

Fiche descriptive des points de prélèvement hydrobiologique des stations des réseaux de suivi

Code de la station : **03114000**
 Cours d'eau : **PETIT MORIN**
 Commune : **JOUARRE (lieu-dit Vanry)**
 Code INSEE de la commune **77238**
 Date de mise à jour : 05/06/2015

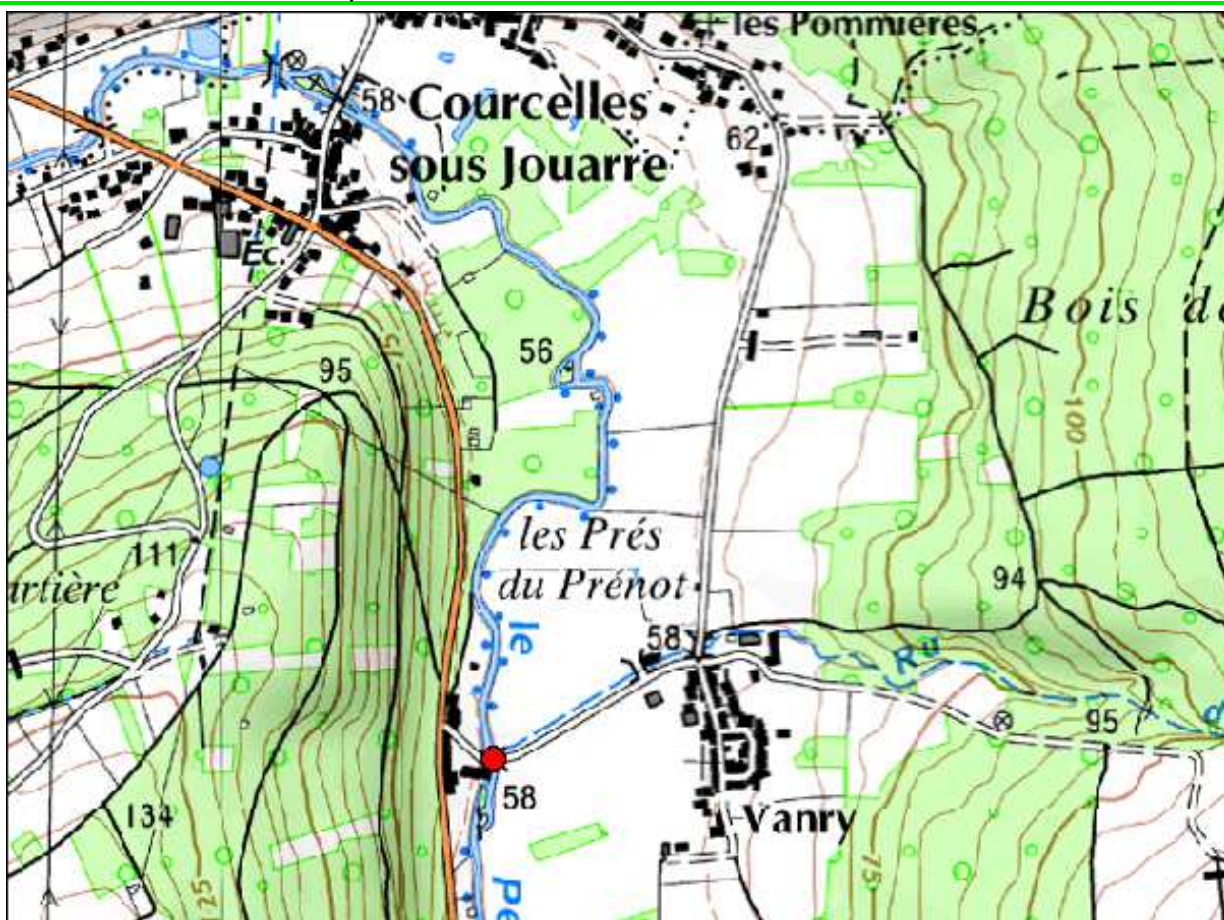

IGN-MEEDDAT 2008



Vue générale d'accès à la station

Coordonnées du point de prélèvement invertébrés :

X amont - Lambert 93 (m) : 711100
 Y amont - Lambert 93 (m) : 6870020
 X aval - Lambert 93 (m) : 771100
 Y aval - Lambert 93 (m) : 6870190

Localisation : pont sur la route allant de la D204 au lieu-dit "Vanry"

Longueur du point de prélèvement : 180

Coordonnées du point de prélèvement diatomées :

X amont - Lambert 93 (m) : 711106
 Y amont - Lambert 93 (m) : 6870069

Localisation : pont sur la route allant de la D204 au lieu-dit "Vanry"

Appartenance aux réseaux de mesures ou suivis ponctuels :

- RCS/RCO depuis 2007 (point représentatif)
- RNB avant 2007 (point informatif)

"Point représentatif" signifie que le point de prélèvement est localisé sur une portion représentative du cours d'eau pour répondre aux exigences de la DCE

"Point informatif" signifie que le point de prélèvement est localisé sur une portion du cours d'eau ne répondant pas aux exigences de la DCE

Fiche descriptive des points de prélèvement hydrobiologique des stations des réseaux de suivi

Code de la station : **03114000**
 Cours d'eau : **PETIT MORIN**
 Commune : **JOUARRE (lieu-dit Vanry)**
 Code INSEE de la commune **77238**
 Date de mise à jour : 05/06/2015



Vue amont du point de prélèvement invertébrés

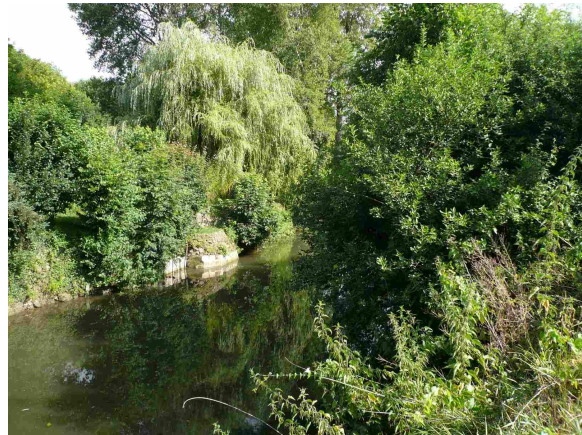

Vue aval du point de prélèvement invertébrés

Informations complémentaires à prendre en compte lors du prélèvement :

Point de prélèvement invertébrés :

Visibilité habituelle du fond du cours d'eau : Bonne

Point de prélèvement diatomées :

Type de support :

Schéma des points de prélèvement :

