

Fiche des points de prélèvement hydrobiologique du réseau de surveillance de la DCE

Code de la station **03125925**

Cours d'eau **ORGEVAL**

Commune **CHAPET**

Code INSEE de la commune : **78140**

Date de mise à jour : 08/08/2012

Crédit photos et schéma : DRIEE Ile-de-France
 Août 2012 - DRIEE ÎLE-DE-FRANCE - Tous droits réservés

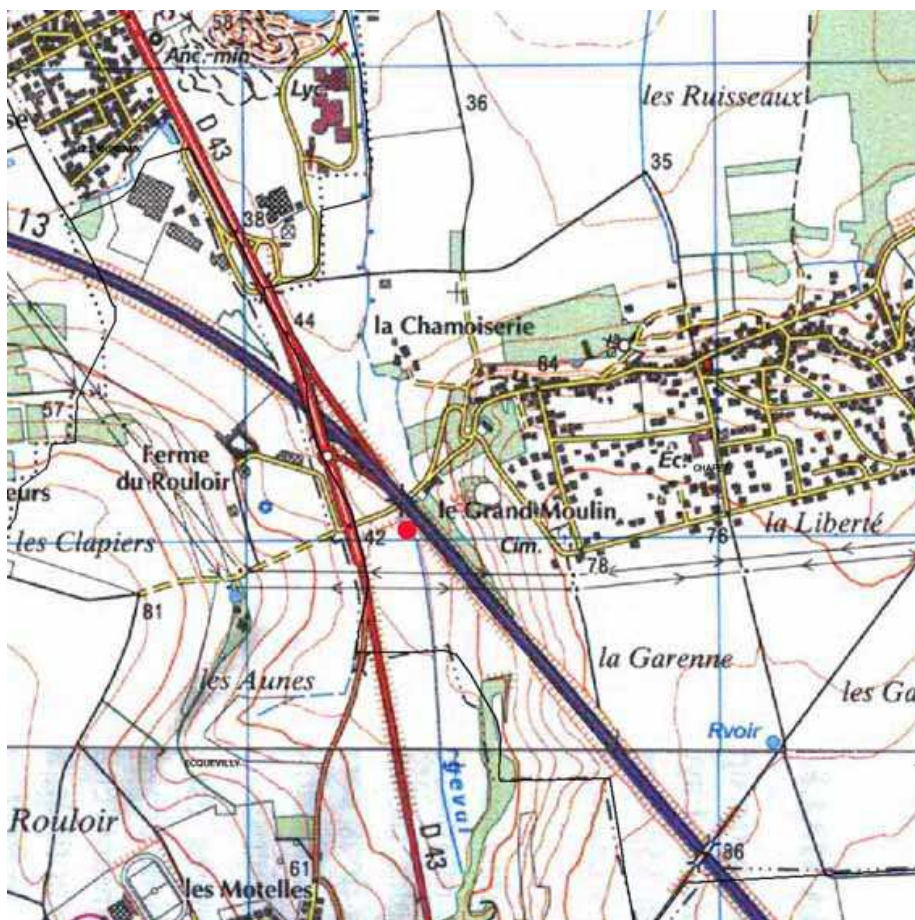

IGN-MEEDDAT 2008



Vue générale du point de prélèvement

Description du point de prélèvement invertébrés :

X amont - Lambert 93 (m) : 621339,4
 Y amont - Lambert 93 (m) : 6874293,5
 X aval - Lambert 93 (m) : 621301
 Y aval - Lambert 93 (m) : 6874342
 Localisation : Pont de la petite route menant à Chapet

Description du point de prélèvement diatomées :

X amont - Lambert 93 (m) : 621335
 Y amont - Lambert 93 (m) : 6874307
 Localisation : Pont de la petite route menant à Chapet

Appartenance aux réseaux de mesures ou suivi ponctuel :

- RCO depuis 2008 (point représentatif)

"Point représentatif" signifie que le point de prélèvement est localisé sur une portion représentative du cours d'eau pour répondre aux exigences de la DCE

"Point informatif" signifie que le point de prélèvement est localisé sur une portion du cours d'eau ne répondant pas aux exigences de la DCE

Fiche des points de prélèvement hydrobiologique du réseau de surveillance de la DCE

Code de la station **03125925**

Cours d'eau **ORGEVAL**

Commune **CHAPET**

Code INSEE de la commune : **78140**

Date de mise à jour : 08/08/2012

Crédit photos et schéma : DRIEE Ile-de-France
 Août 2012 - DRIEE ÎLE-DE-FRANCE - Tous droits réservés



Vue amont du point de prélèvement



Vue aval du point de prélèvement

Schéma des points de prélèvement :

