

Demande d'examen au cas par cas préalable à la réalisation éventuelle d'une évaluation environnementale

Article R. 122-3 du code de l'environnement

Ce formulaire sera publié sur le site internet de l'autorité environnementale
Avant de remplir cette demande, lire attentivement la notice explicative

Cadre réservé à l'autorité environnementale

Date de réception :
04/07/2019

Dossier complet le :
07/10/2019

N° d'enregistrement :
F01119P0144

1. Intitulé du projet

Construction d'un Bâtiment de type CTS (chapiteau, tente, structure) avec ses annexes pour des spectacles

2. Identification du (ou des) maître(s) d'ouvrage ou du (ou des) pétitionnaire(s)

2.1 Personne physique

Nom

Prénom

2.2 Personne morale

Dénomination ou raison sociale

CABARET SAUVAGE PRODUCTIONS

Nom, prénom et qualité de la personne
habilitée à représenter la personne morale

Mr AZAICHE MEZIANE GERANT

RCS / SIRET

3 9 7 7 2 1 5 1 5 0 0 0 2 1

Forme juridique SARL

Joignez à votre demande l'annexe obligatoire n°1

3. Catégorie(s) applicable(s) du tableau des seuils et critères annexé à l'article R. 122-2 du code de l'environnement et dimensionnement correspondant du projet

N° de catégorie et sous-catégorie	Caractéristiques du projet au regard des seuils et critères de la catégorie (Préciser les éventuelles rubriques issues d'autres nomenclatures (ICPE, IOTA, etc.))
Construction d'équipements culturels, sportifs ou de loisirs Catégorie 38	Construction d'un chapiteau avec ses annexes pour recevoir max 1359 visiteurs en formule spectacle debout et max 604 visiteurs en formule Cabaret

4. Caractéristiques générales du projet

Doivent être annexées au présent formulaire les pièces énoncées à la rubrique 8.1 du formulaire

4.1 Nature du projet, y compris les éventuels travaux de démolition

Dépose du Cabaret sauvage existant et de ses annexes.

Installation d'un Chapiteau de forme circulaire de 34,90 m de diamètre et de 10,80 m de hauteur, ses annexes en "Containers" et "Algéco" de forme cubique pour les Loges, Billetterie, Vestiaire, Sanitaires, local poussettes, Bureaux et Stockage.
un local Poubelles et un local Vélos couverts et sécurisés

4.2 Objectifs du projet

Installer des nouvelles structures plus performantes en gardant l'activité existante

Accueil de public pour spectacles

4.3 Décrivez sommairement le projet

4.3.1 dans sa phase travaux

Démontage des installations existantes et retrait

Installation des nouvelles structures et création d'une voie pour les services de secours au sein du site

Constructions légères:

- massifs de fondation
- pose de longrines
- pose de planchers bois
- montage chapiteau (bois) ou installation Container et Algeco

4.3.2 dans sa phase d'exploitation

Chapiteau utilisé pour des spectacles en mode debout ou Cabaret

4.4 A quelle(s) procédure(s) administrative(s) d'autorisation le projet a-t-il été ou sera-t-il soumis ?

La décision de l'autorité environnementale devra être jointe au(x) dossier(s) d'autorisation(s).

Le projet est soumis a un permis de construire (a déposer)

4.5 Dimensions et caractéristiques du projet et superficie globale de l'opération - préciser les unités de mesure utilisées

Grandeurs caractéristiques	Valeur(s)
Site / voie pour les secours	4 836 m ² / 473 m ²
Chapiteau (A)	1 064 m ²
Barnum (B)	120 m ²
Billetterie Vestiaire local poussettes et Sanitaires (C)	167 m ²
Loges (D)	107 m ²
Bureaux et Stockages (E)	205 m ²
Local poubelles (F)	15 m ²
Local vélos (G)	53 m ²

4.6 Localisation du projet

Adresse et commune(s)
d'implantation

PARC DE LA VILLETTE
PARIS 19 ème
SECTION 000 BD PARCELLE 24

Coordonnées géographiques¹

Long. 4 8° 8 9' 5 5 " 58 Lat. 0 2° 3 9' 2 2 " 35

Pour les catégories 5° a), 6° a), b) et c), 7°a), b) 9°a),b),c),d), 10°,11°a) b),12°,13°, 22°, 32°, 34°, 38° ; 43° a), b) de l'annexe à l'article R. 122-2 du code de l'environnement :

Point de départ :

Long. ___° ___' ___" ___ Lat. ___° ___' ___" ___

Point d'arrivée :

Long. ___° ___' ___" ___ Lat. ___° ___' ___" ___

Communes traversées :

Joignez à votre demande les annexes n° 2 à 6

4.7 S'agit-il d'une modification/extension d'une installation ou d'un ouvrage existant ?

Oui

Non

4.7.1 Si oui, cette installation ou cet ouvrage a-t-il fait l'objet d'une évaluation environnementale ?

Oui

Non

4.7.2 Si oui, décrivez sommairement les différentes composantes de votre projet et indiquez à quelle date il a été autorisé ?

SANS OBJET

¹ Pour l'outre-mer, voir notice explicative

5. Sensibilité environnementale de la zone d'implantation envisagée

Afin de réunir les informations nécessaires pour remplir le tableau ci-dessous, vous pouvez vous rapprocher des services instructeurs, et vous référer notamment à l'outil de cartographie interactive CARMEN, disponible sur le site de chaque direction régionale.

Le site Internet du ministère en charge de l'environnement vous propose, dans la rubrique concernant la demande de cas par cas, la liste des sites internet où trouver les données environnementales par région utiles pour remplir le formulaire.

Le projet se situe-t-il :	Oui	Non	Lequel/Laquelle ?
Dans une zone naturelle d'intérêt écologique, faunistique et floristique de type I ou II (ZNIEFF) ?	<input type="checkbox"/>	<input checked="" type="checkbox"/>	
En zone de montagne ?	<input type="checkbox"/>	<input checked="" type="checkbox"/>	
Dans une zone couverte par un arrêté de protection de biotope ?	<input type="checkbox"/>	<input checked="" type="checkbox"/>	
Sur le territoire d'une commune littorale ?	<input type="checkbox"/>	<input checked="" type="checkbox"/>	
Dans un parc national, un parc naturel marin, une réserve naturelle (nationale ou régionale), une zone de conservation halieutique ou un parc naturel régional ?	<input checked="" type="checkbox"/>	<input type="checkbox"/>	PARC DE LA VILLETTE PARIS 19ème
Sur un territoire couvert par un plan de prévention du bruit, arrêté ou le cas échéant, en cours d'élaboration ?	<input type="checkbox"/>	<input checked="" type="checkbox"/>	
Dans un bien inscrit au patrimoine mondial ou sa zone tampon, un monument historique ou ses abords ou un site patrimonial remarquable ?	<input type="checkbox"/>	<input checked="" type="checkbox"/>	
Dans une zone humide ayant fait l'objet d'une délimitation ?	<input type="checkbox"/>	<input checked="" type="checkbox"/>	

Dans une commune couverte par un plan de prévention des risques naturels prévisibles (PPRN) ou par un plan de prévention des risques technologiques (PPRT) ? Si oui, est-il prescrit ou approuvé ?	<input type="checkbox"/>	<input checked="" type="checkbox"/>	
Dans un site ou sur des sols pollués ?	<input type="checkbox"/>	<input checked="" type="checkbox"/>	
Dans une zone de répartition des eaux ?	<input type="checkbox"/>	<input checked="" type="checkbox"/>	
Dans un périmètre de protection rapprochée d'un captage d'eau destiné à la consommation humaine ou d'eau minérale naturelle ?	<input type="checkbox"/>	<input checked="" type="checkbox"/>	
Dans un site inscrit ?	<input type="checkbox"/>	<input checked="" type="checkbox"/>	
Le projet se situe-t-il, dans ou à proximité :	Oui	Non	Lequel et à quelle distance ?
D'un site Natura 2000 ?	<input type="checkbox"/>	<input checked="" type="checkbox"/>	
D'un site classé ?	<input type="checkbox"/>	<input checked="" type="checkbox"/>	

6. Caractéristiques de l'impact potentiel du projet sur l'environnement et la santé humaine au vu des informations disponibles

6.1 Le projet envisagé est-il susceptible d'avoir les incidences notables suivantes ?

Veillez compléter le tableau suivant :

Incidences potentielles		Oui	Non	De quelle nature ? De quelle importance ? Appréciez sommairement l'impact potentiel
Ressources	Engendre-t-il des prélèvements d'eau ? Si oui, dans quel milieu ?	<input type="checkbox"/>	<input checked="" type="checkbox"/>	
	Impliquera-t-il des drainages / ou des modifications prévisibles des masses d'eau souterraines ?	<input type="checkbox"/>	<input checked="" type="checkbox"/>	
	Est-il excédentaire en matériaux ?	<input type="checkbox"/>	<input checked="" type="checkbox"/>	
	Est-il déficitaire en matériaux ? Si oui, utilise-t-il les ressources naturelles du sol ou du sous-sol ?	<input type="checkbox"/>	<input checked="" type="checkbox"/>	
Milieu naturel	Est-il susceptible d'entraîner des perturbations, des dégradations, des destructions de la biodiversité existante : faune, flore, habitats, continuités écologiques ?	<input type="checkbox"/>	<input checked="" type="checkbox"/>	
	Si le projet est situé dans ou à proximité d'un site Natura 2000, est-il susceptible d'avoir un impact sur un habitat / une espèce inscrit(e) au Formulaire Standard de Données du site ?	<input type="checkbox"/>	<input checked="" type="checkbox"/>	

	Est-il susceptible d'avoir des incidences sur les autres zones à sensibilité particulière énumérées au 5.2 du présent formulaire ?	<input type="checkbox"/>	<input checked="" type="checkbox"/>	
	Engendre-t-il la consommation d'espaces naturels, agricoles, forestiers, maritimes ?	<input type="checkbox"/>	<input checked="" type="checkbox"/>	
Risques	Est-il concerné par des risques technologiques ?	<input type="checkbox"/>	<input checked="" type="checkbox"/>	
	Est-il concerné par des risques naturels ?	<input type="checkbox"/>	<input checked="" type="checkbox"/>	
	Engendre-t-il des risques sanitaires ?	<input type="checkbox"/>	<input checked="" type="checkbox"/>	
	Est-il concerné par des risques sanitaires ?	<input type="checkbox"/>	<input checked="" type="checkbox"/>	
Nuisances	Engendre-t-il des déplacements/des trafics	<input type="checkbox"/>	<input checked="" type="checkbox"/>	
	Est-il source de bruit ? Est-il concerné par des nuisances sonores ?	<input checked="" type="checkbox"/> <input type="checkbox"/>	<input type="checkbox"/> <input checked="" type="checkbox"/>	LES SPECTACLES ET LE RASSEMBLEMENT DE VISITEURS ENGENDRENT DES NUISANCES SONORES

	Engendre-t-il des odeurs ? Est-il concerné par des nuisances olfactives ?	<input type="checkbox"/>	<input checked="" type="checkbox"/>	
	Engendre-t-il des vibrations ? Est-il concerné par des vibrations ?	<input type="checkbox"/>	<input checked="" type="checkbox"/>	
	Engendre-t-il des émissions lumineuses ? Est-il concerné par des émissions lumineuses ?	<input type="checkbox"/>	<input checked="" type="checkbox"/>	
Emissions	Engendre-t-il des rejets dans l'air ?	<input type="checkbox"/>	<input checked="" type="checkbox"/>	
	Engendre-t-il des rejets liquides ? Si oui, dans quel milieu ?	<input type="checkbox"/>	<input checked="" type="checkbox"/>	
	Engendre-t-il des effluents ?	<input checked="" type="checkbox"/>	<input type="checkbox"/>	LES EFFLUENTS DES NOUVEAUX SANITAIRES SERONT DIRIGES VERS LES RESEAUX D EVACUATIONS EXISTANTS (IDEM ANCIENS SANITAIRES)
	Engendre-t-il la production de déchets non dangereux, inertes, dangereux ?	<input type="checkbox"/>	<input checked="" type="checkbox"/>	

Patrimoine / Cadre de vie / Population	Est-il susceptible de porter atteinte au patrimoine architectural, culturel, archéologique et paysager ?	<input type="checkbox"/>	<input checked="" type="checkbox"/>
	Engendre-t-il des modifications sur les activités humaines (agriculture, sylviculture, urbanisme, aménagement), notamment l'usage du sol ?	<input type="checkbox"/>	<input checked="" type="checkbox"/>

6.2 Les incidences du projet identifiées au 6.1 sont-elles susceptibles d'être cumulées avec d'autres projets existants ou approuvés ?

Oui Non Si oui, décrivez lesquelles :

6.3 Les incidences du projet identifiées au 6.1 sont-elles susceptibles d'avoir des effets de nature transfrontière ?

Oui Non Si oui, décrivez lesquels :

6.4 Description, le cas échéant, des mesures et des caractéristiques du projet destinées à éviter ou réduire les effets négatifs notables du projet sur l'environnement ou la santé humaine (pour plus de précision, il vous est possible de joindre une annexe traitant de ces éléments) :

Pas d'effet négatif sur l'environnement ou sur la santé humaine identifié.

L'expérience acquise sur des projets antérieurs analogues confirment cette observation.

7. Auto-évaluation (facultatif)

Au regard du formulaire rempli, estimez-vous qu'il est nécessaire que votre projet fasse l'objet d'une évaluation environnementale ou qu'il devrait en être dispensé ? Expliquez pourquoi.

Compte tenu du faible impact (absence de travaux d'étanchéité du sol) et de son mode constructif, qui permettrait a terme un retour à l'état naturel avec un maximum de recyclabilité des éléments de construction, le projet ne nécessite pas une évaluation environnementale.

8. Annexes

8.1 Annexes obligatoires

Objet

1	Document CERFA n°14734 intitulé « informations nominatives relatives au maître d'ouvrage ou pétitionnaire » - non publié ;	<input checked="" type="checkbox"/>
2	Un plan de situation au 1/25 000 ou, à défaut, à une échelle comprise entre 1/16 000 et 1/64 000 (Il peut s'agir d'extraits cartographiques du document d'urbanisme s'il existe) ;	<input checked="" type="checkbox"/>
3	Au minimum, 2 photographies datées de la zone d'implantation, avec une localisation cartographique des prises de vue, l'une devant permettre de situer le projet dans l'environnement proche et l'autre de le situer dans le paysage lointain ;	<input checked="" type="checkbox"/>
4	Un plan du projet ou, pour les travaux, ouvrages ou aménagements visés aux catégories 5° a), 6° a), b) et c), 7° a), b), 9° a), b), c), d), 10°, 11° a), b), 12°, 13°, 22°, 32, 38° ; 43° a) et b) de l'annexe à l'article R. 122-2 du code de l'environnement un projet de tracé ou une enveloppe de tracé ;	<input checked="" type="checkbox"/>
5	Sauf pour les travaux, ouvrages ou aménagements visés aux 5° a), 6° a), b) et c), 7° a), b), 9° a), b), c), d), 10°, 11° a), b), 12°, 13°, 22°, 32, 38° ; 43° a) et b) de l'annexe à l'article R. 122-2 du code de l'environnement : plan des abords du projet (100 mètres au minimum) pouvant prendre la forme de photos aériennes datées et complétées si nécessaire selon les évolutions récentes, à une échelle comprise entre 1/2 000 et 1/5 000. Ce plan devra préciser l'affectation des constructions et terrains avoisinants ainsi que les canaux, plans d'eau et cours d'eau ;	<input checked="" type="checkbox"/>
6	Si le projet est situé dans un site Natura 2000, un plan de situation détaillé du projet par rapport à ce site. Dans les autres cas, une carte permettant de localiser le projet par rapport aux sites Natura 2000 sur lesquels le projet est susceptible d'avoir des effets.	<input checked="" type="checkbox"/>

8.2 Autres annexes volontairement transmises par le maître d'ouvrage ou pétitionnaire

Veillez compléter le tableau ci-joint en indiquant les annexes jointes au présent formulaire d'évaluation, ainsi que les parties auxquelles elles se rattachent

Objet

9. Engagement et signature

Je certifie sur l'honneur l'exactitude des renseignements ci-dessus



Fait à

PARIS

le,

JUIN 2019

Signature



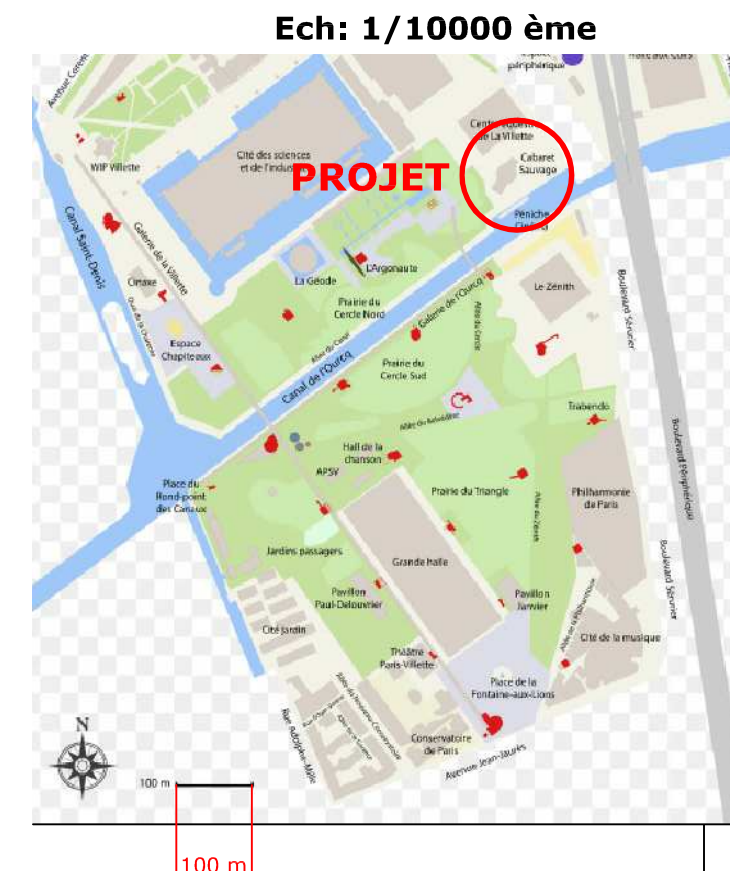
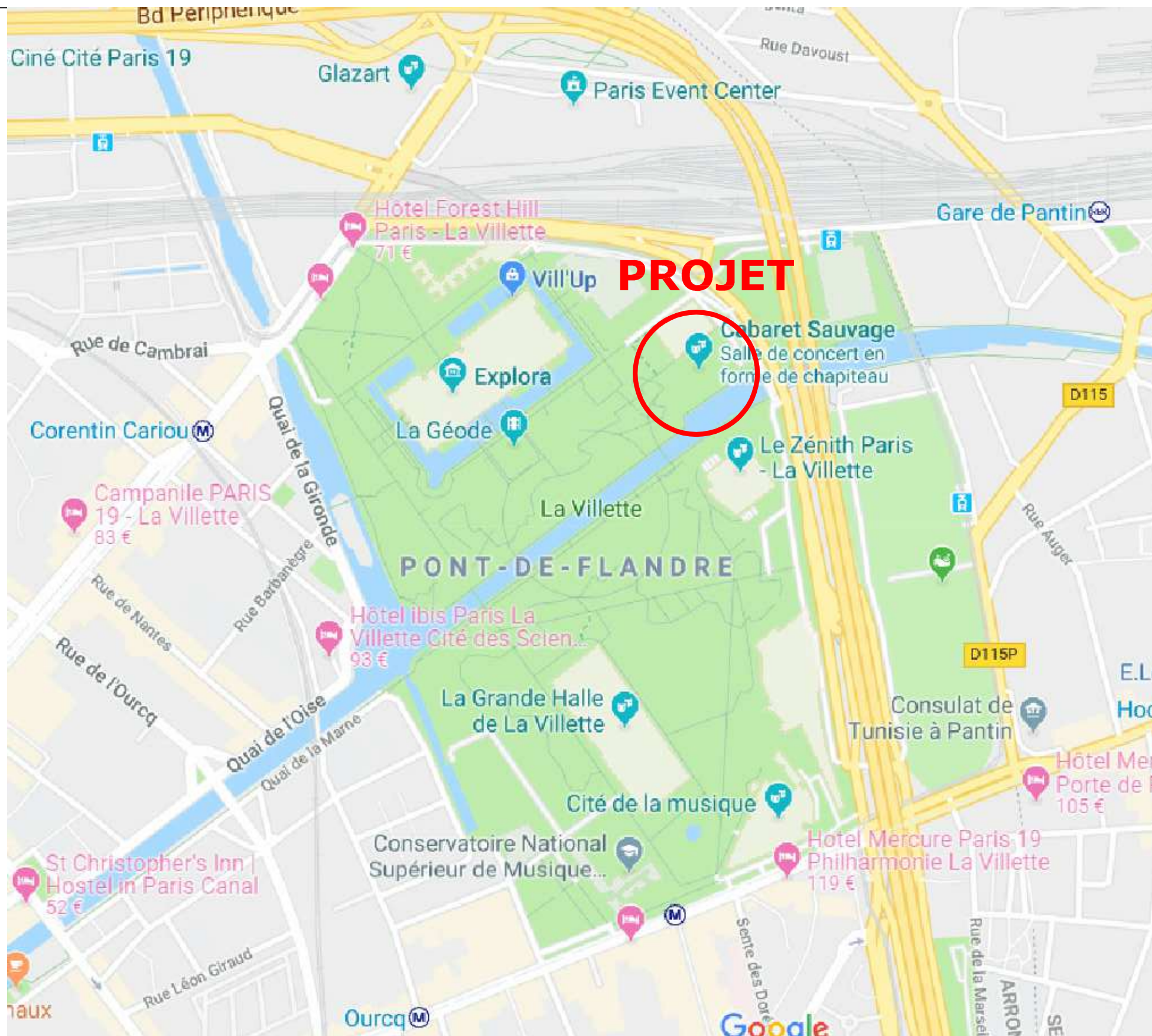

Handwritten signature

JÉRÔME SOISSONS ARCH.

PC 1

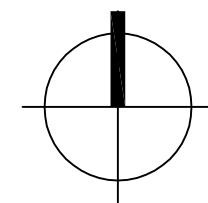

PLAN DE SITUATION
Installation d'un "CTS" pour spectacles
PARIS
PARC DE LA VILLETTE

Version en date du 01/07/2019

LE PRESENT PLAN N'EST PAS UN PLAN D'EXECUTION IL EST EXCLUSIVEMENT DESTINE A L'OBTENTION DES AUTORISATIONS ADMINISTRATIVES DE CONSTRUIRE.

Ces documents sont des plans d'architecture et constituent des "plans guides" pour la réalisation des plans nécessaires à l'exécution. L'Architecte n'ayant pas contractuellement mission pour réaliser les études d'exécution, les détails proposés sont des détails de principe et les sections sont données à titre indicatif et devront être vérifiées par calcul. Avant toute exécution le Maître d'ouvrage ou l'entreprise qu'il aura désignée devra faire réaliser par des ingénieurs conseils ou des bureaux d'étude compétents les notes de calculs et les plans d'exécution de structure basés sur une étude géotechnique du terrain, ainsi que ceux des divers fluides, et des VRD. Ces plans et notes de calculs devront obligatoirement respecter les normes et D.T.U. en vigueur. L'Architecte attire l'attention du Maître d'ouvrage sur le fait qu'il devra contracter une assurance Dommage ouvrage et s'adjoindre les Services d'un Coordinateur de sécurité et d'un Contrôleur technique.

MAITRISE D'OUVRAGE
CABARET SAUVAGE PRODUCTIONS
 Parc de la Villette 211 Avenue Jean Jaurès
 75019 PARIS
 Tel : 01 42 09 03 09
 AFF: CTS 71

MAITRISE D'OEUVRE
SOISSONS Architecte
 33 Rue de Bourgogne
 59140 DUNKERQUE
 Tél: 03 28 66 66 00
 Fax: 03 28 66 66 04



Vue 1



Vue 5



Vue 2



Vue 6



Vue 3



Vue 7



Vue 4



**Stationnement
Vélos existant
Vue 8**

Handwritten signature

**JÉRÔME
SOISSONS
ARCH.**

PC 7-8

Photos proches et lointaines

**Installation d'un "CTS"
pour spectacles**

PARIS

PARC DE LA VILLETTE

**Version en date du
01/07/2019**

Ces documents sont des plans d'architecture et constituent des "plans guides" pour la réalisation des plans nécessaires à l'exécution. L'Architecte n'ayant pas contractuellement mission pour réaliser les études d'exécution, les détails proposés sont des détails de principe et les sections sont données à titre indicatif et devront être vérifiées par calcul. Avant toute exécution le Maître d'ouvrage ou l'entreprise qu'il aura désignée devra faire réaliser par des ingénieurs conseils ou des bureaux d'étude compétents les notes de calculs et les plans d'exécution de structure basés sur une étude géotechnique du terrain, ainsi que ceux des divers fluides, et des VRD. Ces plans et notes de calculs devront obligatoirement respecter les normes et D.T.U. en vigueur. L'Architecte attire l'attention du Maître d'ouvrage sur le fait qu'il devra contracter une assurance Dommage ouvrage et s'adjoindre les Services d'un Coordinateur de sécurité et d'un Contrôleur technique.

MAITRISE D'OUVRAGE

CABARET SAUVAGE PRODUCTIONS

Parc de la Villette 211 Avenue Jean Jaurès
75019 PARIS

Tel : 01 42 09 03 09

AFF: CTS 71

MAITRISE D'OEUVRE

SOISSONS Architecte

33 Rue de Bourgogne
59140 DUNKERQUE

Tél: 03 28 66 66 00

Fax: 03 28 66 66 04

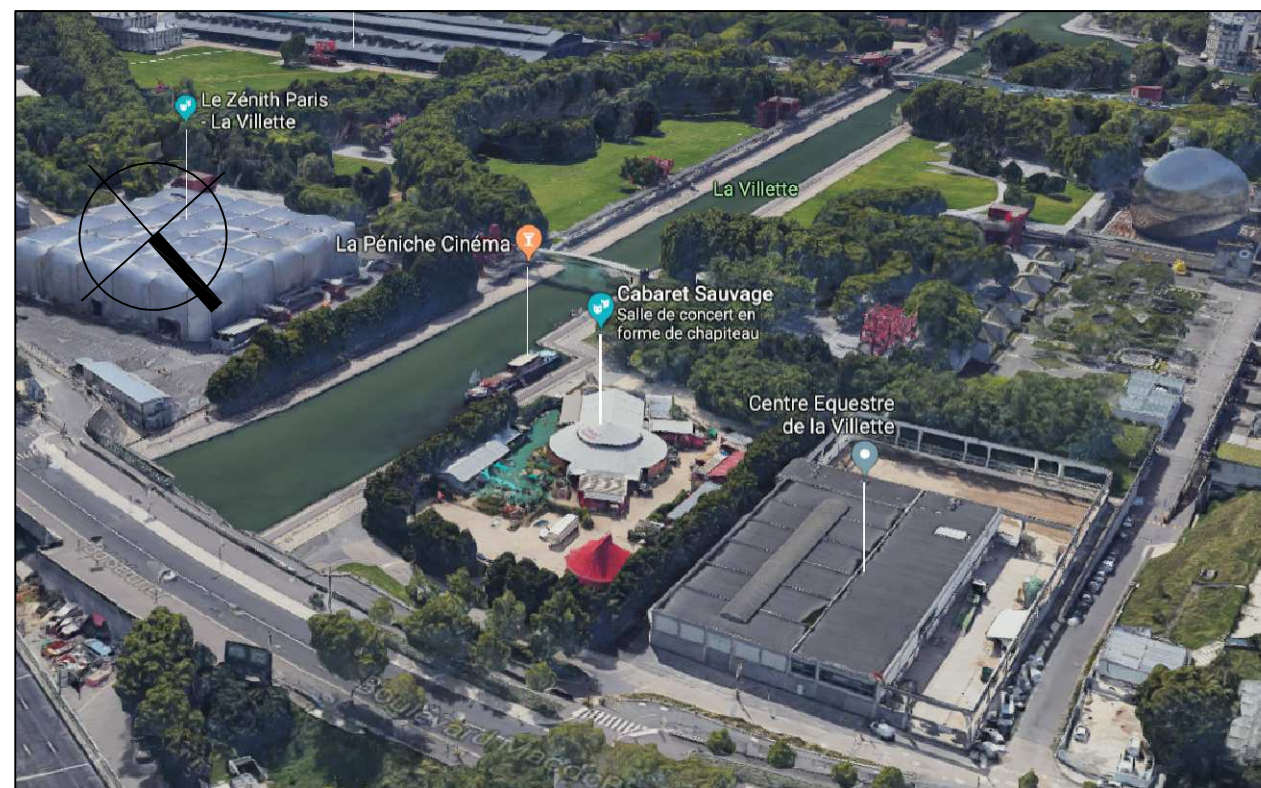
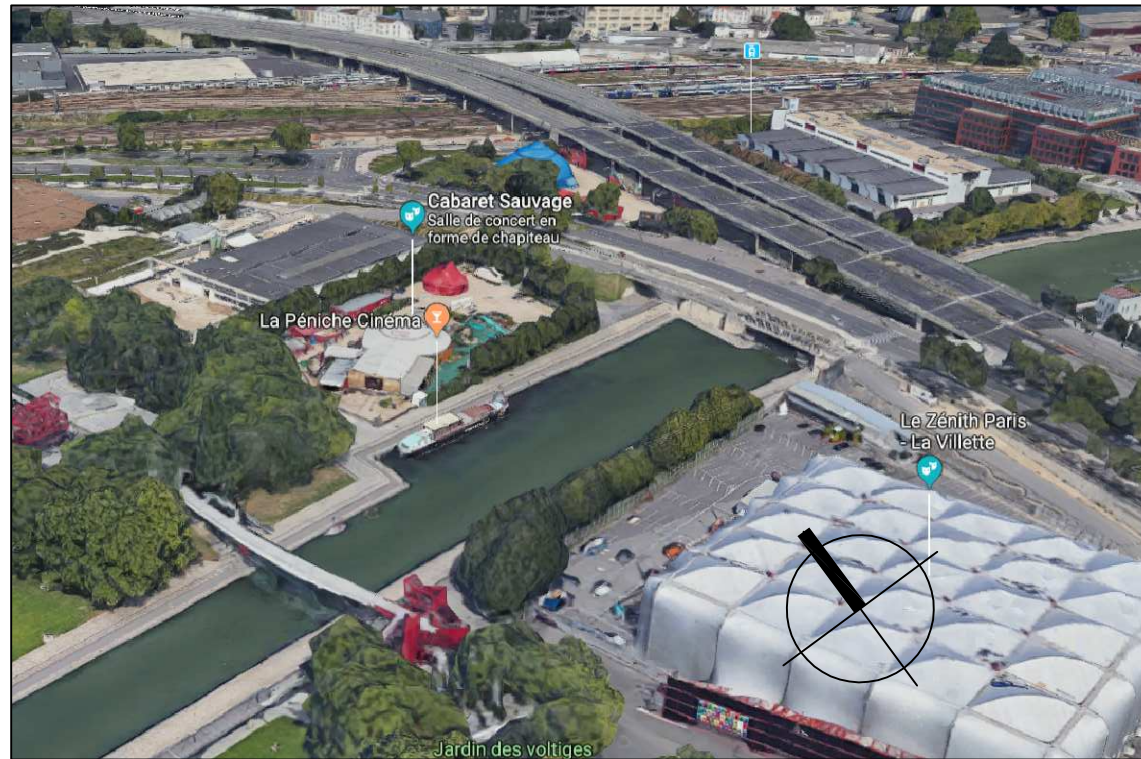

[Handwritten signature]

**JÉRÔME
SOISSONS
ARCH.**

PC

Photos Aériennes

**Installation d'un "CTS"
pour spectacles**

**PARIS
PARC DE LA VILLETTE**

**Version en date du
01/07/2019**

Ces documents sont des plans d'architecture et constituent des "plans guides" pour la réalisation des plans nécessaires à l'exécution. L'Architecte n'ayant pas contractuellement mission pour réaliser les études d'exécution, les détails proposés sont des détails de principe et les sections sont données à titre indicatif et devront être vérifiées par calcul. Avant toute exécution le Maître d'ouvrage ou l'entreprise qu'il aura désignée devra faire réaliser par des ingénieurs conseils ou des bureaux d'étude compétents les notes de calculs et les plans d'exécution de structure basés sur une étude géotechnique du terrain, ainsi que ceux des divers fluides, et des VRD. Ces plans et notes de calculs devront obligatoirement respecter les normes et D.T.U. en vigueur. L'Architecte attire l'attention du Maître d'ouvrage sur le fait qu'il devra contracter une assurance Dommage ouvrage et s'adjointre les Services d'un Coordinateur de sécurité et d'un Contrôleur technique.

MAITRISE D'OUVRAGE
CABARET SAUVAGE PRODUCTIONS
Parc de la Villette 211 Avenue Jean Jaurès
75019 PARIS
Tél : 01 42 09 03 09
AFF: CTS 71

MAITRISE D'OEUVRE
SOISSONS Architecte
33 Rue de Bourgogne
59140 DUNKERQUE
Tél: 03 28 66 66 00
Fax: 03 28 66 66 04

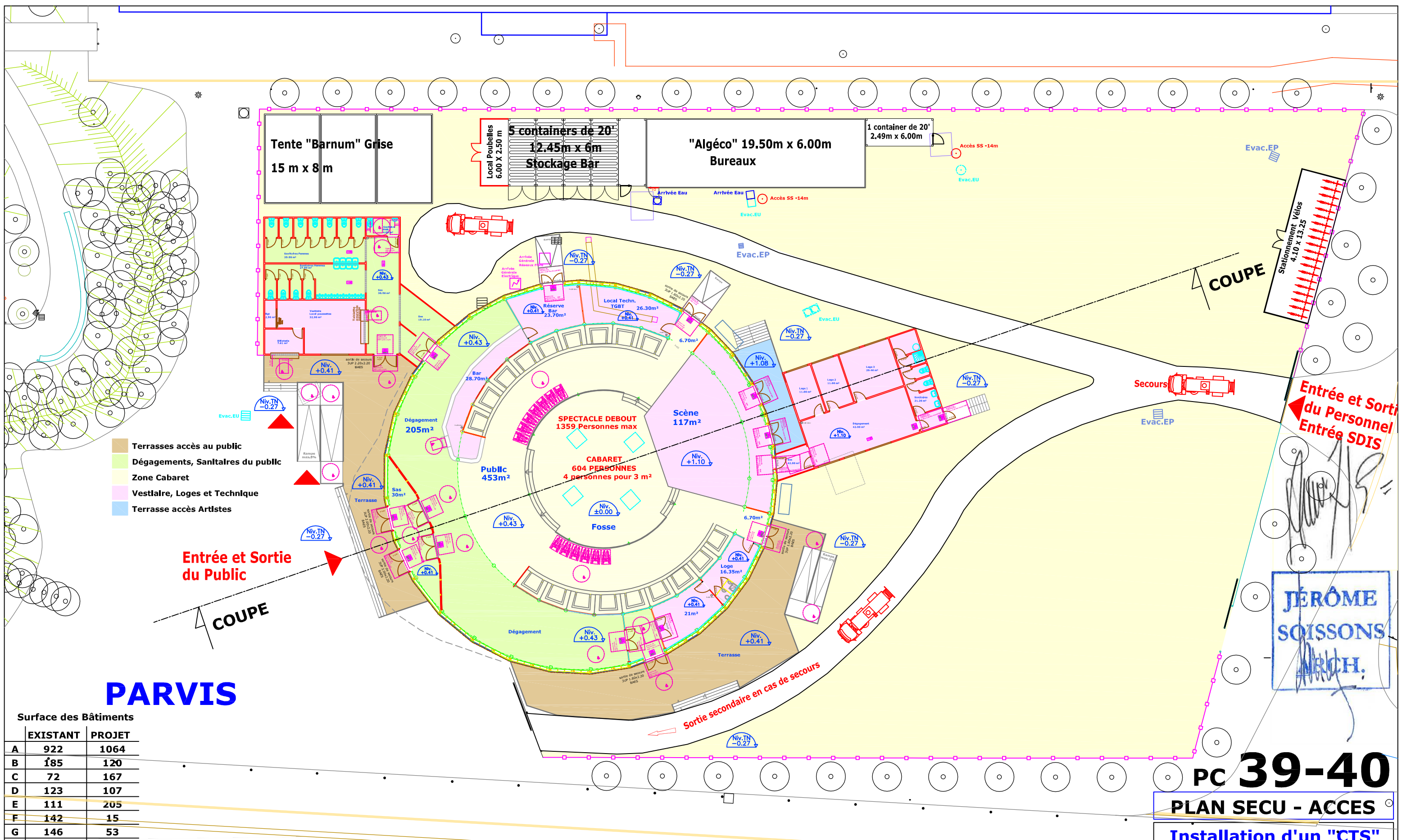

- Terrasses accès au public
- Dégagements, Sanitaires du public
- Zone Cabaret
- Vestiaire, Loges et Techniqe
- Terrasse accès Artistes

Entrée et Sortie du Public

COUPE

PARVIS

Surface des Bâtiments

	EXISTANT	PROJET
A	922	1064
B	185	120
C	72	167
D	123	107
E	111	205
F	142	15
G	146	53
	1701m ²	1731m ²

*** LE PRESENT PLAN N'EST PAS UN PLAN D'EXECUTION IL EST EXCLUSIVEMENT DESTINE A L'OBTENTION DES AUTORISATIONS ADMINISTRATIVES DE CONSTRUIRE.***

PC 39-40
PLAN SECU - ACCES

Installation d'un "CTS" pour spectacles

PARIS

PARC DE LA VILLETTE

Version en date du 01/07/2019
Ech: 1/300ème

MAITRISE D'OUVRAGE

CABARET SAUVAGE PRODUCTIONS
Parc de la Villette 211 Avenue Jean Jaurès
75019 PARIS
Tel : 01 42 09 03 09
AFF: CTS 71

MAITRISE D'OEUVRE

SOISSONS Architecte
33 Rue de Bourgogne
59140 DUNKERQUE
Tél: 03 28 66 66 00
Fax: 03 28 66 66 04

Ces documents sont des plans d'architecture et constituent des "plans guides" pour la réalisation des plans nécessaires à l'exécution. L'Architecte n'ayant pas contractuellement mission pour réaliser les études d'exécution, les détails proposés sont des détails de principe et les sections sont données à titre indicatif et devront être vérifiées par calcul. Avant toute exécution le Maître d'ouvrage ou l'entreprise qu'il aura désignée devra faire réaliser par des ingénieurs conseils ou des bureaux d'étude compétents les notes de calculs et les plans d'exécution de structure basés sur une étude géotechnique du terrain, ainsi que ceux des divers fluides, et des VRD. Ces plans et notes de calculs devront obligatoirement respecter les normes et D.T.U. en vigueur. L'Architecte attire l'attention du Maître d'ouvrage sur le fait qu'il devra contracter une assurance Dommage ouvrage et s'adjoindre les Services d'un Coordinateur de sécurité et d'un Contrôleur technique.

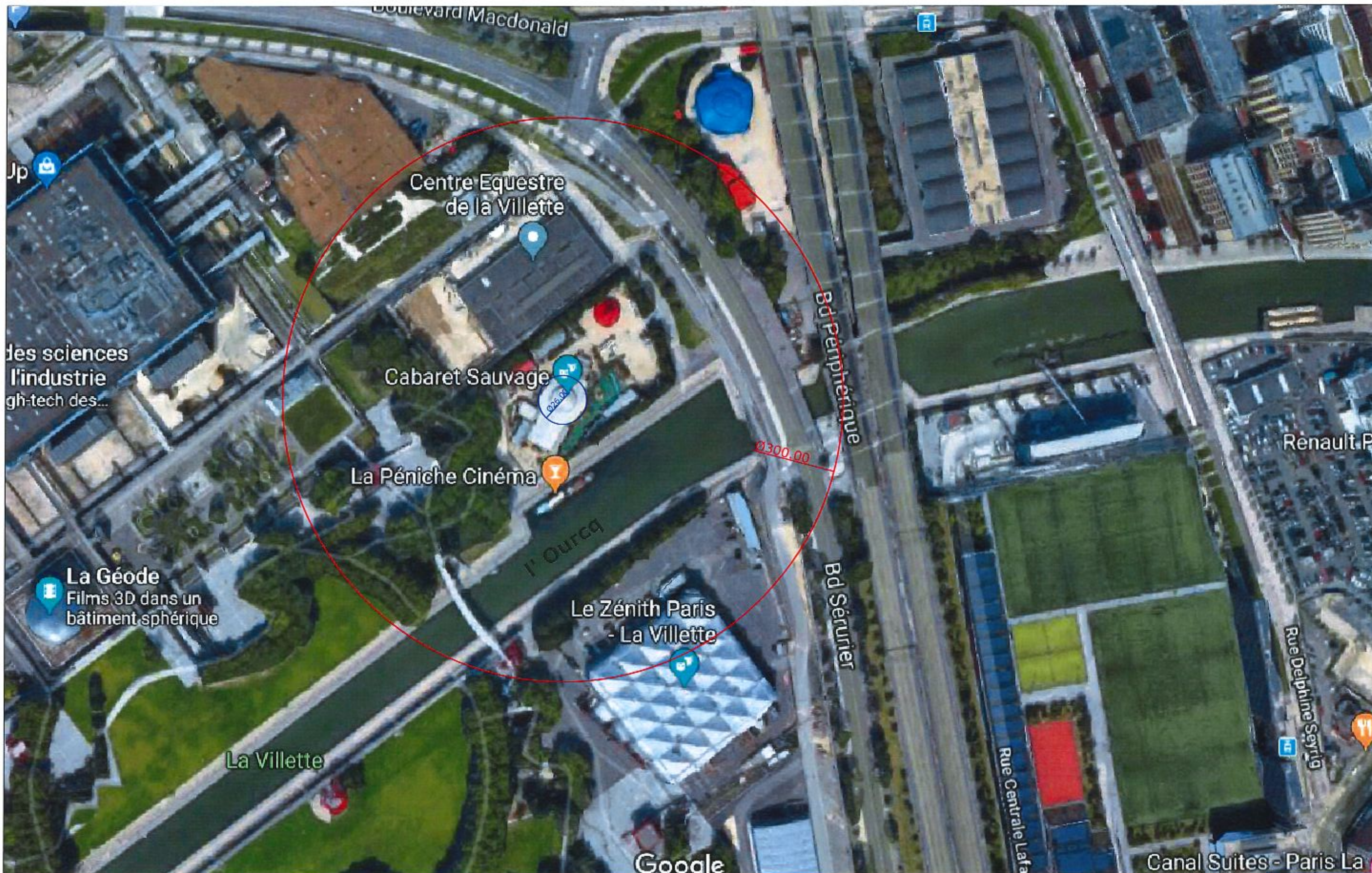

[Handwritten signature]

JÉRÔME SOISSONS ARCH.

PC 2.0

Annexe 5



VUE AERIENNE
Transformation d'un "CTS"
pour spectacles
PARIS
PARC DE LA VILLETTE

*** LE PRESENT PLAN N'EST PAS UN PLAN D'EXECUTION IL EST EXCLUSIVEMENT DESTINE A L'OBTENTION DES AUTORISATIONS ADMINISTRATIVES DE CONSTRUIRE. ***

Ces documents sont des plans d'architecture et constituent des "plans guides" pour la réalisation des plans nécessaires à l'exécution. L'Architecte n'ayant pas contractuellement mission pour réaliser les études d'exécution, les détails proposés sont des détails de principe et les sections sont données à titre indicatif et devront être vérifiées par calcul. Avant toute exécution le Maître d'ouvrage ou l'entreprise qu'il aura désignée devra faire réaliser par des ingénieurs conseils ou des bureaux d'étude compétents les notes de calcul et les plans d'exécution de structure basés sur une étude géotechnique du terrain, ainsi que ceux des drains fluides, et des VRD. Ces plans et notes de calculs devront obligatoirement respecter les normes et D.T.U. en vigueur. L'Architecte attire l'attention du Maître d'ouvrage sur le fait qu'il devra contracter une assurance Dommage ouvrage et s'adjointre les Services d'un Coordinateur de sécurité et d'un Contrôleur technique.

MAITRISE D'OUVRAGE
CABARET SAUVAGE PRODUCTIONS
 Parc de la Villette 211 Avenue Jean Jaurès
 75019 PARIS
 Tél : 01 42 09 03 09
 AFF: CTS 71

MAITRISE D'OEUVRE
SOISSONS Architecte
 33 Rue de Bourgogne
 59140 DUNKERQUE
 Tél: 03 28 66 66 00
 Fax: 03 28 66 66 04

Version en date du
26/08/2019
Ech: 1/2000 ème

Le réseau Natura 2000 francilien

Annexe 6

• Projet hors site Natura 2000

