

**Cadre réservé à l'autorité environnementale**

Date de réception :

23/08/2019

Dossier complet le :

23/08/2019

N° d'enregistrement :

F01119P0193

**1. Intitulé du projet**

Ombrières photovoltaïques parking Semardel Vert-le-Grand

**2. Identification du (ou des) maître(s) d'ouvrage ou du (ou des) pétitionnaire(s)**

**2.1 Personne physique**

Nom

Prénom

**2.2 Personne morale**

Dénomination ou raison sociale

Quadran

Nom, prénom et qualité de la personne  
habilitée à représenter la personne morale

De Laroque, Antoine, Directeur Général

RCS / SIRET

4 3 4 | 8 3 6 | 2 7 6 | 0 0 2 5 4

Forme juridique

SASU

**Joignez à votre demande l'annexe obligatoire n°1**

**3. Catégorie(s) applicable(s) du tableau des seuils et critères annexé à l'article R. 122-2 du code de l'environnement et dimensionnement correspondant du projet**

N° de catégorie et sous catégorie	Caractéristiques du projet au regard des seuils et critères de la catégorie (Préciser les éventuelles rubriques issues d'autres nomenclatures (ICPE, IOTA, etc.))
30. Ouvrages de production d'électricité à partir de l'énergie solaire.  Installations sur serres et ombrières d'une puissance égale ou supérieure à 250 kWc	Le projet correspond à un ensemble de modules photovoltaïques installés sur des ombrières de parking, d'une puissance totale d'environ 1 200 kWc.

**4. Caractéristiques générales du projet**

**Doivent être annexées au présent formulaire les pièces énoncées à la rubrique 8.1 du formulaire**

**4.1 Nature du projet, y compris les éventuels travaux de démolition**

Projet d'installation d'une centrale photovoltaïque en ombrières sur un parking existant.

La puissance totale anticipée de la centrale est d'environ 1 200 kWc. En plus des structures seront installés sur le site :

- des postes transformateurs
- des onduleurs
- des modules photovoltaïques
- un poste de livraison

Le projet se trouve à une distance d'au moins 1,9 km de l'aérodrome du Plessis-Pâté (ancienne Base Aérienne 217 Brétigny-sur-Orge).

Le projet comporte une opération de déconstruction du hangar pour camion de transport d'ordures ménagères (superficie estimée à 3 000m<sup>2</sup>).

#### 4.2 Objectifs du projet

Le projet consiste en l'installation et l'exploitatio d'une centrale en ombrières de parking produisant de l'électricité à base de l'énergie radiative du soleil (photovoltaïque) ; ce projet sera soumis dans le cadre des appels d'offres émis par la Commission de Régulation de l'Energie.

#### 4.3 Décrivez sommairement le projet

##### 4.3.1 dans sa phase travaux

L'implantation de la centrale photovoltaïque nécessite les aménagements suivants :

- Préparation du terrain en vue de l'installation des structures
- Création des fondations des dispositifs de fixation des panneaux photovoltaïques, pose des piliers de support et ancrage par béton, ensuite recouvert d'asphalte (même revêtement que le parking) ;
- Montage des structures et installation des modules photovoltaïques ;
- Mise en place de locaux techniques (postes de conversion) contenant les transformateurs, les onduleurs et les protections des lignes moyenne tension ;
- Mise en place d'un poste de livraison destiné à l'injection de l'électricité produite au réseau électrique contenant les compteurs d'énergie.

Les travaux liés au sol (terrassement, installation des fondations et tranchées) pour les câbles électriques seront réalisés en même que l'aménagement de l'espace de stockage de véhicules, et réfléchis en amont de la construction du parking afin de minimiser la phase travaux.

##### 4.3.2 dans sa phase d'exploitation

Soumis au rayonnement produit par le soleil, les panneaux formés de semi-conducteurs subissent une différence de potentiel électrique liée à l'effet photovoltaïque. Cela induit la circulation de charges électriques à l'origine d'un courant continu qui est collecté au niveau de la centrale, celui-ci est changé en courant alternatif au niveau du transformateur, afin d'être compatible avec le réseau électrique au sein duquel il est injecté.

L'énergie ainsi produite est envoyée sur le réseau, elle bénéficie d'un tarif de rachat préalablement obtenu via les appels d'offres de la Commission de Régulation de l'Energie, cela assure une rémunération à l'exploitant de la centrale.

La maintenance réalisée peut-être :

- Préventive : 1 à 2 passes par pour nettoyer et vérifier l'état des modules
- Curative : en cas de matériel défectueux (panneaux, câbles, transformateurs ...), les équipes de maintenance interviennent sur le site pour remplacement

**4.4 A quelle(s) procédure(s) administrative(s) d'autorisation le projet a-t-il été ou sera-t-il soumis ?**

La décision de l'autorité environnementale devra être jointe au(x) dossier(s) d'autorisation(s).

Le projet sera soumis à Permis de Construire (compétence mairie)

**4.5 Dimensions et caractéristiques du projet et superficie globale de l'opération - préciser les unités de mesure utilisées**

Grandeurs caractéristiques	Valeur(s)
Surface d'implantation de panneaux approximative pressentie	environ 1ha
Puissance prévisionnelle du projet	environ 1 200 kWc

**4.6 Localisation du projet**

Adresse et commune(s)  
d'implantation

Semaer  
Rue de Montaubert  
Ecosite de Vert-le-Grand  
91810 Vert-le-Grand  
France

Coordonnées géographiques<sup>1</sup>

Long. 48° 35' 41" 17 Lat. 02° 22' 40" 37

Pour les catégories 5° a), 6° a), b) et c), 7° a), 9° a), 10°, 11° a) et b), 22°, 32°, 34°, 38° ; 43° a) et b) de l'annexe à l'article R. 122-2 du code de l'environnement :

Point de départ :

Long. \_\_\_° \_\_\_' \_\_\_" \_\_\_ Lat. \_\_\_° \_\_\_' \_\_\_" \_\_\_

Point d'arrivée :

Long. \_\_\_° \_\_\_' \_\_\_" \_\_\_ Lat. \_\_\_° \_\_\_' \_\_\_" \_\_\_

Communes traversées :

Vert-le-Grand

**Joignez à votre demande les annexes n° 2 à 6**

**4.7 S'agit-il d'une modification/extension d'une installation ou d'un ouvrage existant ?**

Oui

Non

**4.7.1 Si oui, cette installation ou cet ouvrage a-t-il fait l'objet d'une évaluation environnementale ?**

Oui

Non

Possibilité d'extension des ombrières en démantelant une partie du hangar (3000m<sup>2</sup>), est-ce soumis à étude d'impact ? (pas présent en rubrique à l'annexe de l'article R122-2 du Code de l'Environnement)

**4.7.2 Si oui, décrivez sommairement les différentes composantes de votre projet et indiquez à quelle date il a été autorisé ?**

<sup>1</sup> Pour l'outre-mer, voir notice explicative



## 5. Sensibilité environnementale de la zone d'implantation envisagée

Afin de réunir les informations nécessaires pour remplir le tableau ci-dessous, vous pouvez vous rapprocher des services instructeurs, et vous référer notamment à l'outil de cartographie interactive CARMEN, disponible sur le site de chaque direction régionale.

Le site Internet du ministère de l'environnement vous propose un regroupement de ces données environnementales par région, à l'adresse suivante : <http://www.developpement-durable.gouv.fr/-Les-donnees-environnementales-.html>.

Cette plateforme vous indiquera la définition de chacune des zones citées dans le formulaire.

Vous pouvez également retrouver la cartographie d'une partie de ces informations sur le site de l'inventaire national du patrimoine naturel (<http://inpn.mnhn.fr/zone/sinp/espaces/viewer/>).

Le projet se situe-t-il :	Oui	Non	Lequel/Laquelle ?
Dans une zone naturelle d'intérêt écologique, faunistique et floristique de type I ou II (ZNIEFF) ?	<input type="checkbox"/>	<input checked="" type="checkbox"/>	
En zone de montagne ?	<input type="checkbox"/>	<input checked="" type="checkbox"/>	
Dans une zone couverte par un arrêté de protection de biotope ?	<input type="checkbox"/>	<input checked="" type="checkbox"/>	
Sur le territoire d'une commune littorale ?	<input type="checkbox"/>	<input checked="" type="checkbox"/>	
Dans un parc national, un parc naturel marin, une réserve naturelle (nationale ou régionale), une zone de conservation halieutique ou un parc naturel régional ?	<input type="checkbox"/>	<input checked="" type="checkbox"/>	
Sur un territoire couvert par un plan de prévention du bruit, arrêté ou le cas échéant, en cours d'élaboration ?	<input type="checkbox"/>	<input checked="" type="checkbox"/>	A priori non : pas de document identifié et Communauté de Commune du Val d'Essone < 100 000 habitants (60 000 en 2014)
Dans un bien inscrit au patrimoine mondial ou sa zone tampon, un monument historique ou ses abords ou un site patrimonial remarquable ?	<input type="checkbox"/>	<input checked="" type="checkbox"/>	

Dans une zone humide ayant fait l'objet d'une délimitation ?	<input type="checkbox"/>	<input checked="" type="checkbox"/>	
Dans une commune couverte par un plan de prévention des risques naturels prévisibles (PPRN) ou par un plan de prévention des risques technologiques (PPRT) ? si oui, est-il prescrit ou approuvé ?	<input type="checkbox"/>	<input checked="" type="checkbox"/>	Uniquement PP Risque Transport de Matières Dangereuses pour l'oléoduc qui relie la station de pompage de Vert-le-Grand à la raffinerie de GrandPuits
Dans un site ou sur des sols pollués ?	<input type="checkbox"/>	<input checked="" type="checkbox"/>	Pas référencé dans BASOL, BASIAS ou SIS ; le site est au cœur de plusieurs installations de stockage de déchets
Dans une zone de répartition des eaux ?	<input type="checkbox"/>	<input checked="" type="checkbox"/>	<a href="http://www.essonne.gouv.fr/content/download/659/4264/file/Arrete_ZRE_+21-04-2005.pdf">http://www.essonne.gouv.fr/content/download/659/4264/file/Arrete_ZRE_+21-04-2005.pdf</a>
Dans un périmètre de protection rapprochée d'un captage d'eau destiné à la consommation humaine ou d'eau minérale naturelle ?	<input type="checkbox"/>	<input checked="" type="checkbox"/>	<a href="https://aires-captages.fr/aires-alimentation-captages/recherche-carto-des-aac">https://aires-captages.fr/aires-alimentation-captages/recherche-carto-des-aac</a>
Dans un site inscrit ?	<input type="checkbox"/>	<input checked="" type="checkbox"/>	
<b>Le projet se situe-t-il, dans ou à proximité :</b>	<b>Oui</b>	<b>Non</b>	<b>Lequel et à quelle distance ?</b>
D'un site Natura 2000 ?	<input checked="" type="checkbox"/>	<input type="checkbox"/>	3,6 km - Marais des basses vallées de la Juine et de l'Essonne - FR1100805 3,7 km - Marais d'Itteville et de Fontenay-le-Vicomte - FR1110102
D'un site classé ?	<input checked="" type="checkbox"/>	<input type="checkbox"/>	3,5 km du monument / 2,9 km du périmètre - Château d'Echarcon - PA00087889 (site classé) 3,1 km - Domaine de la Saussaie - PA91000013 (site inscrit) 3,4 km du monument / 3 km du périmètre - Eglise Saint-Germain de Lisses - PA00087939 (site inscrit)

6. Caractéristiques de l'impact potentiel du projet sur l'environnement et la santé humaine au vu des informations disponibles

6.1 Le projet envisagé est-il **susceptible** d'avoir les incidences notables suivantes ?

Veillez compléter le tableau suivant :

Incidences potentielles		Oui	Non	De quelle nature ? De quelle importance ? <i>Appréciez sommairement l'impact potentiel</i>
<b>Ressources</b>	Engendre-t-il des prélèvements d'eau ? Si oui, dans quel milieu ?	<input type="checkbox"/>	<input checked="" type="checkbox"/>	
	Impliquera-t-il des drainages / ou des modifications prévisibles des masses d'eau souterraines ?	<input type="checkbox"/>	<input checked="" type="checkbox"/>	
	Est-il excédentaire en matériaux ?	<input checked="" type="checkbox"/>	<input type="checkbox"/>	Le volume de terre excavé reste limité à celui situé à l'emplacement des fondations enterrées de type micro pieux, les quelques m3 ainsi dégagés pourront être régalés sur place ou éventuellement déplacé aux abords des installations de stockage voisines.
	Est-il déficitaire en matériaux ? Si oui, utilise-t-il les ressources naturelles du sol ou du sous-sol ?	<input type="checkbox"/>	<input checked="" type="checkbox"/>	
<b>Milieu naturel</b>	Est-il susceptible d'entraîner des perturbations, des dégradations, des destructions de la biodiversité existante : faune, flore, habitats, continuités écologiques ?	<input type="checkbox"/>	<input checked="" type="checkbox"/>	
	Si le projet est situé dans ou à proximité d'un site Natura 2000, est-il susceptible d'avoir un impact sur un habitat / une espèce inscrit(e) au Formulaire Standard de Données du site ?	<input type="checkbox"/>	<input checked="" type="checkbox"/>	



	Est-il susceptible d'avoir des incidences sur les autres zones à sensibilité particulière énumérées au 5.2 du présent formulaire ?	<input type="checkbox"/>	<input checked="" type="checkbox"/>	
	Engendre-t-il la consommation d'espaces naturels, agricoles, forestiers, maritimes ?	<input type="checkbox"/>	<input checked="" type="checkbox"/>	
<b>Risques</b>	Est-il concerné par des risques technologiques ?	<input type="checkbox"/>	<input checked="" type="checkbox"/>	
	Est-il concerné par des risques naturels ?	<input type="checkbox"/>	<input checked="" type="checkbox"/>	
	Engendre-t-il des risques sanitaires ?	<input type="checkbox"/>	<input checked="" type="checkbox"/>	
	Est-il concerné par des risques sanitaires ?	<input type="checkbox"/>	<input checked="" type="checkbox"/>	
<b>Nuisances</b>	Engendre-t-il des déplacements/des trafics	<input checked="" type="checkbox"/>	<input type="checkbox"/>	Uniquement en phase construction, impact très léger compte tenu de la taille du site et de l'activité existante de passage de camions-bennes
	Est-il source de bruit ?	<input type="checkbox"/>	<input checked="" type="checkbox"/>	
	Est-il concerné par des nuisances sonores ?	<input type="checkbox"/>	<input checked="" type="checkbox"/>	

	Engendre-t-il des odeurs ? Est-il concerné par des nuisances olfactives ?	<input type="checkbox"/>	<input checked="" type="checkbox"/>	
	Engendre-t-il des vibrations ? Est-il concerné par des vibrations ?	<input type="checkbox"/>	<input checked="" type="checkbox"/>	Uniquement en phase chantier (4 à 6 mois)
	Engendre-t-il des émissions lumineuses ? Est-il concerné par des émissions lumineuses ?	<input type="checkbox"/>	<input checked="" type="checkbox"/>	Eclairage possible en soirée si demandé par le client, lumières éteintes en dehors des heures de travail.
<b>Emissions</b>	Engendre-t-il des rejets dans l'air ?	<input type="checkbox"/>	<input checked="" type="checkbox"/>	
	Engendre-t-il des rejets liquides ? Si oui, dans quel milieu ?	<input type="checkbox"/>	<input checked="" type="checkbox"/>	
	Engendre-t-il des effluents ?	<input type="checkbox"/>	<input checked="" type="checkbox"/>	
	Engendre-t-il la production de déchets non dangereux, inertes, dangereux ?	<input type="checkbox"/>	<input checked="" type="checkbox"/>	



Patrimoine / Cadre de vie / Population	Est-il susceptible de porter atteinte au patrimoine architectural, culturel, archéologique et paysager ?	<input type="checkbox"/>	<input checked="" type="checkbox"/>	Site abritant déjà un parking
	Engendre-t-il des modifications sur les activités humaines (agriculture, sylviculture, urbanisme, aménagements), notamment l'usage du sol?	<input type="checkbox"/>	<input checked="" type="checkbox"/>	

**6.2 Les incidences du projet identifiées au 6.1 sont-elles susceptibles d'être cumulées avec d'autres projets existants ou approuvés ?**

Oui  Non  Si oui, décrivez lesquelles :

Pas d'autres projets photovoltaïques identifiés dans un périmètre proche, l'installation et l'exploitation du parc se fera en parallèle de l'activité existante en minimisant les impacts.

**6.3 Les incidences du projet identifiées au 6.1 sont-elles susceptibles d'avoir des effets de nature transfrontière ?**

Oui  Non  Si oui, décrivez lesquels :

**6.4 Description, le cas échéant, des mesures et des caractéristiques du projet destinées à éviter ou réduire les effets négatifs notables du projet sur l'environnement ou la santé humaine (pour plus de précision, il vous est possible de joindre une annexe traitant de ces éléments) :**

Les risques de pollution accidentelle sont limités. Les transformateurs seront placés sur bac de rétention, afin de récupérer l'ensemble des polluants potentiels en cas de fuite. Dans l'hypothèse où malgré toutes les précautions prises, une pollution était déversée, Quadran mettrait en place un plan d'urgence de gestion de la pollution concernée, afin de minimiser l'ensemble des impacts sur l'environnement.

A l'issue de sa phase d'exploitation, le projet sera entièrement démantelé. Grâce à l'association PV cycle, les modules photovoltaïques seront pris en charge et recyclés, et l'ensemble des équipements seront recyclés ou valorisés selon les filières approuvées.

### 7. Auto-évaluation (facultatif)

Au regard du formulaire rempli, estimez-vous qu'il est nécessaire que votre projet fasse l'objet d'une évaluation environnementale ou qu'il devrait en être dispensé ? Expliquez pourquoi.

Le projet de centrale photovoltaïque en ombrière s'insère sur un parking existant, dans un environnement déjà anthropisé et sur un périmètre défini comme ecosite. La centrale photovoltaïque n'engendrera pas d'impact supplémentaire par rapport au parking existant et contribuera à améliorer la qualité environnementale de l'électricité consommée, à ce titre, la réalisation d'une étude d'impact ne semble pas nécessaire.

### 8. Annexes

#### 8.1 Annexes obligatoires

Objet		
1	Document CERFA n°14734 intitulé « informations nominatives relatives au maître d'ouvrage ou pétitionnaire » - non publié ;	<input checked="" type="checkbox"/>
2	Un plan de situation au 1/25 000 ou, à défaut, à une échelle comprise entre 1/16 000 et 1/64 000 (il peut s'agir d'extraits cartographiques du document d'urbanisme s'il existe) ;	<input type="checkbox"/>
3	Au minimum, 2 photographies datées de la zone d'implantation, avec une localisation cartographique des prises de vue, l'une devant permettre de situer le projet dans l'environnement proche et l'autre de le situer dans le paysage lointain ;	<input checked="" type="checkbox"/>
4	Un plan du projet ou, pour les travaux, ouvrages ou aménagements visés aux catégories 5° a), 6° b) et c), 7°, 9°, 10°, 11°, 12°, 13°, 22°, 32, 38° ; 43° a) et b) de l'annexe à l'article R. 122-2 du code de l'environnement un projet de tracé ou une enveloppe de tracé ;	<input checked="" type="checkbox"/>
5	Sauf pour les travaux, ouvrages ou aménagements visés aux 5° a), 6° b) et c), 7°, 9°, 10°, 11°, 12°, 13°, 22°, 32, 38° ; 43° a) et b) de l'annexe à l'article R. 122-2 du code de l'environnement : plan des abords du projet (100 mètres au minimum) pouvant prendre la forme de photos aériennes datées et complétées si nécessaire selon les évolutions récentes, à une échelle comprise entre 1/2 000 et 1/5 000. Ce plan devra préciser l'affectation des constructions et terrains avoisinants ainsi que les canaux, plans d'eau et cours d'eau ;	<input checked="" type="checkbox"/>
6	Si le projet est situé dans un site Natura 2000, un plan de situation détaillé du projet par rapport à ce site. Dans les autres cas, une carte permettant de localiser le projet par rapport aux sites Natura 2000 sur lesquels le projet est susceptible d'avoir des effets.	<input checked="" type="checkbox"/>

### 8.2 Autres annexes volontairement transmises par le maître d'ouvrage ou pétitionnaire

Veillez compléter le tableau ci-joint en indiquant les annexes jointes au présent formulaire d'évaluation, ainsi que les parties auxquelles elles se rattachent

Objet

### 9. Engagement et signature

Je certifie sur l'honneur l'exactitude des renseignements ci-dessus

Fait à

Paris

le, 30 juillet 2019

Signature

Jeure en cliquant sur le cadre ci-dessus



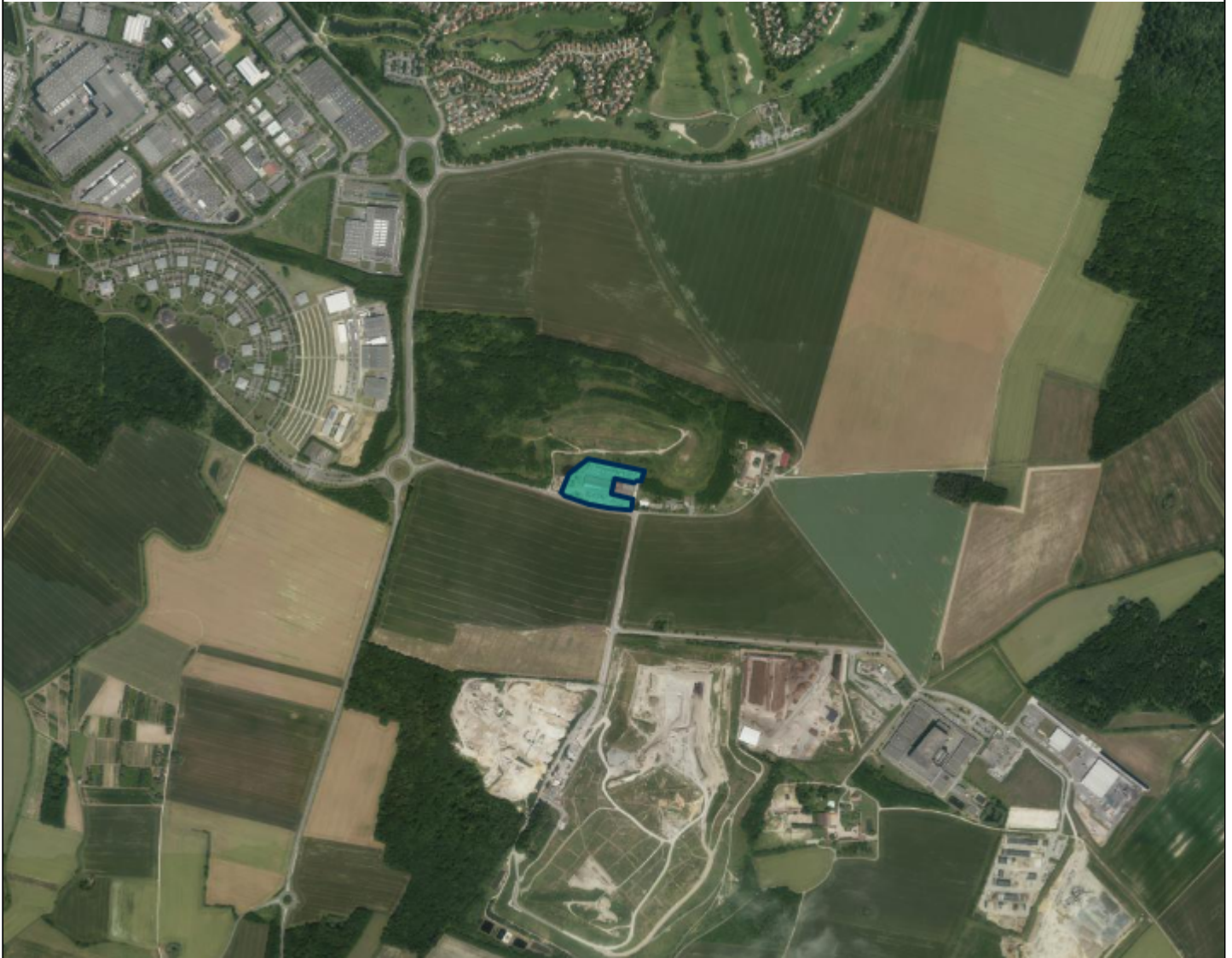

500 m

## Vues du site

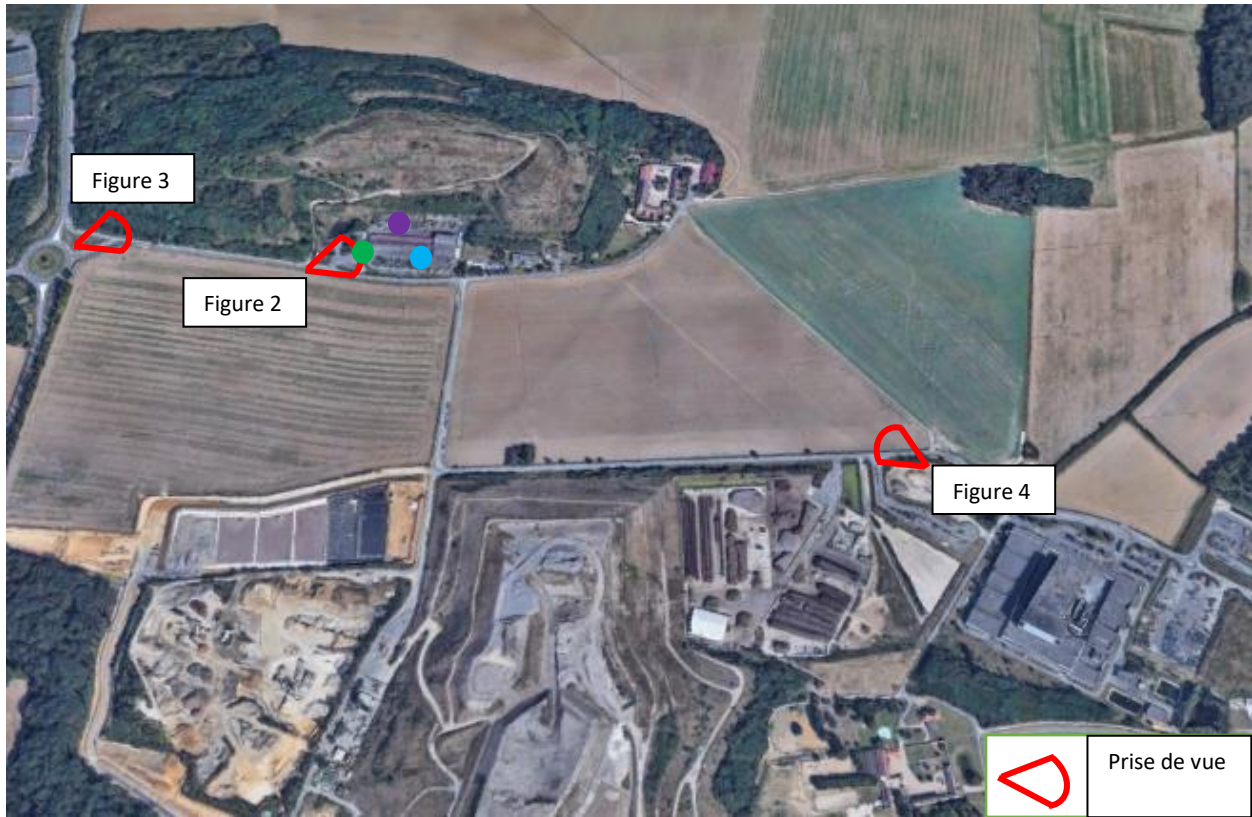

Figure 1 : Localisation des vues du projet



Figure 2 : Vue proche du site



Figure 3 : Vue lointaine du site depuis le sud est





Figure 4 : Vue lointaine du site depuis l'ouest

### Vues prises dans l'enceinte du site











# VERT LE GRAND, SEMARDEL: CAS PAR CAS

Présentation technique du projet



# PLANS D'IMPLANTATION PRÉLIMINAIRE

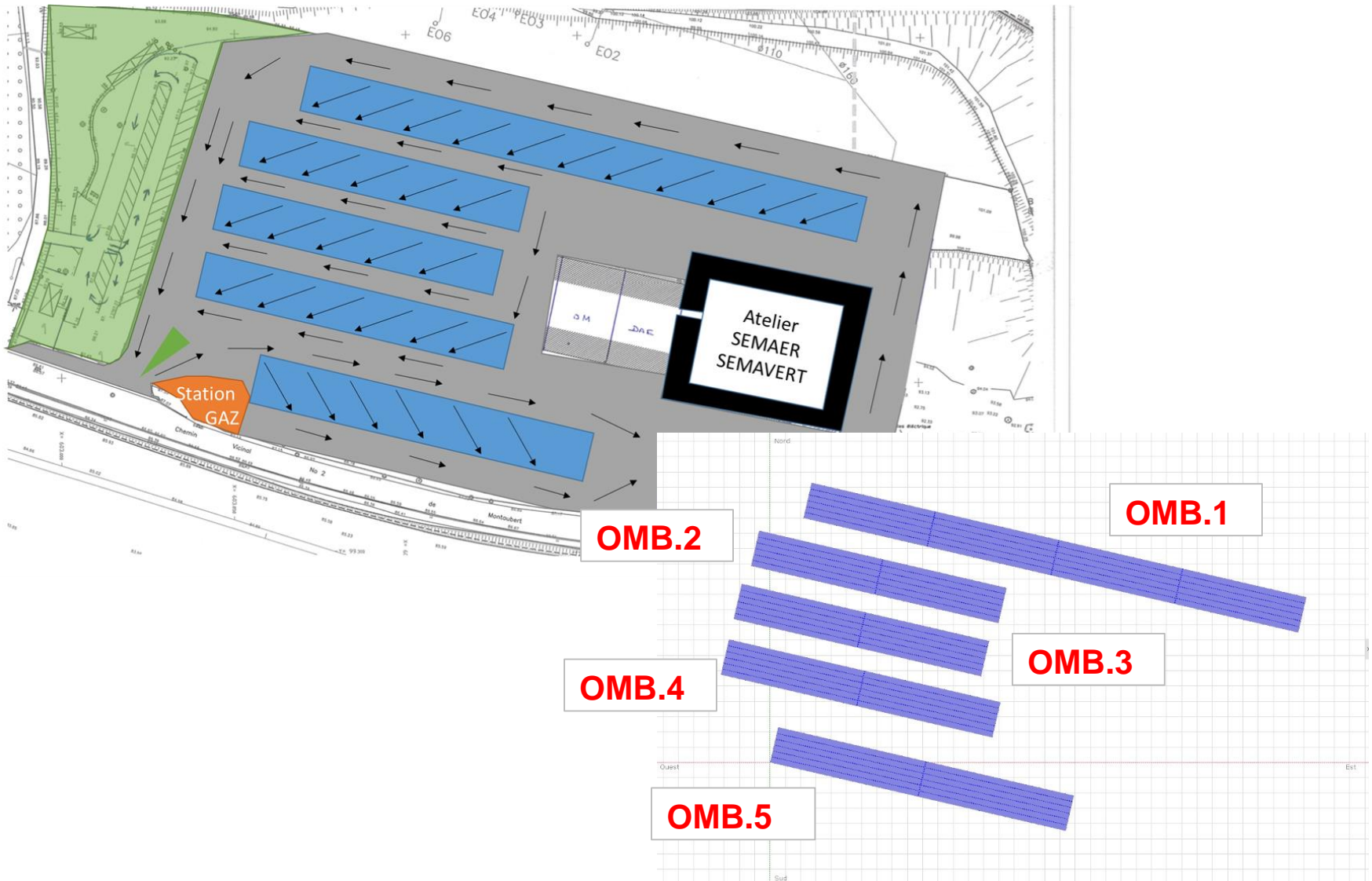

# SCHÉMA EN COUPE D'UN CARPORT

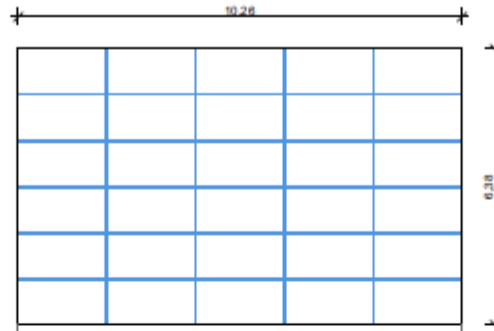

Vue de dessus d'un Carport 1/100e

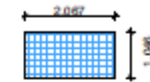

MODULE 1/50e

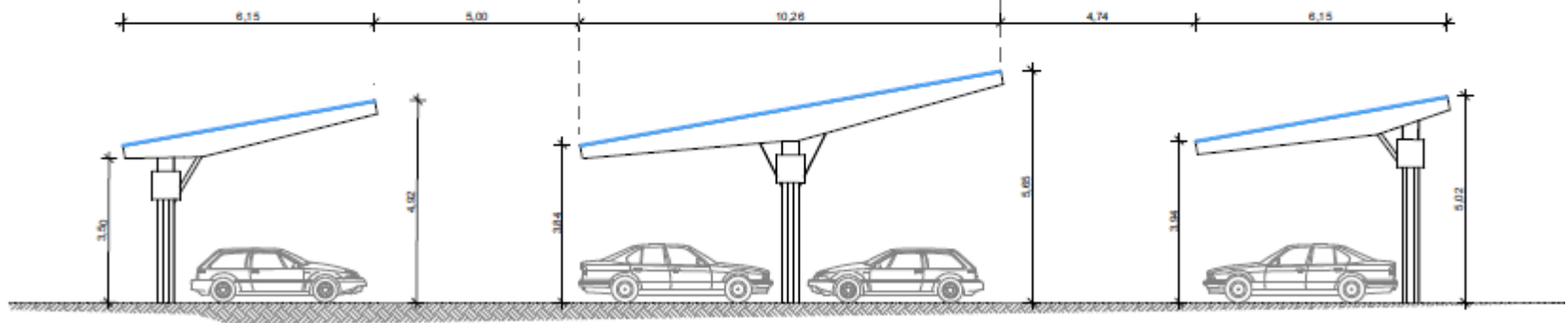

COUPE 1/100e





