



# Vallée de l'Epte francilienne et ses affluents

*FR 1102014*

Comité de pilotage  
Natura 2000

Jeudi 17 octobre 2019

# Ordre du jour

- Rappels sur Natura 2000
- Bilan de l'animation
- Réactualisation des habitats dans le cadre de la révision du DOCOB
- Prévision d'animation
- Questions diverses



# **Rappels sur Natura 2000**

# Le réseau Natura 2000

- Réseau européen de sites à valeur écologique reconnu
- **Valoriser le patrimoine naturel et préserver la biodiversité**  
en tenant compte des exigences et des activités socio-économiques locales
- Maintien des espèces et des habitats naturels dans un **bon état de conservation**

# Le réseau Natura 2000

- 2 directives européennes:
  - Oiseaux (1979) : site **ZPS**  
=> Zone de Protection Spéciale
  - Habitat-Faune-Flore (1992) : site **ZSC**  
=> Zone Spéciale de Conservation
- **ZSC + ZPS = réseau Natura 2000**



# Le réseau Natura 2000



© Xavier HOLLARD

# Le réseau Natura 2000

- Europe :
  - 29 298 sites
  - 18,15 % surface terrestre de l'UE
  - 6 % surface marine

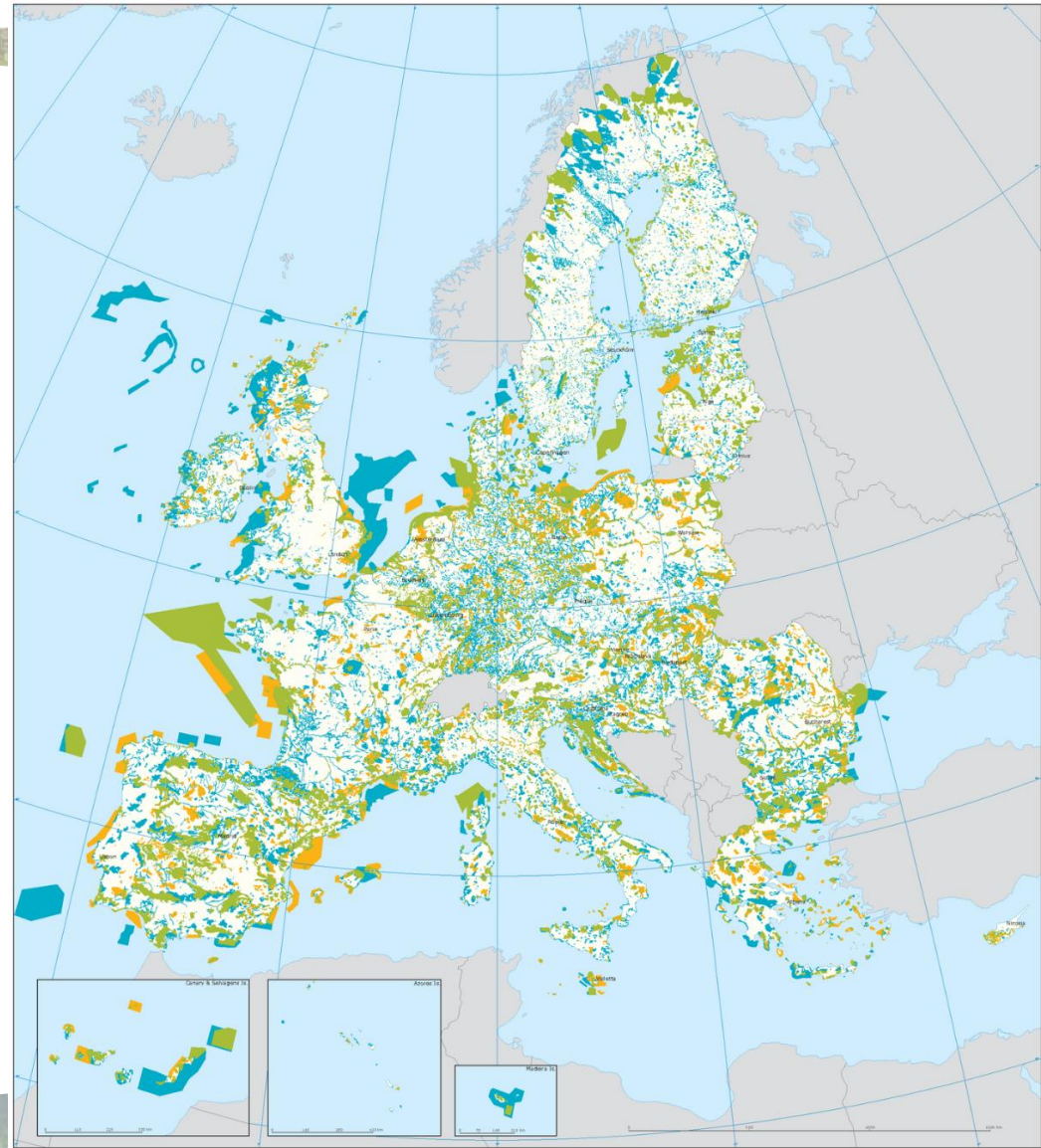

# Le réseau Natura 2000

- France :
  - 1776 sites
  - 12,9 % surface terrestre, 34% surface

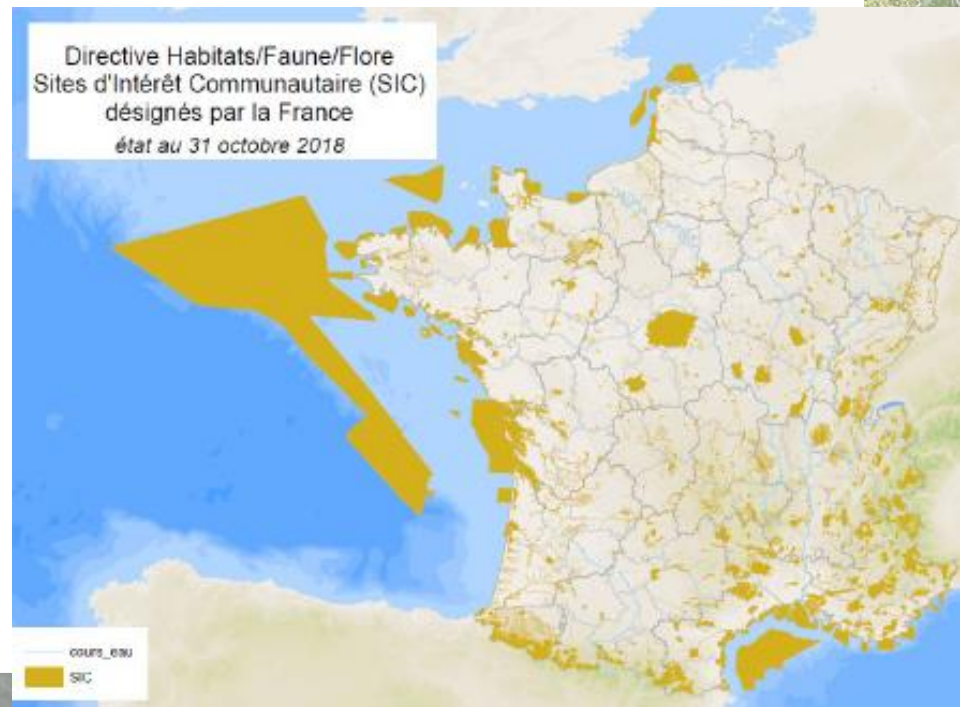
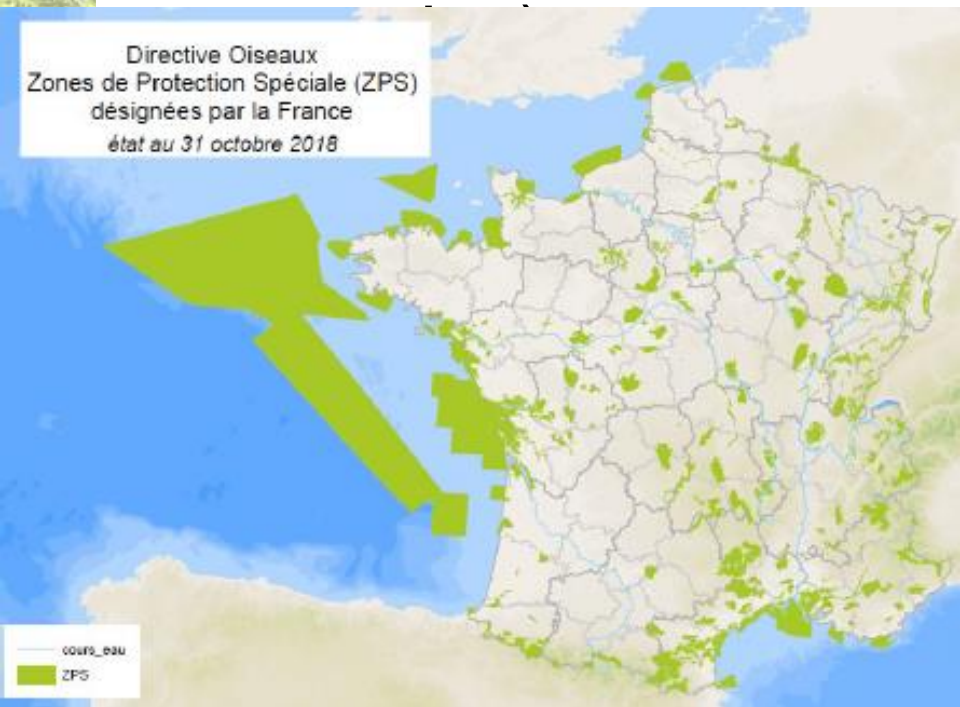



# Le réseau Natura 2000

- Outils pour atteindre les objectifs
  - **Démarche volontaire** pour propriétaires, gestionnaires, usagers
    - **Contrat Natura 2000 / MAE**
    - **Charte Natura 2000**
  - **Démarche réglementaire**
    - **Evaluation des incidences**  
(Projets sur listes nationales et locales)

# Sites Natura 2000 en région Île-de-France

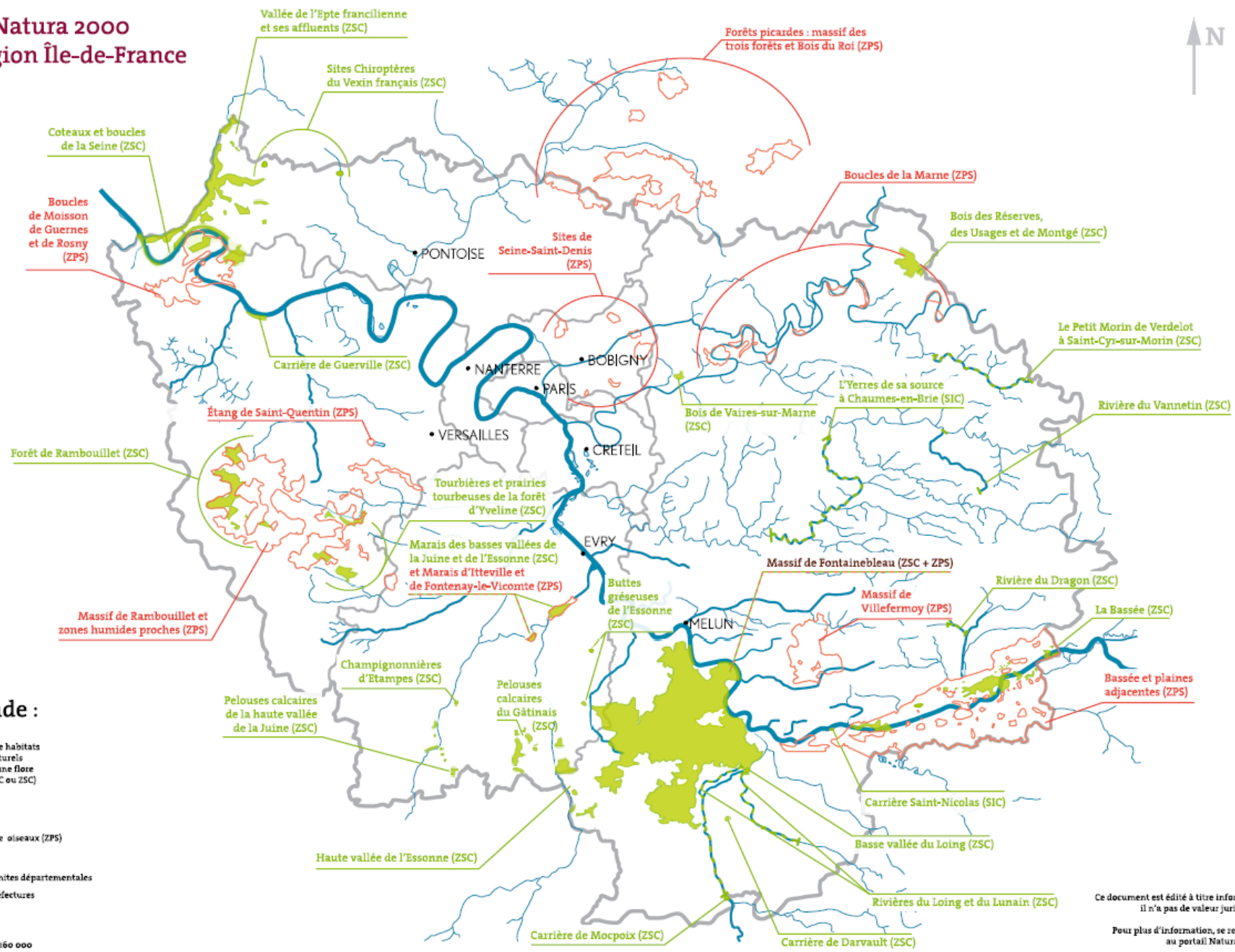

## Légende :

- Site habitats naturels faune flore (SIC ou ZSC)
- Site oiseaux (ZPS)
- Limites départementales
- Préfectures

Echelle : 1 / 160 000

Ce document est édité à titre informatif, il n'a pas de valeur juridique.  
 Pour plus d'information, se reporter au portail Natura 2000

# Le réseau Natura 2000

Les sites Natura 2000 du Vexin français

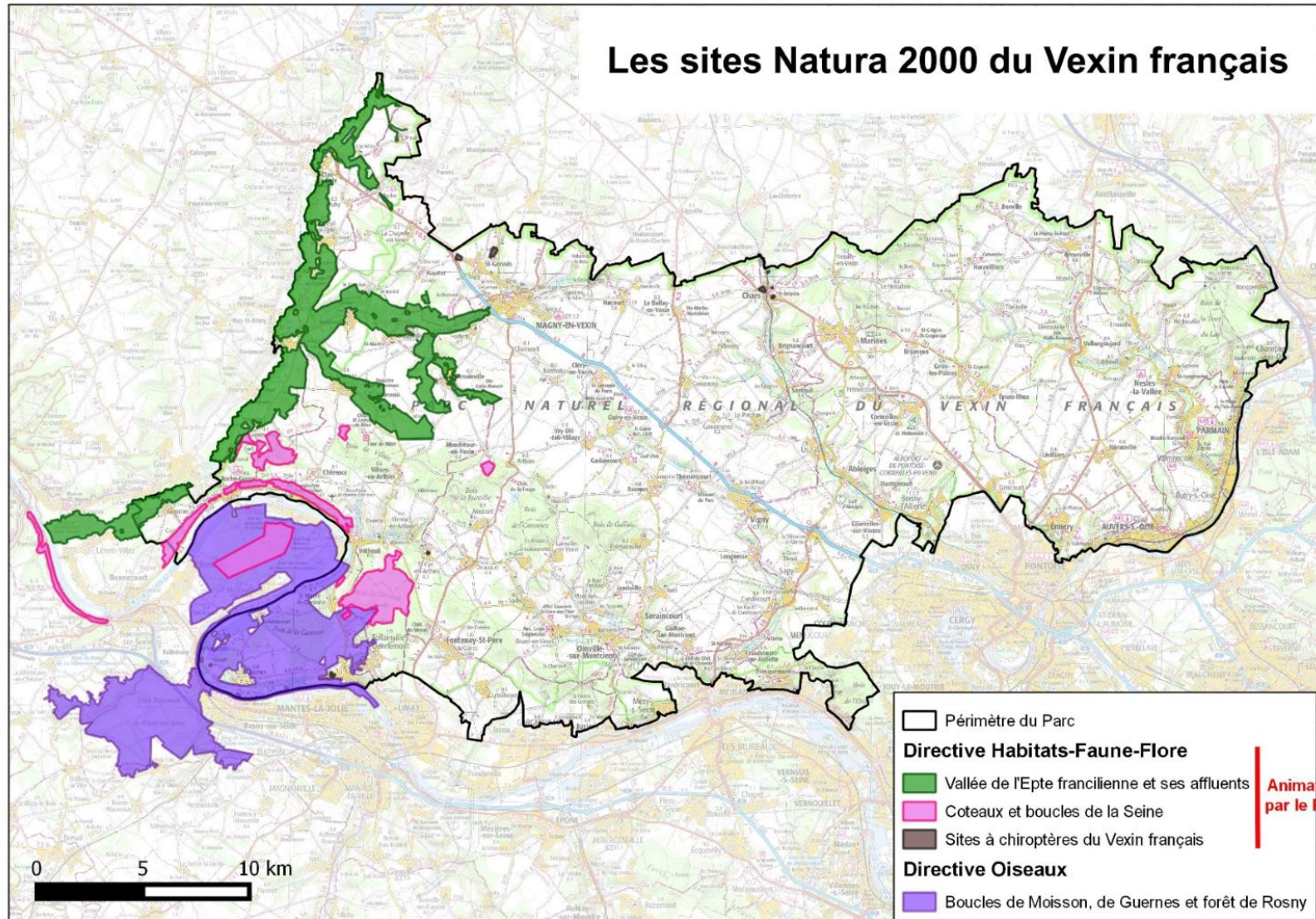

# Vallée de l'Epte francilienne et ses affluents

- Epte en Île-de-France  
et principaux affluents

(Saint-Clair-sur-Epte  
à Limetz-Villez  
= embouchure de la  
Seine)

- 14 communes  
(78 et 95)
- 3715 hectares

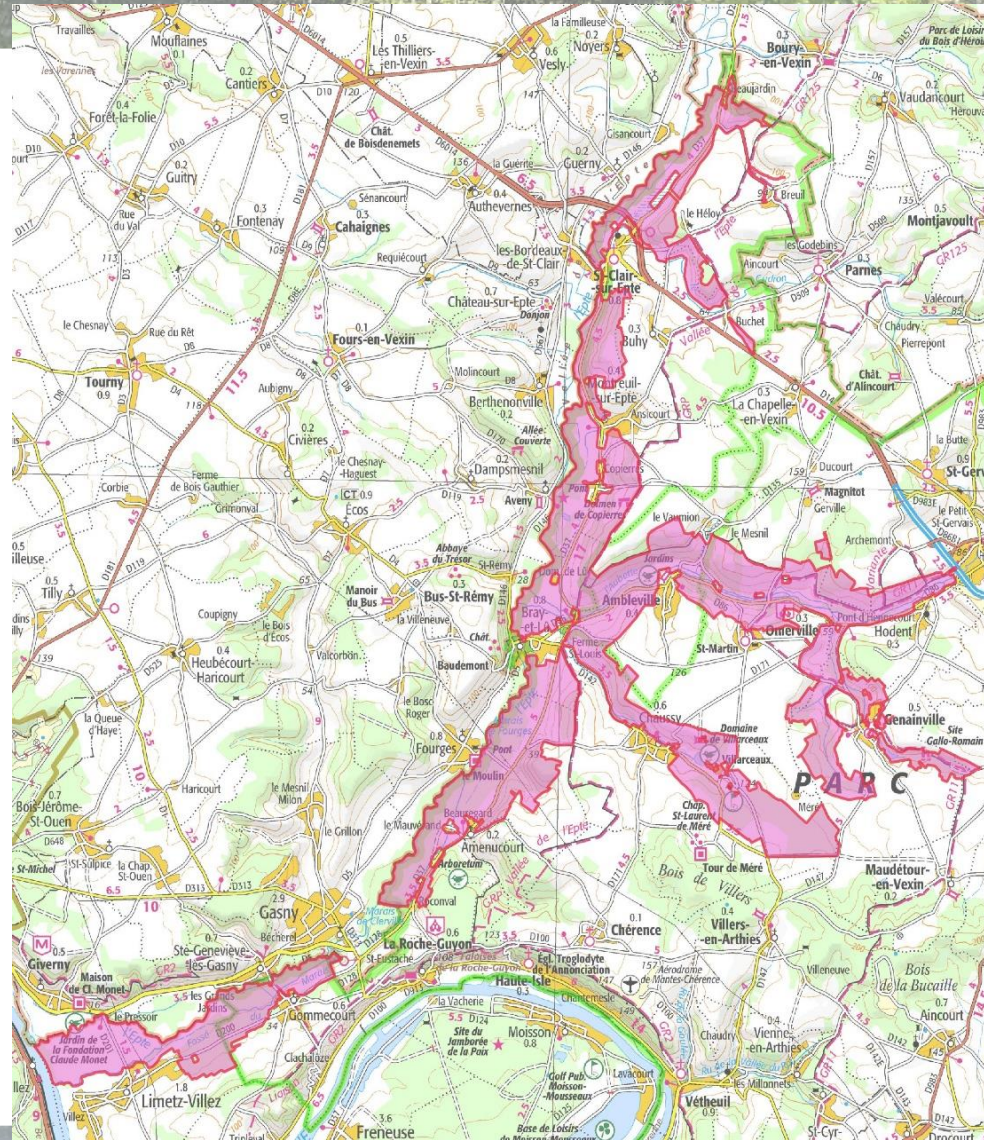

# Vallée de l'Epte francilienne et ses affluents

- Rappels sur l'extension :
  - Surface de l'extension : 528,09 hectares dont 104,19 hectares d'habitats d'intérêt communautaire  
Soit près de 18% de surface d'habitats supplémentaires !
  - Concerne 7 communes : Limetz-Villez, Amenucourt, Chaussy, Genainville, Hodent, Omerville, Saint-Clair-sur-Epte

# Rappel des derniers COPIL

- 5 novembre 2015 : COPIL à Omerville
- 14 octobre 2016 : vote électronique
  - ⇒ Élection président pour 3 ans :  
Denys DE MAGNITOT
  - ⇒ Élection structure animatrice pour 3 ans:  
PNR Vexin français



# **Bilan de l'animation**

# Bilan de l'animation

- Suivi espèces et habitats d'intérêt communautaire
- Contrats Natura 2000 et MAEC
- Lettres Natura 2000
- Contacts avec les acteurs du site



# Bilan de l'animation

Depuis 2016, le temps de travail passé sur le site Natura 2000 est de 26% en moyenne

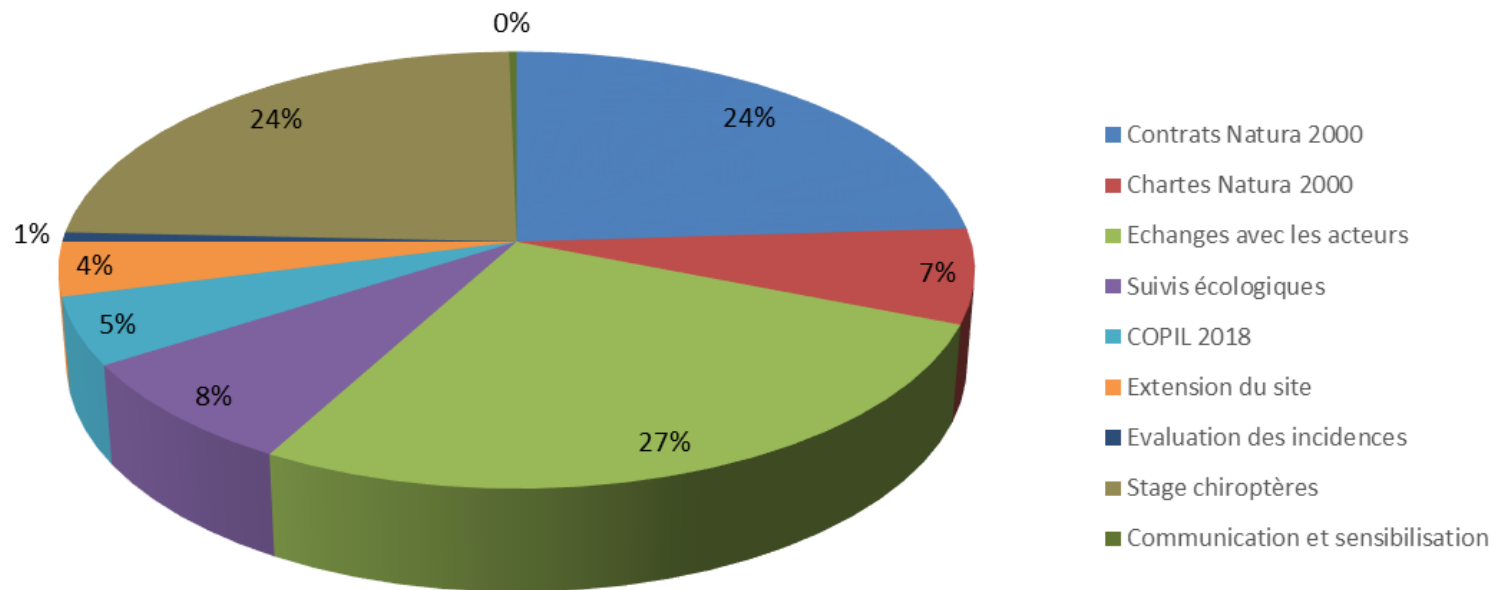

# Suivi espèces et habitats d'intérêt communautaire

- Comptages hivernaux chiroptères
- Suivi populations estivales chiroptères
- Suivi Ecrevisses à pattes blanches
- Réactualisation de la cartographie des habitats

# Comptages hivernaux chiroptères

- Prospection cavités souterraines
- Comptage chauves-souris en hibernation



# Comptages hivernaux chiroptères

- Ambleville

Dégradation + dérangement de la cavité en novembre 2018 (feux, tags...)

Espèces	2016	2017	2018	2019
Petit rhinolophe	5	16	19	11
Grand rhinolophe	4	1	1	1
Grand murin	2	2	4	2
Murin à oreilles échancrées	0	0	0	0
Murin de Bechstein	0	0	0	0

# Comptages hivernaux chiroptères

- Chaussy – Carrière de Villarceaux  
Evaluation 2007-2019 : croissance  
significative des populations

Espèces	2016	2017	2018	2019
Petit rhinolophe	82	60	93	102
Grand rhinolophe	35	45	36	49
Grand murin	5	6	6	2
Murin à oreilles échancrées	52	57	69	63
Murin de Bechstein	0	0	0	0

# Comptages hivernaux chiroptères

- Genainville

Grande cavité plus prospectée depuis  
dégradation par feux (2015)

Espèces	2016	2017	2018	2019
Petit rhinolophe	9		12	9
Grand rhinolophe	3		4	3
Grand murin	2		3	2
Murin à oreilles échancrées	0		0	0
Murin de Bechstein	0		0	0

# Suivi populations estivales chiroptères

- Stage 4 mois été 2016
  - Prospections 76 bâtiments  
(fermes, châteaux, quelques maisons...)  
sur les communes du site
- ⇒ 12 colonies découvertes
- 3 Petit rhinolophe
  - 3 Grand rhinolophe
  - 1 Murin à oreilles échancrées
  - 2 Pipistrelles
  - 4 non identifiées (*Chiroptera sp.*)

# Comptages estivaux chiroptères

- Ambleville

## Château d'Ambleville

Espèces	2016	2017	2018	2019
Petit rhinolophe	1	1		1
Grand rhinolophe	60	0		50
Grand murin	0	0		0
Murin à oreilles échancrées	0	0		1
Murin de Bechstein	0	0		0



# Suivi populations Ecrevisse à pattes blanches

- Stage 6 mois été 2017
- Inventaire des populations sur la totalité du Ru du Bois de l'Aunaie
- Caractérisation des habitats favorables à l'espèce



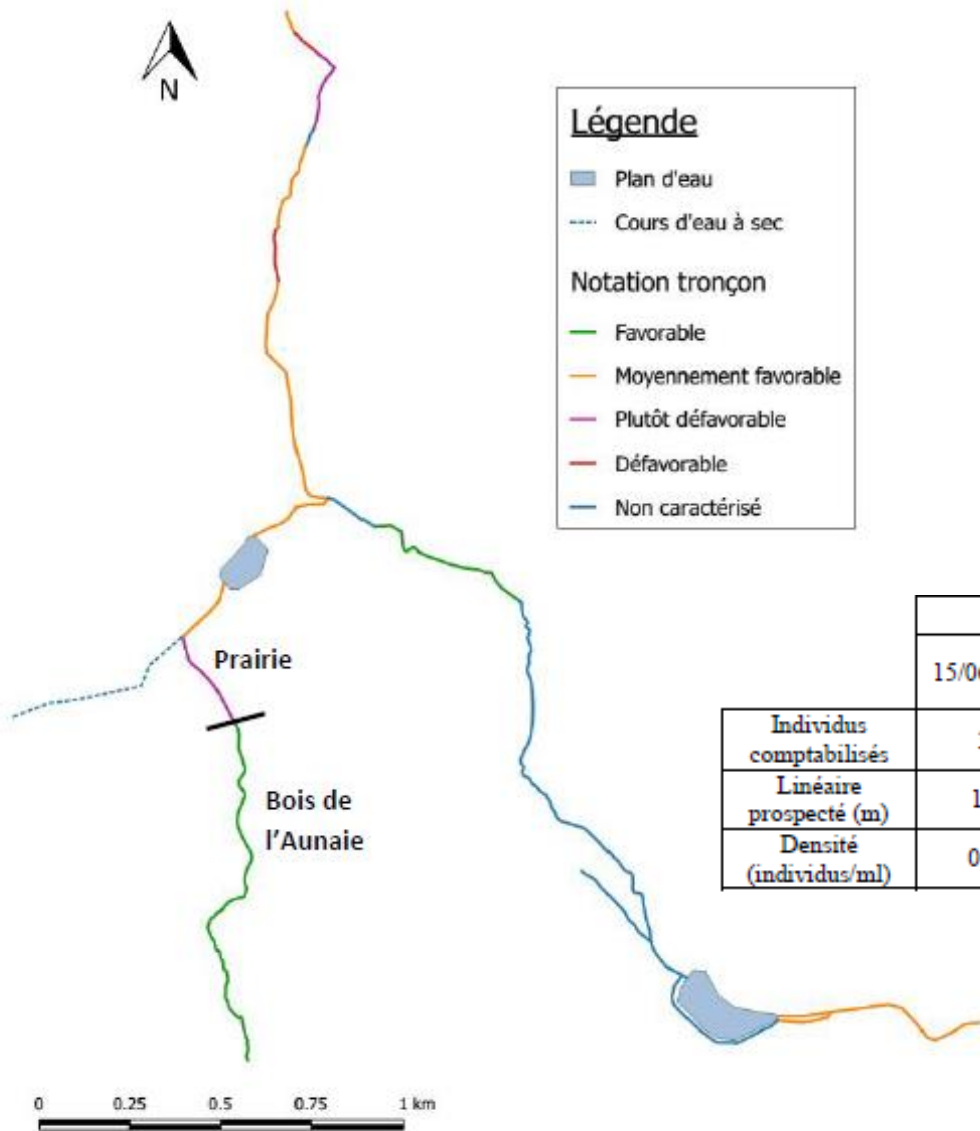

**Légende**

- Plan d'eau
- Cours d'eau à sec

**Notation tronçon**

- Favorable
- Moyennement favorable
- Plutôt défavorable
- Défavorable
- Non caractérisé



	Date de prospection					TOTAL
	15/06/2017	20/06/2017	28/06/2017		04/07/2017	
			Zone humide	Cours d'eau		
Individus comptabilisés	35	116	73	207	31	462
Linéaire prospecté (m)	130	220	155	155	250	910
Densité (individus/ml)	0,27	0,53	0,47	1,34	0,124	0,51±0,32

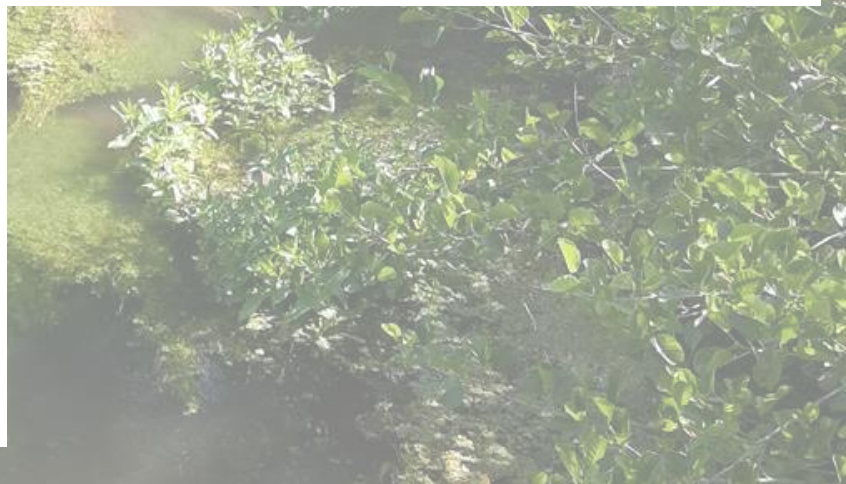

**Carte 5 :**  
 Notation des tronçons en fonction des habitats favorables à l'écrevisse à pattes blanches



**Réactualisation de la  
cartographie des habitats (dans le  
cadre de la révision du DOCOB)**

# Contrats Natura 2000

- 3 contrats Natura 2000 signés depuis 2015 :
  - Réparation de l'entrée de la carrière de Villarceaux et remplacement d'un grillage (2016)



Signataire : Bergerie de Villarceaux

# Contrats Natura 2000



Montant des travaux : 6 640,80 €

# Contrats Natura 2000

- 3 contrats Natura 2000 signés depuis 2015:
    - Débardage animal de peupliers pour préserver des boisements alluviaux humides et cours d'eau à Ecrevisses à pattes blanches (2018 & 2019) – Communes de Chaussy et de Genainville
    - Travaux effectués en août 2018 et 2019
- Montant pour 2018 : 36 400 €

Signataire : Bergerie de Villarceaux



# MAEC

- Pâturage extensif ovin sur les coteaux de Buhy depuis 2017 :
  - 6 mois / an
  - Surface totale pâturée d'environ 12 ha
  - Pâturage mobile
  - Suivi par le CBNBP (flore patrimoniale présente sur site)





EN

Gentiane d'Allemagne  
(*Gentianella germanica*)



Hélianthème  
blanchâtre  
(*Helianthemum  
canum*)

EN

CR



Epiaire  
d'Allemagne  
(*Stachys  
germanica*)

# Partenariat via les MAEC

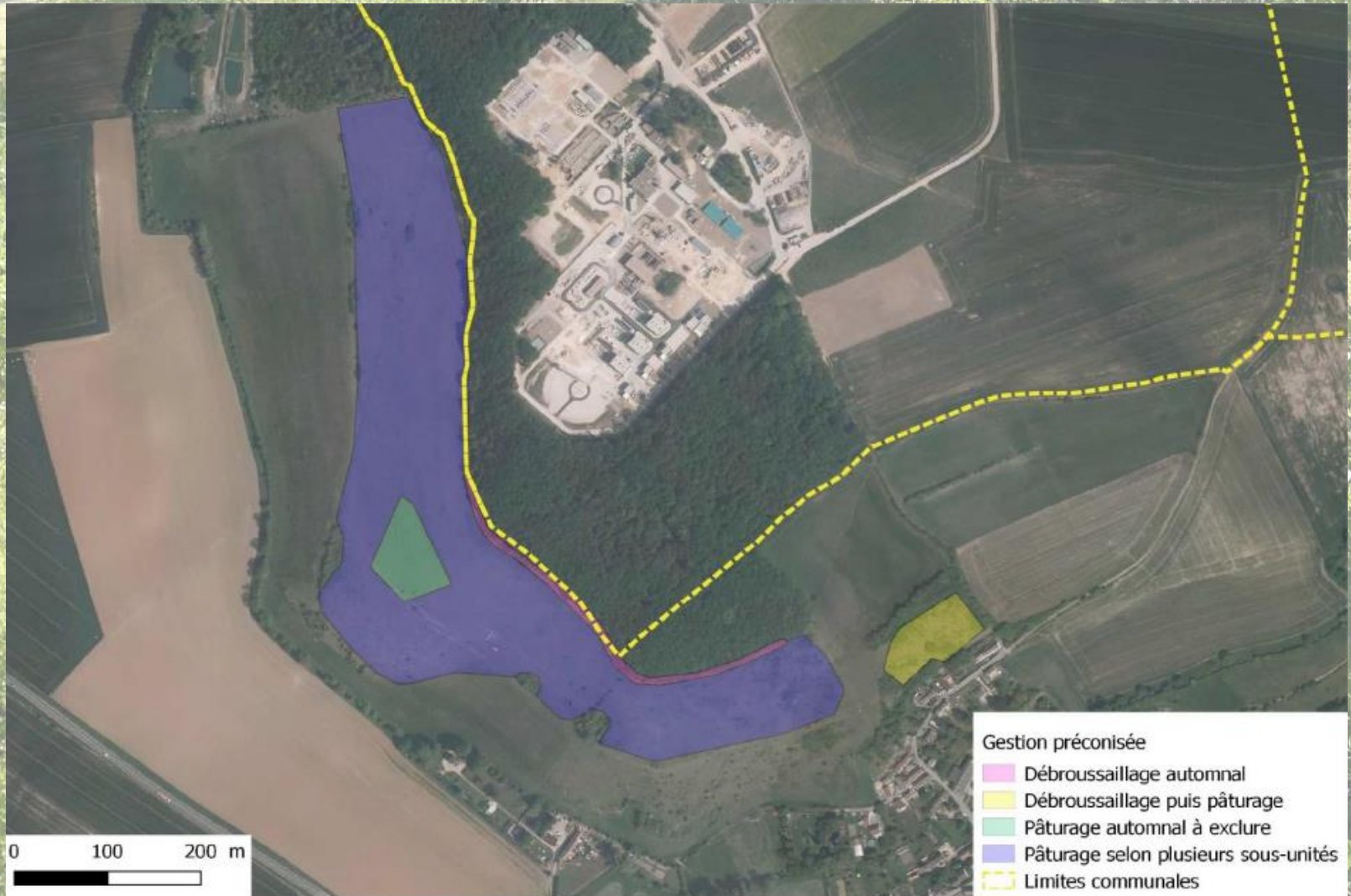

# Charte Natura 2000

- Deux chartes de bonnes pratiques dispensant d'évaluation d'incidences ont été signées :
  - 1 en 2017 avec une association de Canoë
  - 1 en 2018 avec une association de trail
- Trois chartes de bonnes pratiques ont été signées avec des privés, dont 2 en 2019
  - 21,5 ha engagés au total

# Lettre Natura 2000

- Septembre 2019
- Contrats et Charte Natura 2000
- Suivis scientifiques depuis 2015
- Distribuée aux membres  
COPIIL + habitants communes  
concernées

# Contacts avec les acteurs du site

- Echanges avec le CEN Normandie (animateur du site « Vallée de l'Epte » à propos de l'entretien des fossés
  - Prospections réalisées en 2018 avec un constat : fossés en état de dégradation, problème pour la bonne conservation de l'habitat de l'Agrion de mercure

# Prévisions d'animation

- Révision du Document d'Objectifs à partir de l'été 2020
  - Recrutement d'un vacataire en appui
- Inventaires Agrion de mercure & faune piscicole (+ amphibiens ?)
- Recherche de contrats potentiels



**Merci de votre attention !**

## **Camille Gaudin**

**Chargée de mission Natura 2000**  
**Parc naturel régional du Vexin français**

01.34.48.66.09

06.81.58.86.08

[c.gaudin@pnr-vexin-francais.fr](mailto:c.gaudin@pnr-vexin-francais.fr)