

Comité de pilotage des sites Natura 2000 rambolitains

Projet de création de la réserve naturelle nationale « Étangs et Rigoles du Roi Soleil »

DRIEE Île-de-France – Service Nature, Paysage et Ressources
Romain CLÉMENT-PALLEC

Auffargis

19 décembre 2019



Direction Régionale et Interdépartementale de l'Environnement et de l'Énergie
d'Île-de-France

www.driee.ile-de-france.developpement-durable.gouv.fr

Étapes clefs du projet de réserve

- ◆ **2008** : le SMAGER prend la compétence de la gestion des milieux naturels dans son statut et créé un comité scientifique
- ◆ **2013** : les étangs du Hurepoix sont identifiés dans le 1^{er} programme SCAP
- ◆ **2016-2018** : Le SMAGER mène une étude d'avant projet de création de la réserve
- ◆ **Septembre 2018** : Présentation et validation du projet en CSRPN
- ◆ **Avril 2019** : Dossier présenté en CNPN
- ◆ **Été 2019** : Réalisation du dossier enquête publique et lancement de l'enquête

Localisation du projet de RNN

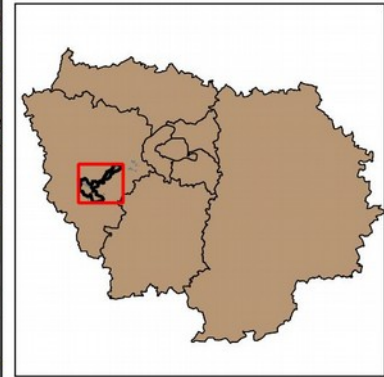
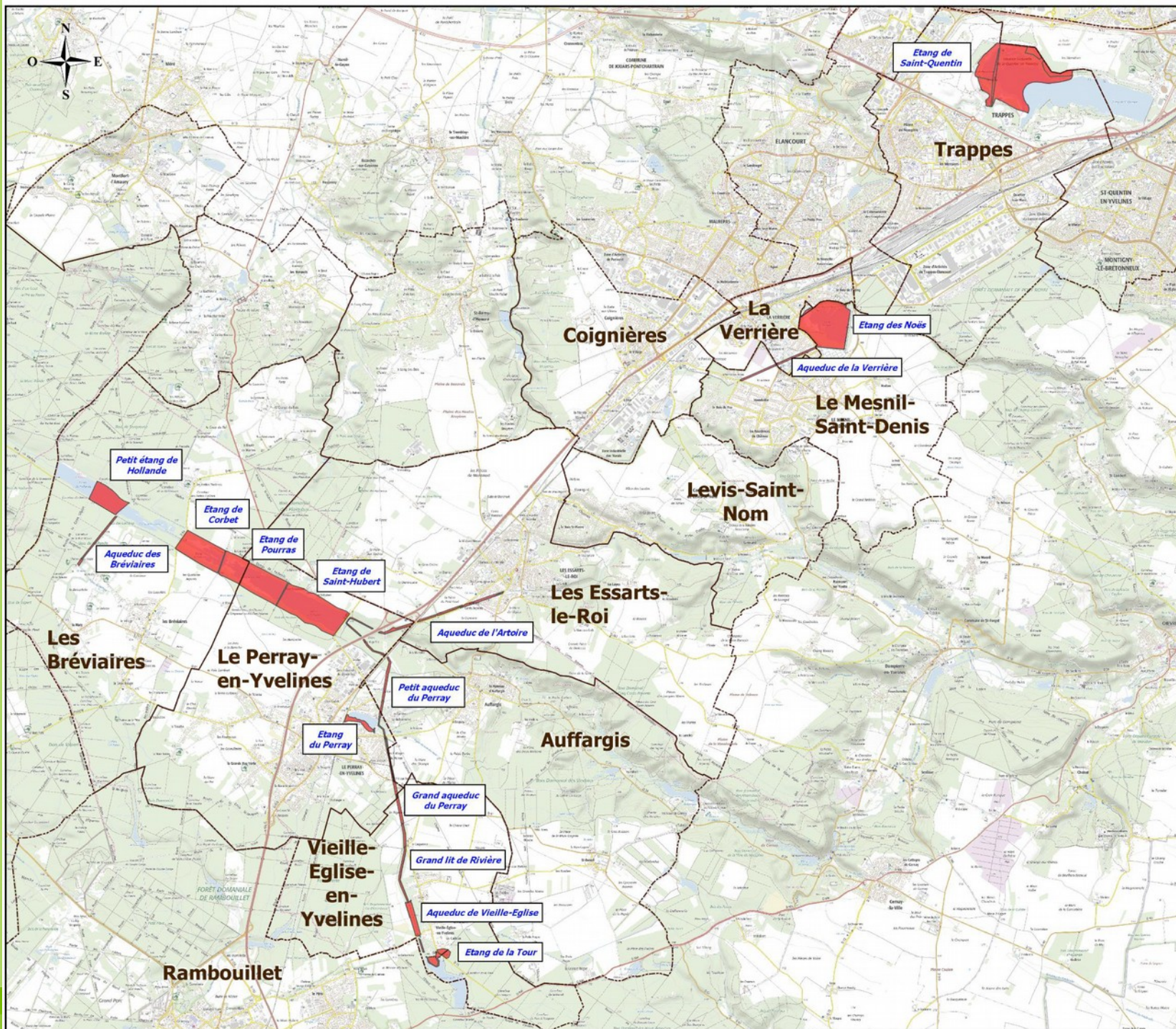

Surface de la RNN des étangs et rigoles du Roi Soleil

 Réserve Naturelle Nationale des étangs et rigoles du Roi Soleil

 Limite communale

0 1 2 km



Source : SMAGER ©2018 ; © Cadastre Etalab©2019 ; ©IGN-SCAN25©2017

Réalisée le 28/08/2019 (SMAGER)

Oiseaux Natura 2000

◆ Nicheur

- ▶ **3 espèces** (Pic mar, Blongios nain, Bondrée apivore)

◆ Migrateur

- ▶ **15 espèces** (Héron pourpré, Oedicnème criard, Circaète Jean-le-Blanc, Busard des roseaux, Busard Saint-Martin, Busard cendré, Râle des genêts, Faucon Émerillon, Faucon pèlerin, Blongios nain, Bihoreau gris, Balbuzard pêcheur, Bondrée apivore, Pic cendré, Sterne pierregarin)

◆ Hivernant

- ▶ **2 espèces** (Busard des roseaux, Busard Saint-Martin)

Oiseaux patrimoniaux sur le périmètre d'étude

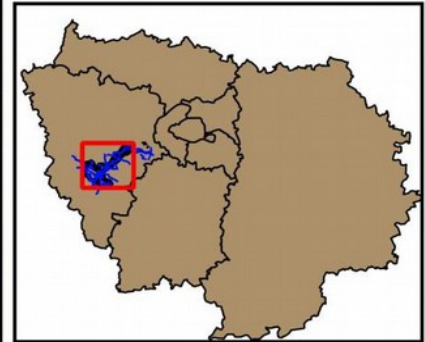
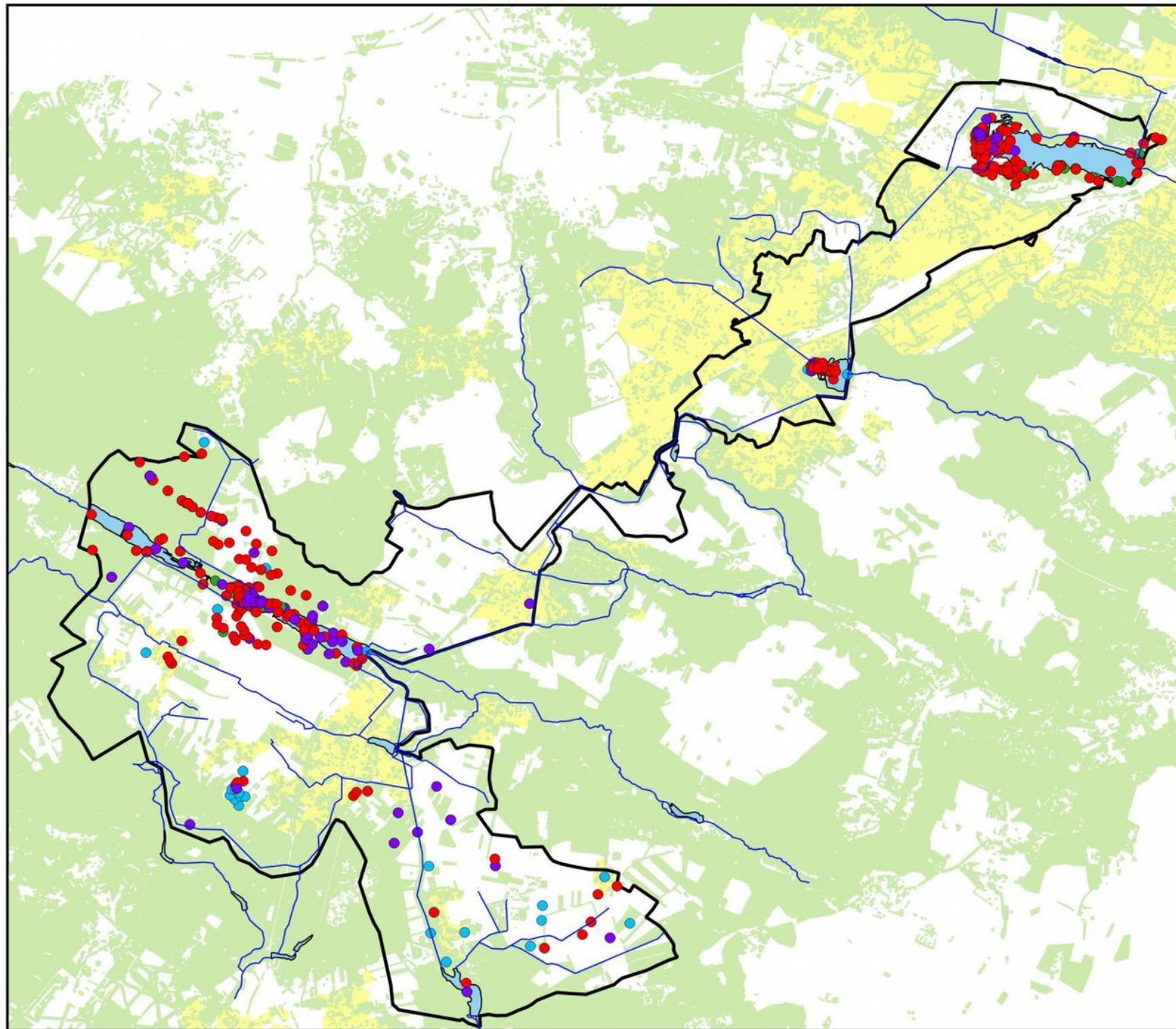

Oiseaux

- Espèce inscrite à la SCAP
- Espèce issue de la Directive Oiseaux
- Espèce sous protection nationale
- Espèce déterminante de ZNIEFF

- Limite du bassin versant
- Etangs
- Aqueducs et rigoles
- Bois et forêts
- Zones d'habitats et d'activités

0 1 2 km

Sources : SMAGER © 2018 ; Cettia © 2018 ; PNRHVC © 2016 ; INPN © 2017 ; RNN Saint-Quentin © ; ONF © 2017 ; ESRI © 2010

Réalisée le 28/05/2018
par C. de La Brosse (SMAGER)

Espèces N2000 hors oiseaux

◆ Chiroptère : 5 espèces

▶ Murin de Bechstein (*Myotis bechsteinii*), Murin à oreilles échancrées (*Myotis emarginatus*), Grand murin (*Myotis myotis*), Grand rhinolophe (*Rhinolophus ferrumequinum*), Barbastelle d'Europe (*Barbastella barbastellus*)

◆ Ambibien : 1 espèce

▶ Triton crêté (*Triturus cristatus*) *sur l'étang de Saint-Quentin en RNN*

◆ Odonate : 1 espèce

▶ Agrion de Mercure (*Coenagrion mercuriale*) *à proximité de la réserve sur Auffargis et Vieille-Église-en-Yvelines*

◆ Flore : 1 espèce

▶ Flûteau nageant (*Luronium natans*) *sur l'étang de Saint-Hubert*



PRÉFET
DE LA RÉGION
D'ÎLE-DE-FRANCE

Direction Régionale et Interdépartementale
de l'Environnement et de l'Énergie

Chiroptères patrimoniaux sur le périmètre d'étude

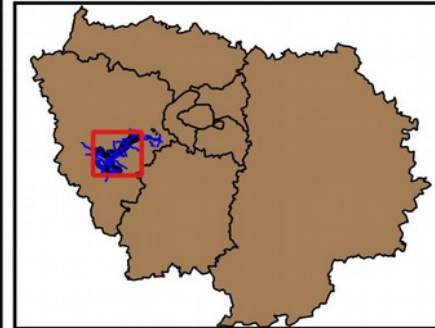
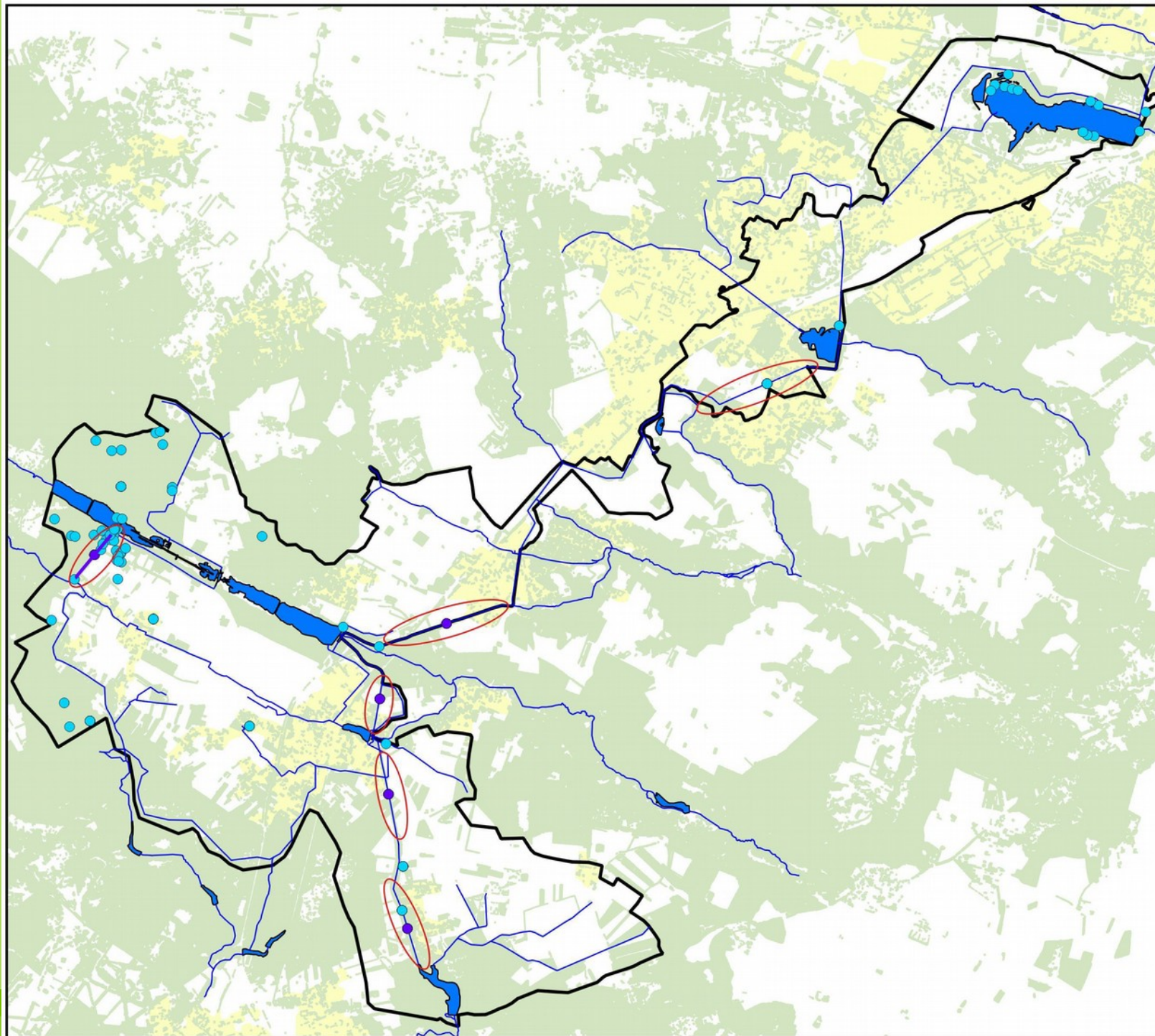

- Espèce inscrite à la SCAP
 - Espèce issue de la Directive Habitats Faune et Flore
 - Espèce inscrite à la SCAP
 - Site d'hibernation (Aqueduc)
 - ▭ Limite du bassin versant
 - Bois et Forêts
 - Zones d'habitations et d'activité
- 0 1 2 km

Source : SMAGER ©2018 ; Cettia ©2018 ; PNRHVC ©2016 ; INPN ©2017 ; RNN Saint-Quentin © ; ONF ©2017 ; ESRI ©2010

Réalisée le 16/10/2018
par C. de La Brosse (SMAGER)

Habitats naturels Natura 2000

◆ 9 habitats d'intérêt communautaire

- ▶ 3110 : Eaux oligotrophes très peu minéralisées des plaines sablonneuses
- ▶ 3130 : Eaux stagnantes, oligotrophes à mésotrophes avec végétation des Littorelletea uniflorae et/ou des Isoeto-Nanojuncetea
- ▶ 3140 : Eaux oligo-mésotrophes calcaires avec végétation benthique à Chara spp.
- ▶ 3150 : Lacs eutrophes naturels avec végétation du Magnopotamion ou de l'Hydrocharition
- ▶ 6410 : Prairies à Molinia sur sols calcaires, tourbeux ou argilo-limoneux
- ▶ 6430 : Mégaphorbiaies hygrophiles d'ourlets planitiaires et des étages montagnard à alpin
- ▶ 6510 : Prairies de fauche de basse altitude
- ▶ 9130 : Hêtraies de l'Asperulo-Fagetum
- ▶ 91E0 : Forêts alluviales à Alnus glutinosa et Fraxinus excelsior

Exemples de carte de végétations – Étang des Noës

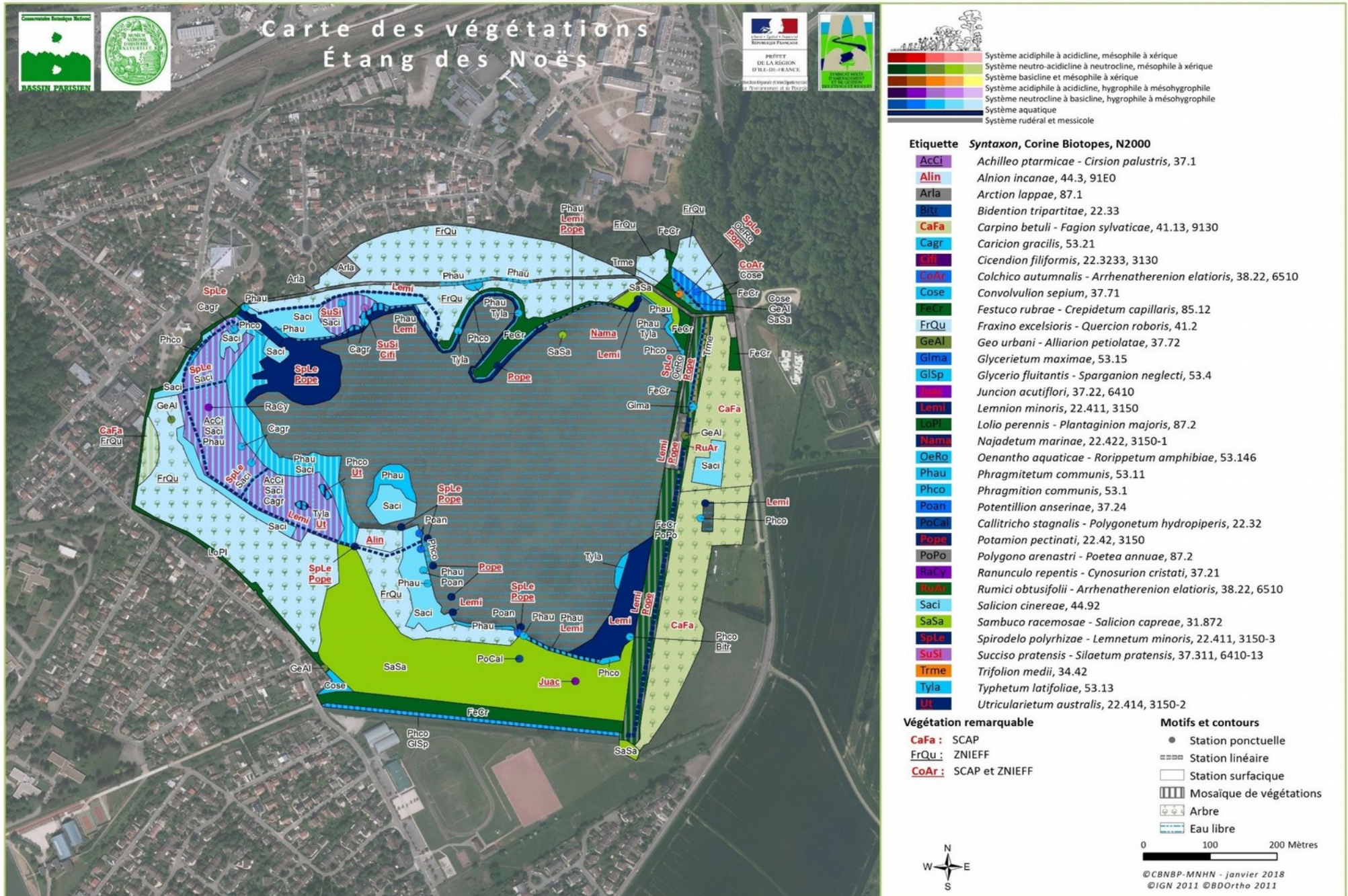



Entités de la future RNN

- ◆ **Surface totale de la future réserve : 313 ha** (311 ha en surface cadastrale)
 - ▶ **264 hectares (84%) déjà inclus dans les sites Natura 2000**
ZPS « Massif de Rambouillet » et ZPS « Étang de Saint-Quentin »
 - ▶ **49 hectares hors zonage Natura 2000**
- ◆ **Entités prises en compte par Natura 2000 (85 % de la future réserve)**
 - ▶ Étangs de Corbet, de Pourras, de Saint-Hubert, des Noës, de Saint-Quentin
 - ▶ Petit étang de Hollande
- ◆ **Entités non prises en compte par Natura 2000 (15 % de la future réserve)**
 - ▶ Aqueducs des Bréviaires, de l'Artoire, de Vielle-Église, de la Verrière
 - ▶ Petit et grand aqueduc du Perray
 - ▶ Étangs du Perray, de la Tour
 - ▶ Grand lit de Rivière

Superposition
du projet de réserve naturelle nationale
des Étangs et Rigoles
du Roi Soleil
avec les périmètres
Natura 2000

Légende

-  Projet RNN
-  N2000 - Directive Oiseaux
-  N2000 - Directive Habitats

Ce document est édité à titre
informatif,
il n'a pas de valeur juridique

Source :
IGN - SCAN25® / BD CARTO
DRIFÉ 2019 - SNPR/PEPN - RCP

Décembre 2019

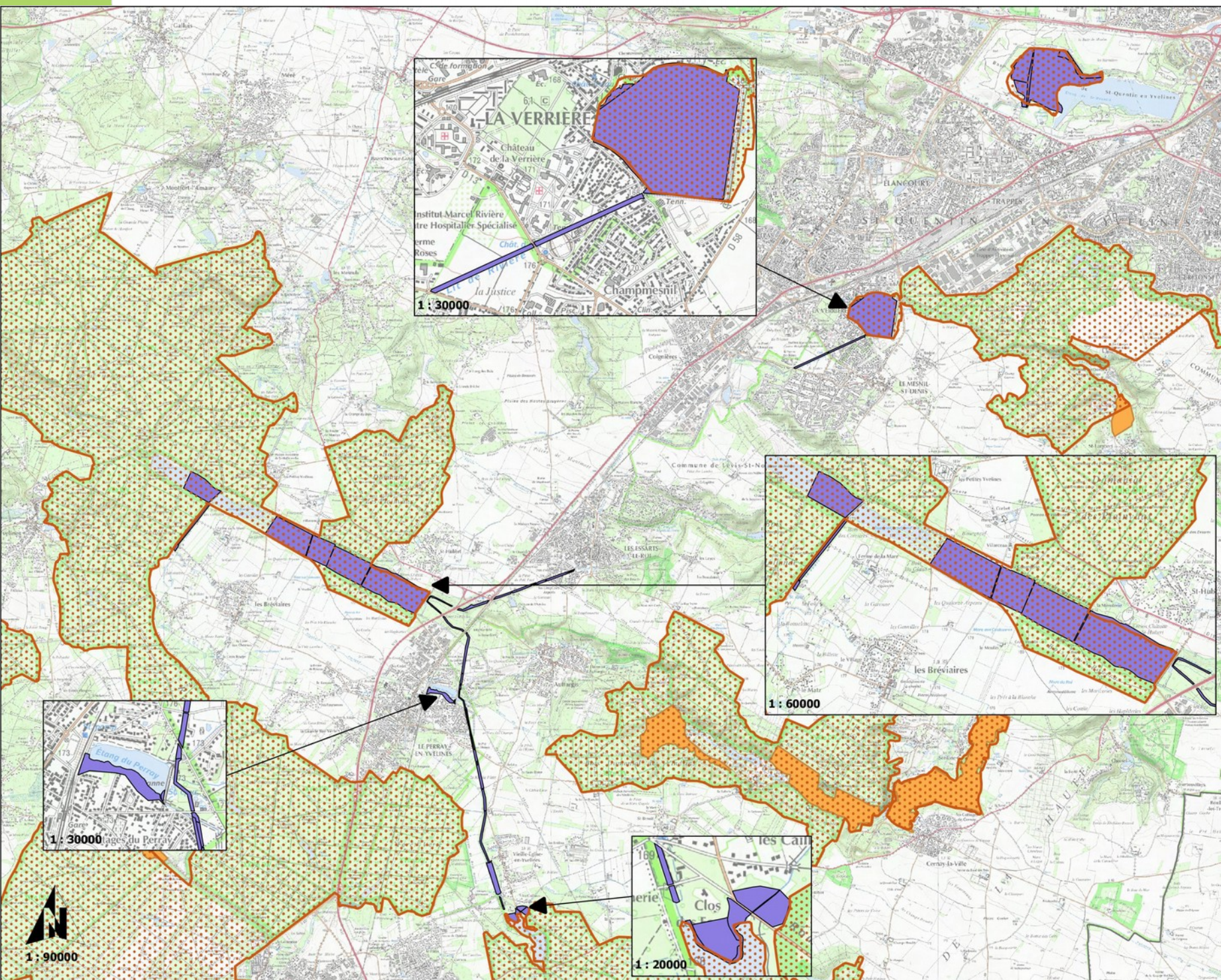

Étapes à venir

- ◆ **Enquête publique et consultations locales** ► nov 2019 à février 2020
- ◆ **Consultation CDNPS et CDSEI** ► ~ mars à sept 2020
- ◆ **Consultation interministérielle par le MTES** ► ~fin 2020 – début 2021
- ◆ **Signature du décret de création de la réserve** ► début 2021
- ◆ Après parution du décret de création, il est procédé par le préfet des Yvelines :
 - **Mise en place des comités** par arrêtés du **comité consultatif et du conseil scientifique**
 - Aux **dispositions réglementaires accompagnant la réserve**
 - À la **désignation du gestionnaire par appel à manifestation d'intérêt**,
 - Signature de la convention de gestion établie entre l'État et le gestionnaire

Coordonnées

Romain CLÉMENT-PALLEC

Chargé d'études Natura 2000
Service Nature, Paysage, Ressources
Pôle espaces et patrimoine naturels

Tél : 01.87.36.44.87.

Mél : romain.clement-pallec@developpement-durable.gouv.fr

Sylvie FORTEAUX

Cheffe de projet pilotage et animation Natura 2000
Service Nature, Paysage, Ressources
Pôle espaces et patrimoine naturels

Tél : 01.87.36.44.91.

Mél : Sylvie.Forteaux@developpement-durable.gouv.fr



Boite fonctionnelle Natura 2000 DRIEE :

natura2000.driee@developpement-durable.gouv.fr



Compte Twitter Natura 2000 Île-de-France :

[@Natura2000IdF](https://twitter.com/Natura2000IdF)