

**Séminaire d'échanges "aménagement résilients / réduction de la vulnérabilité
aux risques d'inondation" du bassin Seine-Normandie**

Lundi 13 janvier 2020

DRIEE

Eric Daniel-Lacombe

EDL architecture

Architecte praticien,

Docteur en Urbanisme,

Professeur TPCAU ENSA Paris-la-Villette

eric@edl-architecte.com

Tel : 06 80 06 89 42



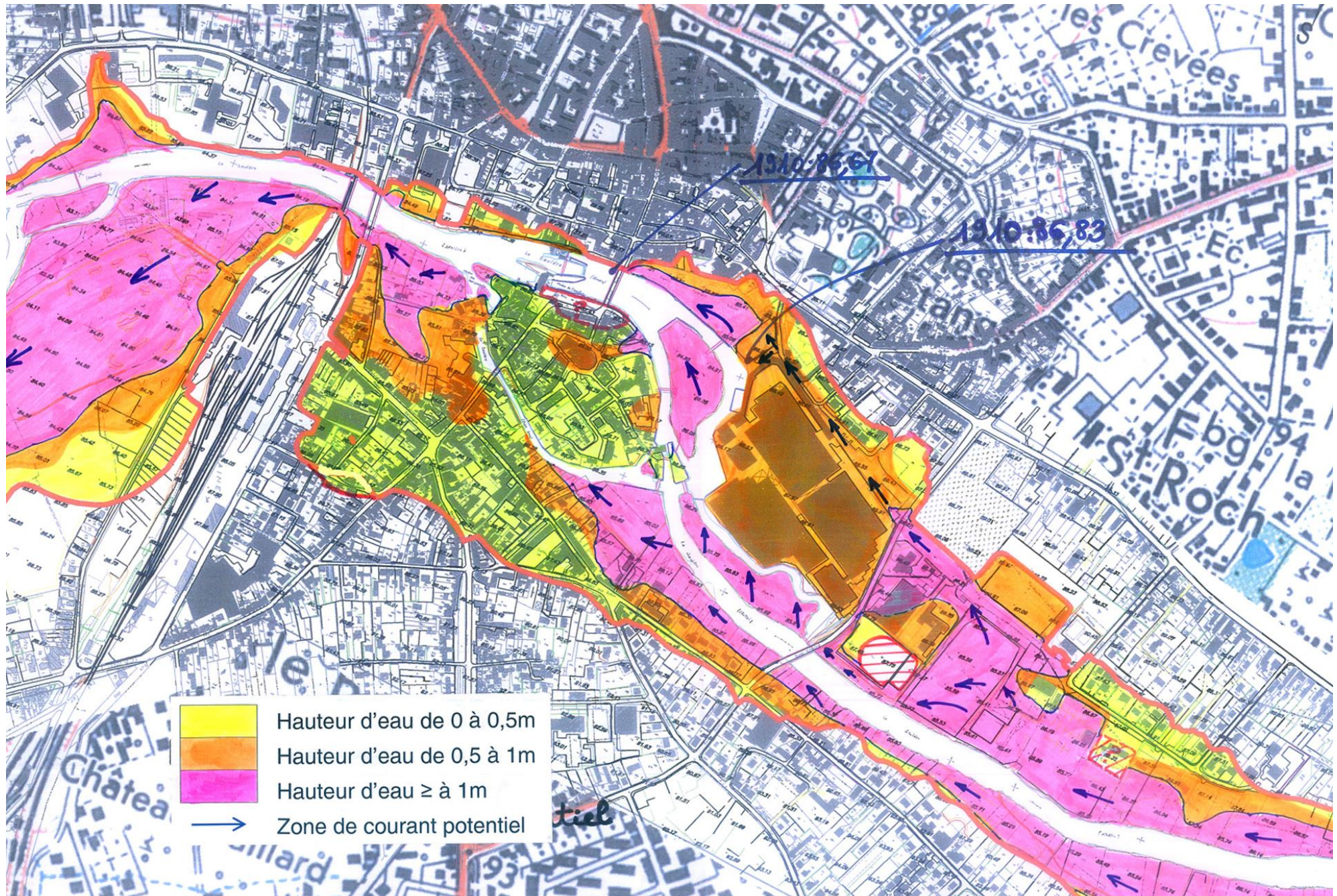

Carte des aléas sur site avant projet- DDEA









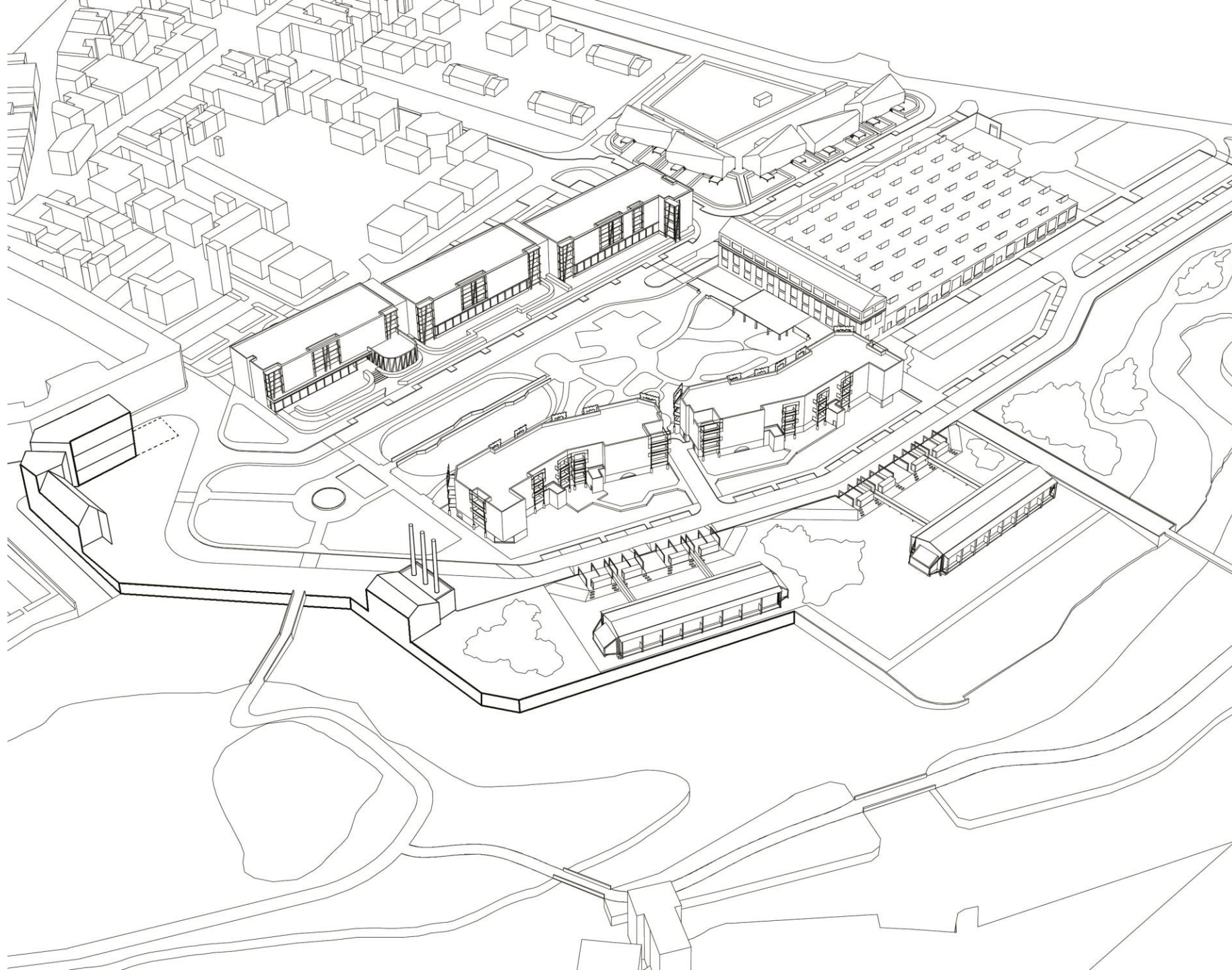

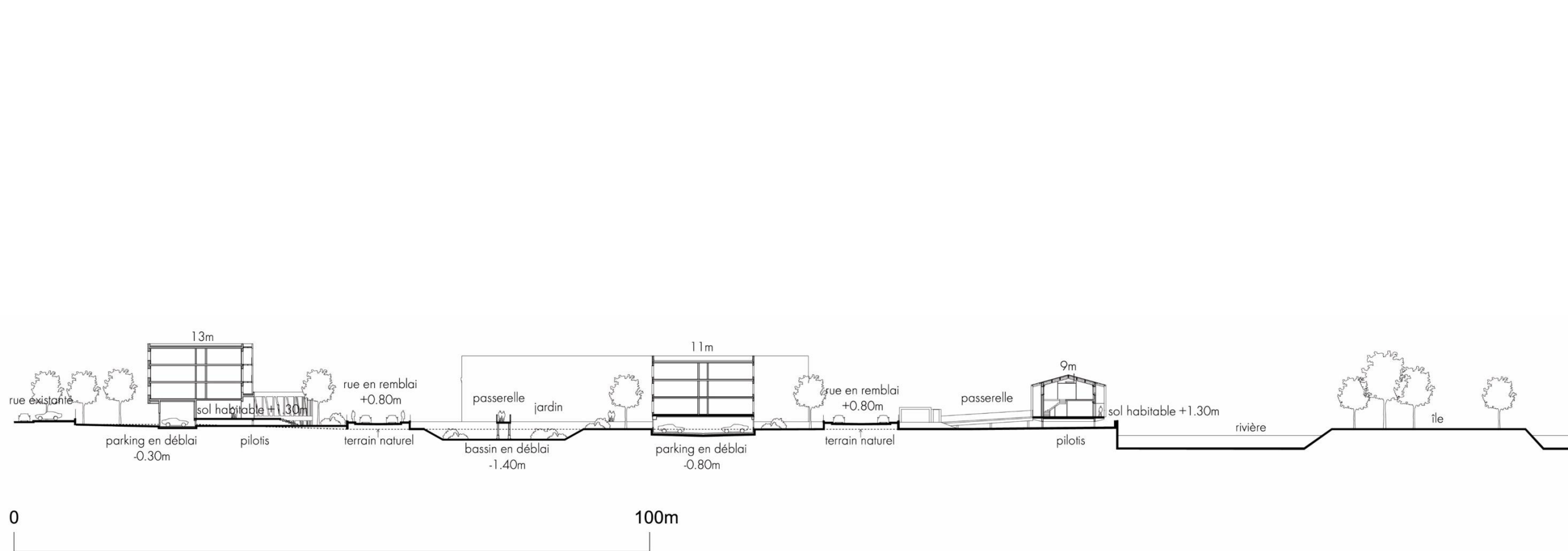













Projet «rivière basse»

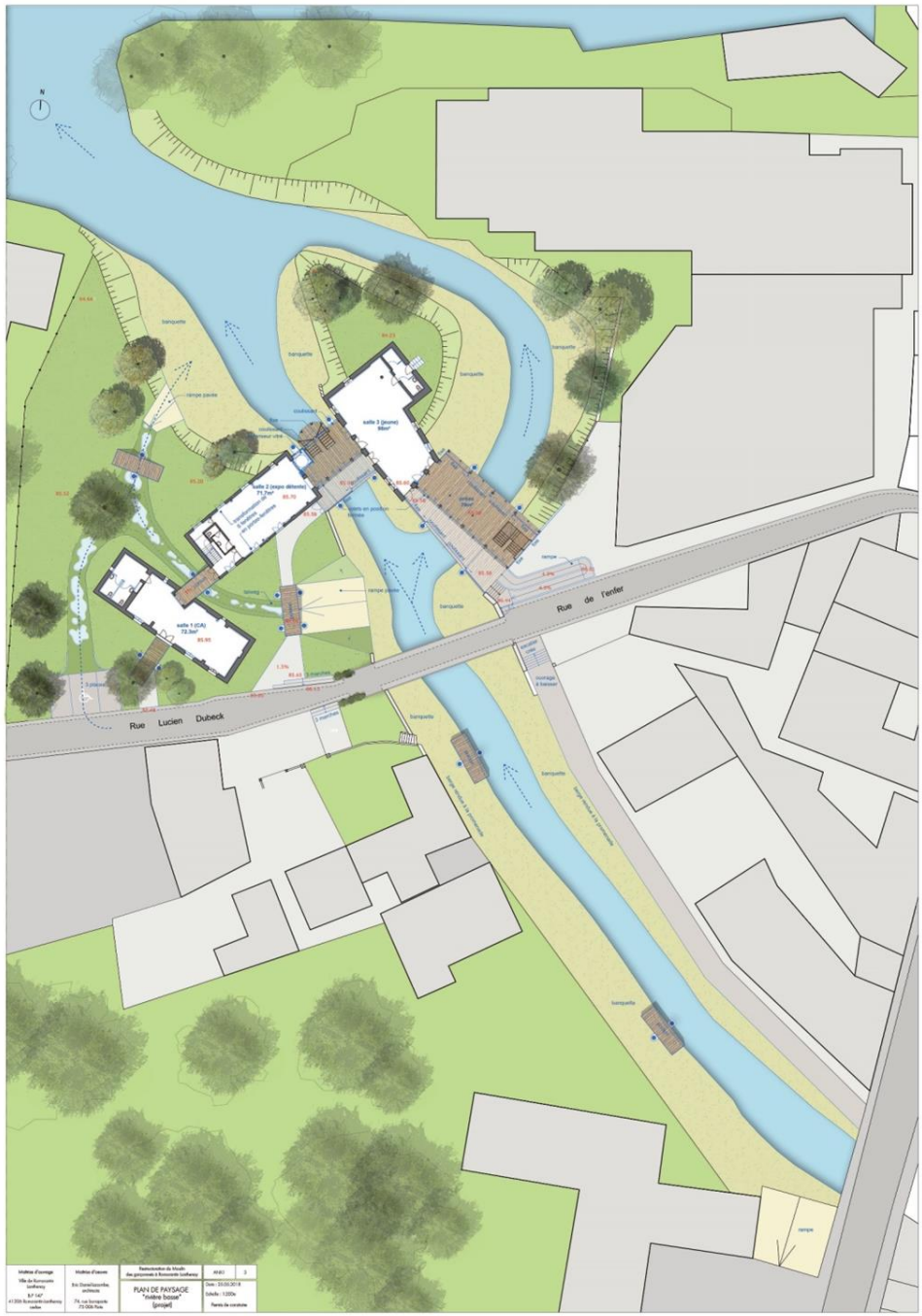

Maître d'ouvrage Ville de Roubaix 41 000 Avenue de la République 59100 Roubaix	Maître d'œuvre S.A. D'AMÉNAGEMENT 11, rue de la République 59100 Roubaix	Architecte de l'édifice Les Ateliers de l'Architecture 11, rue de la République 59100 Roubaix	40101_3 Date: 10/03/2014 Echelle: 1/5000 www.lesateliers.com
---	---	--	---

Projet «rivière haute»



Maître d'ouvrage Mairie de Brest 17 rue de la République 29200 Brest	Maître d'œuvre Eco-Design 17 rue de la République 29200 Brest	Remarque de l'architecte Les plans sont à destination de l'information. PLAN DE PAYSAGE "Rivière Haute" Springé	0101	1
---	--	--	------	---



<p>Maitrise d'ouvrage Ville de Romorantin Lanthenay B.P 147 41206 Romorantin-Lanthenay cedex</p>	<p>Maitrise d'oeuvre Eric Daniel Lacombe, architecte 74, rue Bonaparte 75 006 Paris</p>	<p>Restructuration du Moulin des garçonnets à Romorantin Lanthenay INSERTION DANS LE SITE perspective illustrative du projet 3</p>	<p>PC 6 Date : 25.05.2018 Echelle :- Permis de construire</p>
---	---	--	--

