



Liberté • Égalité • Fraternité
RÉPUBLIQUE FRANÇAISE

Ministère chargé
de l'environnement

Demande d'examen au cas par cas préalable à la réalisation d'une étude d'impact

Article R. 122-3 du code de l'environnement



N° 14734*01

Ce formulaire n'est pas applicable aux installations classées pour la protection
de l'environnement

Ce formulaire sera publié sur le site internet de l'autorité administrative de l'Etat compétente en
matière d'environnement

Avant de remplir cette demande, lire attentivement la notice explicative

Cadre réservé à l'administration

Date de réception :
31/08/2012

Dossier complet le :
14/09/2012

N° d'enregistrement :
F01112P0050

1. Intitulé du projet

ZAC des SIRENETTES NORD - CHANDIGNY SUR MARNE
Réalisation d'une plateforme, des réseaux et d'une voie entre le pont des
Ratourts et le RDA.

2. Identificateur du maître d'ouvrage ou du pétitionnaire

2.1 Personne physique

Nom

Prénom

2.2 Personne morale

Dénomination ou raison sociale

SADEV 94

Nom, prénom et qualité de la personne habilitée à représenter la personne morale Jean Pierre MURRISSON Directeur Général

RCS / SIRET

13411211419171101010101

Forme juridique

S.E.M

Joignez à votre demande le document CERFA n° 14734*01

3. Rubrique(s) applicable(s) du tableau des seuils et critères annexé à l'article R. 122-2 du code de l'environnement et dimensionnement correspondant du projet

N° de rubrique et sous rubrique	Caractéristiques du projet au regard des seuils et critères de la rubrique
6°b	Route d'une longueur de 700m de long
33°	Projet d'aménagement de 35.000m ² sur 5,5 ha.

4. Caractéristiques générales du projet

Doivent être annexées au présent formulaire les pièces énoncées à la rubrique 8.1

4.1 Nature du projet

Amenagement pour la création d'une zone d'aménagement concerté
à vocation commerciale (voie de desserte entre le pont des Ratourts et le RDA,
rond point, plateforme ciblé/remblai)

4.2 Objectifs du projet

Création des aménagements (voies et réseaux) nécessaires à la
réalisation de la ZAC.

4.3 Décrivez sommairement le projet

4.3.1 dans sa phase de réalisation

Phase 1 (en 2013) : Plateforme d'éblouis/remblais (tenassements)
Phase 2 (2013/2014) : création de la voie et des réseaux

4.3.2 dans sa phase d'exploitation

La voie créée permet les entrées et sorties de la zone dans la
perspective de l'arrivée d'un centre commercial. Cela débougera
l'accès actuel, unique par le pont des Ratourts.

4.4.1 A quelle(s) procédure(s) administrative(s) d'autorisation le projet a-t-il été ou sera-t-il soumis ?

La décision de l'autorité administrative de l'Etat compétente en matière d'environnement devra être jointe au(x) dossier(s) d'autorisation(s).

- autorisations obtenues: loi sur l'eau
- à obtenir: DUP

4.4.2 Précisez ici pour quelle procédure d'autorisation ce formulaire est rempli

Déclaration d'utilité Publique

4.5 Dimensions et caractéristiques du projet et superficie globale (assiette) de l'opération - préciser les unités de mesure utilisées

Grandeurs caractéristiques	Valeur
Superficie globale	6,1 ha.
longueur voie	700m.
largeur voie	12m

4.6 Localisation du projet

Adresse

Rue Eugène Varlin
94500
Champigny sur
Marne

Coordonnées géographiques¹

Long. 48° 82' 59" 87 Lat. 02° 52' 04" 18

Pour les rubriques 5° a), 6° b) et d), 8°, 10°, 18°, 28° a) et b), 32° ; 41° et 42° :

Point de départ :

Long. 48° 82' 59" 87 Lat. 02° 52' 04" 18

Point d'arrivée :

Long. 48° 82' 35" 51 Lat. 02° 52' 76" 39

Communes traversées :

Champigny sur Marne
Villiers sur Marne

4.7 S'agit-il d'une modification/extension d'une installation ou d'un ouvrage existant ?

Oui

Non

4.7.1 Si oui, cette installation ou cet ouvrage a-t-il fait l'objet d'une étude d'impact ?

Oui

Non

4.7.2 Si oui, à quelle date a-t-il été autorisé ?

4.8 Le projet s'inscrit-il dans un programme de travaux ?

Oui

Non

Si oui, de quels projets se compose le programme ?

projet lié: création d'un centre commerciale de 35.000m²
SHON par APSYS (promoteur immobilier commercial)

5. Sensibilité environnementale de la zone d'implantation envisagée

5.1 Occupation des sols

Quel est l'usage actuel des sols sur le lieu de votre projet ?

- chemins uraux, non réalisés par la voie de desserte
- fiches pour le terrain d'assiette de la plateforme à créer

Existe-t-il un ou plusieurs documents d'urbanisme (ensemble des documents d'urbanisme concernés) réglementant l'occupation des sols sur le lieu/tracé de votre projet ?

Oui

Non

SD

- SDRIF (avril 1994)

Si oui, intitulé et date d'approbation :
Précisez le ou les règlements
applicables à la zone du projet

- PLU (27 juin 2007) Ville de Champigny

- POS (novembre 2007) : ville de Villiers-sur-Maine

Pour les rubriques 33° à 37°, le ou les documents ont-ils fait l'objet d'une évaluation
environnementale ?

Oui Non

5.2 Enjeux environnementaux dans la zone d'implantation envisagée :

Complétez le tableau suivant, par tous moyens utiles, notamment à partir des informations disponibles sur le site internet
<http://www.developpement-durable.gouv.fr/etude-impact>

Le projet se situe-t-il :	Oui	Non	Lequel/Laquelle ?
dans une zone naturelle d'intérêt écologique, faunistique et floristique de type I ou II (ZNIEFF) ou couverte par un arrêté de protection de biotope ?	<input type="checkbox"/>	<input checked="" type="checkbox"/>	
en zone de montagne ?	<input type="checkbox"/>	<input checked="" type="checkbox"/>	
sur le territoire d'une commune littorale ?	<input type="checkbox"/>	<input checked="" type="checkbox"/>	
dans un parc national, un parc naturel marin, une réserve naturelle (régionale ou nationale) ou un parc naturel régional ?	<input type="checkbox"/>	<input checked="" type="checkbox"/>	
sur un territoire couvert par un plan de prévention du bruit, arrêté ou le cas échéant, en cours d'élaboration ?	<input checked="" type="checkbox"/>	<input type="checkbox"/>	appel d'offre pour la réalisation du plan en cours.
dans une aire de mise en valeur de l'architecture et du patrimoine ou une zone de protection du patrimoine architectural, urbain et paysager ?	<input type="checkbox"/>	<input checked="" type="checkbox"/>	
dans une zone humide ayant fait l'objet d'une délimitation ?	<input type="checkbox"/>	<input checked="" type="checkbox"/>	
dans une commune couverte par un plan de prévention des risques naturels prévisibles ou par un plan de prévention des risques technologiques ?	<input checked="" type="checkbox"/>	<input type="checkbox"/>	PPRNP approuvée le 19/11/07 et modif de 19/07/01 et tra août 2007, all. inondation, glaise, inondations, calées de bne, mouvements terrain, sécheresse, affaissement et effondrement
si oui, est-il prescrit ou approuvé ?	<input checked="" type="checkbox"/>	<input type="checkbox"/>	
dans un site ou sur des sols pollués ?	<input type="checkbox"/>	<input checked="" type="checkbox"/>	
dans une zone de répartition des eaux ?	<input type="checkbox"/>	<input checked="" type="checkbox"/>	

dans un périmètre de protection rapprochée d'un captage d'eau destiné à l'alimentation humaine ?

dans un site inscrit ou classé ?

Le projet se situe-t-il, dans ou à proximité : **Oui Non** **Lequel et à quelle distance ?**

d'un site Natura 2000 ?

d'un monument historique ou d'un site classé au patrimoine mondial de l'UNESCO ?

6. Caractéristiques de l'impact potentiel du projet sur l'environnement et la santé humaine

6.1 Le projet envisagé est-il susceptible d'avoir les incidences suivantes ?

Veillez compléter le tableau suivant :

Domaines de l'environnement :	Oui	No n	De quelle nature ? De quelle importance ? Appréciez sommairement l'impact potentiel
Engendre-t-il des prélèvements d'eau ?	<input type="checkbox"/>	<input checked="" type="checkbox"/>	
Impliquera-t-il des drainages / ou des modifications prévisibles des masses d'eau souterraines ?	<input type="checkbox"/>	<input checked="" type="checkbox"/>	
Ressources			
Est-il excédentaire en matériaux ?	<input type="checkbox"/>	<input checked="" type="checkbox"/>	
Est-il déficitaire en matériaux ? Si oui, utilise-t-il les ressources naturelles du sol ou du sous-sol ?	<input checked="" type="checkbox"/>	<input type="checkbox"/>	<i>apport de terres végétales</i>
Est-il susceptible d'entraîner des perturbations, des dégradations, des destructions de la biodiversité existante : faune, flore, habitats, continuités écologiques ?	<input checked="" type="checkbox"/>	<input type="checkbox"/>	<i>- destruction d'une juke et imperméabilisation du sol - résorption des zones de déchets</i>
Milieu naturel			
Est-il susceptible d'avoir des incidences sur les zones à sensibilité particulière énumérées au 5.2 du présent formulaire ?	<input type="checkbox"/>	<input checked="" type="checkbox"/>	
Engendre-t-il la consommation d'espaces naturels, agricoles, forestiers, maritimes ?	<input type="checkbox"/>	<input checked="" type="checkbox"/>	

	Est-il concerné par des risques technologiques ?	<input type="checkbox"/>	<input checked="" type="checkbox"/>	
Risques et nuisances	Est-il concerné par des risques naturels ?	<input checked="" type="checkbox"/>	<input type="checkbox"/>	Risque de mouvements de terrains (présence de moines vertes).
	Engendre-t-il des risques sanitaires ?	<input type="checkbox"/>	<input checked="" type="checkbox"/>	
	Est-il concerné par des risques sanitaires ?	<input type="checkbox"/>	<input checked="" type="checkbox"/>	
	Est-il source de bruit ?	<input checked="" type="checkbox"/>	<input type="checkbox"/>	la création de la voirie va créer un trafic automobile. Cela admettra toutefois le pont des Ratnaubs
	Est-il concerné par des nuisances sonores ?	<input checked="" type="checkbox"/>	<input type="checkbox"/>	
	Engendre-t-il des odeurs ?	<input checked="" type="checkbox"/>	<input type="checkbox"/>	odeurs de litomé en phase travaux
Commodités de voisinage	Est-il concerné par des nuisances olfactives ?	<input type="checkbox"/>	<input checked="" type="checkbox"/>	
	Engendre-t-il des vibrations ?	<input type="checkbox"/>	<input checked="" type="checkbox"/>	
	Est-il concerné par des vibrations ?	<input type="checkbox"/>	<input checked="" type="checkbox"/>	
	Engendre-t-il des émissions lumineuses ?	<input checked="" type="checkbox"/>	<input type="checkbox"/>	éclairage des voiries créées.
	Est-il concerné par des émissions lumineuses ?	<input checked="" type="checkbox"/>	<input type="checkbox"/>	
	Engendre-t-il des rejets polluants dans l'air ?	<input checked="" type="checkbox"/>	<input type="checkbox"/>	rejets de CO2 par les voitures circulant sur les voiries créées.
	Engendre-t-il des rejets hydrauliques ?	<input checked="" type="checkbox"/>	<input type="checkbox"/>	rejets hydrauliques lors réseaux certainement
Pollutions	Si oui, dans quel milieu ?	<input type="checkbox"/>	<input type="checkbox"/>	
	Engendre-t-il la production d'effluents ou de déchets non dangereux, inertes, dangereux ?	<input checked="" type="checkbox"/>	<input type="checkbox"/>	évacuation de câbles mélangés à du déchet en phase chantier.
	Est-il susceptible de porter atteinte au patrimoine architectural, culturel, archéologique et paysager ?	<input type="checkbox"/>	<input checked="" type="checkbox"/>	
Patrimoine / Cadre de vie / Population	Engendre-t-il des modifications sur les activités humaines (agriculture, sylviculture, urbanisme / aménagements) ?	<input checked="" type="checkbox"/>	<input type="checkbox"/>	expropriation des fonds de jardin de propriétaires de la rue des Hauts Bonne Eaux pour créer l'ossature foncière du projet

6.2 Les incidences du projet identifiées au 6.1 sont-elles susceptibles d'être cumulées avec d'autres projets connus ?

Oui Non Si oui, décrivez lesquelles : Construction de la gare du Grand Paris Express à l'Est de la ZAC et création du site de maintenance et de remisage du Grand Paris Express au Sud Est de la zone.

6.3 Les incidences du projet identifiées au 6.1 sont-elles susceptibles d'avoir des effets de nature transfrontière ?

Oui Non Si oui, décrivez lesquels :

7. Auto-évaluation (facultatif)

Au regard du formulaire rempli, estimez-vous qu'il est nécessaire que votre projet fasse l'objet d'une étude d'impact ou qu'il devrait en être dispensé ? Expliquez pourquoi.

- le projet a déjà fait l'objet d'une étude d'impact en 2007 lors de la dernière création de ZAC
 - le projet de centre commercial qui s'inscrit dans la ZAC a fait l'objet d'une étude d'impact + enquête publique dans le cadre de la demande de permis de construire (voir avis DRIF + avis commissaire enquêteur en annexe)
 → il ne semble donc pas nécessaire de faire une étude d'impact.

8. Annexes

8.1 Annexes obligatoires

	Objet
<input checked="" type="checkbox"/>	Un plan de situation 1/25 000 ou, à défaut, au 1/50 000 (Il peut s'agir d'extraits cartographiques du document d'urbanisme s'il existe) ;
<input checked="" type="checkbox"/>	Des photographies datées (2 ans maximum) de la zone d'implantation, avec une localisation cartographique des différentes prises de vue ;
<input checked="" type="checkbox"/>	Un plan du projet ou, pour les travaux, ouvrages ou aménagements visés aux rubriques 5° a), 6° b) et d), 8°, 10°, 18°, 28° a) et b), 32°, 41° et 42° un projet de tracé ou une enveloppe de tracé ;
<input checked="" type="checkbox"/>	Sauf pour les travaux, ouvrages ou aménagements visés aux rubriques 5° a), 6° b) et d), 8°, 10°, 18°, 28° a) et b), 32°, 41° et 42° : plan des abords du projet (100 mètres au minimum) pouvant prendre la forme de photos aériennes datées et complétées si nécessaire selon les évolutions récentes, à une échelle comprise entre 1/2 000 et 1/5 000. Ce plan devra préciser l'affectation des constructions et terrains avoisinants ainsi que les canaux, plans d'eau et cours d'eau ;

8.2 Autres annexes volontairement transmises par le maître d'ouvrage ou pétitionnaire

Veillez compléter le tableau ci-joint en indiquant les annexes jointes au présent formulaire d'évaluation, ainsi que les parties auxquelles elles se rattachent

	Objet
-	lettre de couverture, explicative avis AE sur PC centre commercial de la ZAC
-	rapport commissaire enquêteur sur PC centre commercial
-	dossier création ZAC de 2007

5. Engagement et signature

Je certifie sur l'honneur l'exactitude des renseignements ci-dessus

Fait à Vincennes

le,

Signature

SADDEV 94
31, Rue Anatole France
94306 VINCENNES CEDEX
Tél. : 01 43 98 44 40
Fax : 01 43 98 44 69
SIRET 341 214 971 00010 - APE 4110 C

ZAC des Simonettes Nord - Photographie aérienne abords du projet

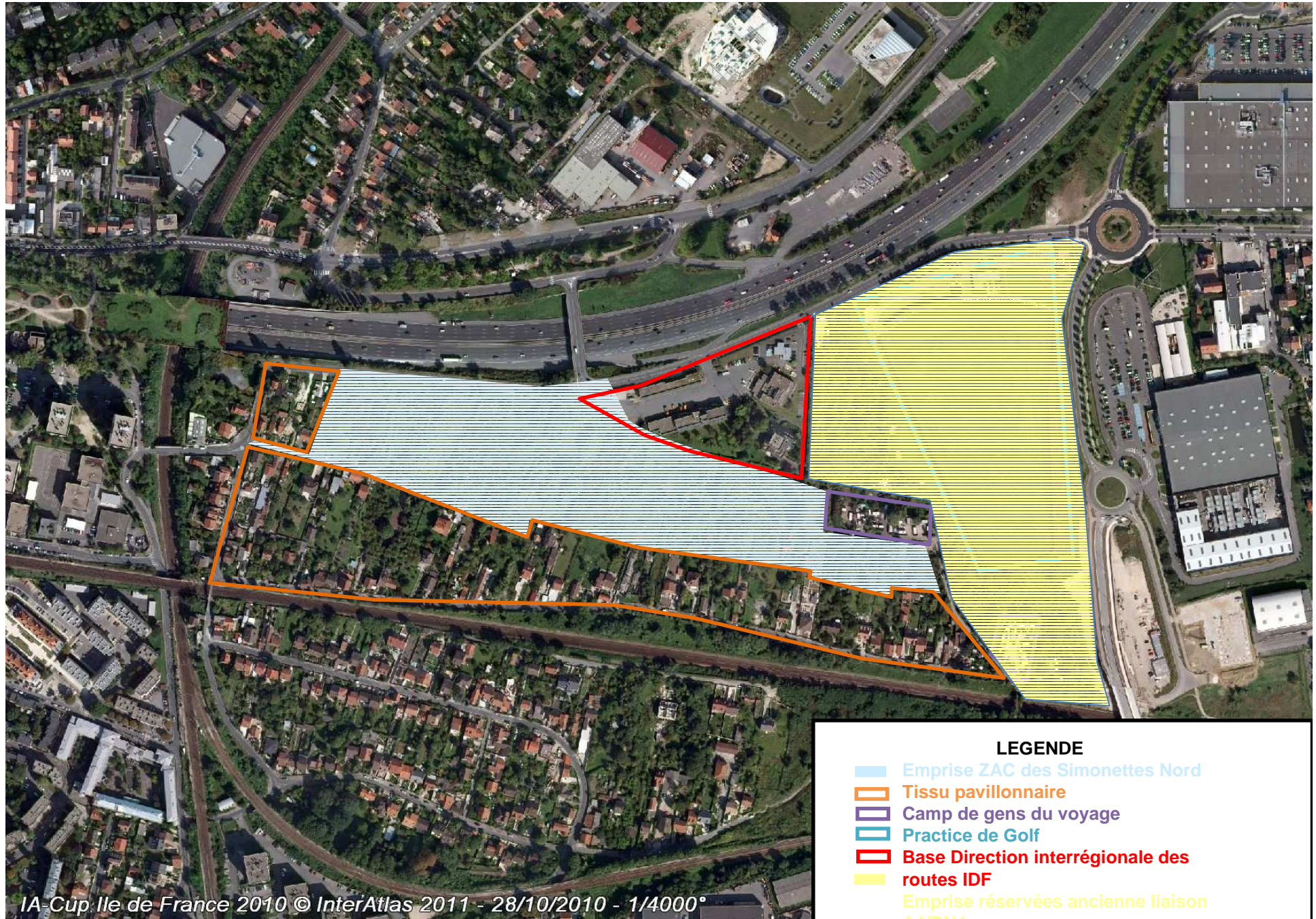

ZAC des Simonettes Nord - Plan du projet d'aménagement et tracé de la voirie à créer

