

Demande d'examen au cas par cas préalable
à la réalisation d'une étude d'impact

Article R. 122-3 du code de l'environnement



N° 14734*01

Ce formulaire n'est pas applicable aux installations classées pour la protection
de l'environnement

Ce formulaire sera publié sur le site internet de l'autorité administrative de l'Etat compétente en
matière d'environnement

Avant de remplir cette demande, lire attentivement la notice explicative

Cadre réservé à l'administration

Date de réception :

21/09/2012

Dossier complet le :

03/10/2012

N° d'enregistrement :

F01112P0058

1. Intitulé du projet

Construction d'un immeuble à usage de bureaux au sein
du site du Crédit Agricole à Guyancourt

2. Identification du maître d'ouvrage ou du pétitionnaire

2.1 Personne physique

Nom

Prénom

2.2 Personne morale

Dénomination ou raison sociale

CREDIT AGRICOLE IMMOBILIER ENTREPRISE

Nom, prénom et qualité de la personne habilitée à représenter la personne
morale

Mme Caroline Vaubourgain DBA

RCS / SIRET

31816481029100037

Forme juridique

SA

Joignez à votre demande le document CERFA n° 14734*01

3. Rubrique(s) applicable(s) du tableau des seuils et critères annexé à l'article R. 122-2 du code de l'environnement et
dimensionnement correspondant du projet

N° de rubrique et sous rubrique	Caractéristiques du projet au regard des seuils et critères de la rubrique
36°	Construction d'une opération de 20.000m ² de surface de plancher de bureaux.

4. Caractéristiques générales du projet

Doivent être annexées au présent formulaire les pièces énoncées à la rubrique 8.1

4.1 Nature du projet

Construction d'un immeuble de bureaux de 20.000m² de surface
de plancher certifié HQE et BREEAM.

4.2 Objectifs du projet

Utilisation du bâtiment par des collaborateurs du groupe
Crédit Agricole.

4.3 Décrivez sommairement le projet

4.3.1 dans sa phase de réalisation

Travaux de construction d'une durée de 20 mois en une phase.

4.3.2 dans sa phase d'exploitation

Bâtiment à usage de bureaux, avec parking réalisé en superstructure, élevé sur 5 niveaux. Environ 1100 collaborateurs prévus. Pas de restaurant car restaurant existant sur le site.

4.4.1 A quelle(s) procédure(s) administrative(s) d'autorisation le projet a-t-il été ou sera-t-il soumis ?

La décision de l'autorité administrative de l'Etat compétente en matière d'environnement devra être jointe au(x) dossier(s) d'autorisation(s).

Permis de Construire

4.4.2 Précisez ici pour quelle procédure d'autorisation ce formulaire est rempli

Permis de Construire

4.5 Dimensions et caractéristiques du projet et superficie globale (assiette) de l'opération - préciser les unités de mesure utilisées

Grandeurs caractéristiques	Valeur
20.000 m ² de surface de plancher	20.000 m ² SP
352 places de parking en superstructure	352 places

4.6 Localisation du projet

Adresse

83 Boulevard
des Chênes
78280 GUYANCOURT

Coordonnées géographiques¹

Long. 2° 3' 18" Lat. 48° 47' 16"

Pour les rubriques 5° a), 6° b) et d), 8°, 10°, 18°, 28° a) et b), 32° ; 41° et 42° :

Point de départ :

Long. ___° ___' ___" Lat. ___° ___' ___"

Point d'arrivée :

Long. ___° ___' ___" Lat. ___° ___' ___"

Communes traversées :

Guyancourt

4.7 S'agit-il d'une modification/extension d'une installation ou d'un ouvrage existant ? Oui Non

4.7.1 Si oui, cette installation ou cet ouvrage a-t-il fait l'objet d'une étude d'impact ? Oui Non

4.7.2 Si oui, à quelle date a-t-il été autorisé ?

4.8 Le projet s'inscrit-il dans un programme de travaux ? Oui Non

Si oui, de quels projets se compose le programme ?

5. Sensibilité environnementale de la zone d'implantation envisagée

5.1 Occupation des sols

Quel est l'usage actuel des sols sur le lieu de votre projet ?

Parking extérieur non couvert (aérien).

Existe-t-il un ou plusieurs documents d'urbanisme (ensemble des documents d'urbanisme concernés) réglementant l'occupation des sols sur le lieu/tracé de votre projet ? Oui Non

¹ Pour l'outre-mer, voir notice explicative

Si oui, intitulé et date d'approbation :
Précisez le ou les règlements applicables à la zone du projet

Plan local d'urbanisme de la Commune de Guyancourt, approuvé par délibération du Conseil Municipal en date du 6 décembre 2010.

Pour les rubriques 33° à 37°, le ou les documents ont-ils fait l'objet d'une évaluation environnementale ? Oui Non

5.2 Enjeux environnementaux dans la zone d'implantation envisagée :

Complétez le tableau suivant, par tous moyens utiles, notamment à partir des informations disponibles sur le site internet <http://www.developpement-durable.gouv.fr/etude-impact>

Le projet se situe-t-il :	Oui	Non	Lequel/Laquelle ?
dans une zone naturelle d'intérêt écologique, faunistique et floristique de type I ou II (ZNIEFF) ou couverte par un arrêté de protection de biotope ?	<input type="checkbox"/>	<input checked="" type="checkbox"/>	Pas de ZNIEFF sur la commune de Guyancourt
en zone de montagne ?	<input type="checkbox"/>	<input checked="" type="checkbox"/>	
sur le territoire d'une commune littorale ?	<input type="checkbox"/>	<input checked="" type="checkbox"/>	
dans un parc national, un parc naturel marin, une réserve naturelle (régionale ou nationale) ou un parc naturel régional ?	<input type="checkbox"/>	<input checked="" type="checkbox"/>	
sur un territoire couvert par un plan de prévention du bruit, arrêté ou le cas échéant, en cours d'élaboration ?	<input type="checkbox"/>	<input checked="" type="checkbox"/>	
dans une aire de mise en valeur de l'architecture et du patrimoine ou une zone de protection du patrimoine architectural, urbain et paysager ?	<input type="checkbox"/>	<input checked="" type="checkbox"/>	
dans une zone humide ayant fait l'objet d'une délimitation ?	<input type="checkbox"/>	<input checked="" type="checkbox"/>	
dans une commune couverte par un plan de prévention des risques naturels prévisibles ou par un plan de prévention des risques technologiques ?	<input checked="" type="checkbox"/>	<input type="checkbox"/>	PPRN :
si oui, est-il prescrit ou approuvé ?	<input checked="" type="checkbox"/>	<input type="checkbox"/>	- R 111-3 du Saânt 1986 : mouvement de terrain
dans un site ou sur des sols pollués ?	<input type="checkbox"/>	<input checked="" type="checkbox"/>	- R 111-3 du 2 novembre 1992 : inondations
dans une zone de répartition des eaux ?	<input type="checkbox"/>	<input checked="" type="checkbox"/>	

dans un périmètre de protection rapprochée d'un captage d'eau destiné à l'alimentation humaine ?	<input type="checkbox"/>	<input checked="" type="checkbox"/>	
dans un site inscrit ou classé ?	<input type="checkbox"/>	<input checked="" type="checkbox"/>	
Le projet se situe-t-il, dans ou à proximité :	Oui	Non	Lequel et à quelle distance ?
d'un site Natura 2000 ?	<input type="checkbox"/>	<input checked="" type="checkbox"/>	
d'un monument historique ou d'un site classé au patrimoine mondial de l'UNESCO ?	<input type="checkbox"/>	<input checked="" type="checkbox"/>	

6. Caractéristiques de l'impact potentiel du projet sur l'environnement et la santé humaine

6.1 Le projet envisagé est-il susceptible d'avoir les incidences suivantes ?

Veillez compléter le tableau suivant :

Domaines de l'environnement :		Oui	No n	De quelle nature ? De quelle importance ? Appréciez sommairement l'impact potentiel
Ressources	Engendre-t-il des prélèvements d'eau ?	<input type="checkbox"/>	<input checked="" type="checkbox"/>	
	Impliquera-t-il des drainages / ou des modifications prévisibles des masses d'eau souterraines ?	<input type="checkbox"/>	<input checked="" type="checkbox"/>	
	Est-il excédentaire en matériaux ?	<input type="checkbox"/>	<input checked="" type="checkbox"/>	
	Est-il déficitaire en matériaux ? Si oui, utilise-t-il les ressources naturelles du sol ou du sous-sol ?	<input type="checkbox"/>	<input checked="" type="checkbox"/>	
	Est-il susceptible d'entraîner des perturbations, des dégradations, des destructions de la biodiversité existante : faune, flore, habitats, continuités écologiques ?	<input type="checkbox"/>	<input checked="" type="checkbox"/>	
Milieu naturel	Est-il susceptible d'avoir des incidences sur les zones à sensibilité particulière énumérées au 5.2 du présent formulaire ?	<input type="checkbox"/>	<input checked="" type="checkbox"/>	
	Engendre-t-il la consommation d'espaces naturels, agricoles, forestiers, maritimes ?	<input type="checkbox"/>	<input checked="" type="checkbox"/>	

	Est-il concerné par des risques technologiques ?	<input type="checkbox"/>	<input checked="" type="checkbox"/>	
Risques et nuisances	Est-il concerné par des risques naturels ?	<input type="checkbox"/>	<input checked="" type="checkbox"/>	
	Engendre-t-il des risques sanitaires ? Est-il concerné par des risques sanitaires ?	<input type="checkbox"/>	<input checked="" type="checkbox"/>	
	Est-il source de bruit ? Est-il concerné par des nuisances sonores ?	<input type="checkbox"/>	<input checked="" type="checkbox"/>	Bruits temporaires pendant la phase de construction de l'immeuble. Application du principe de réduction des nuisances dans le cadre de la certification BREEAM et HQE.
		<input type="checkbox"/>	<input checked="" type="checkbox"/>	
Commodités de voisinage	Engendre-t-il des odeurs ? Est-il concerné par des nuisances olfactives ?	<input type="checkbox"/>	<input checked="" type="checkbox"/>	
	Engendre-t-il des vibrations ? Est-il concerné par des vibrations ?	<input type="checkbox"/>	<input checked="" type="checkbox"/>	
	Engendre-t-il des émissions lumineuses ? Est-il concerné par des émissions lumineuses ?	<input type="checkbox"/>	<input checked="" type="checkbox"/>	Bâtiment situé dans un site déjà bâti : campus du Crédit Agricole. Emissions lumineuses liées au fonctionnement de l'immeuble. Pas d'enseignes ou d'éclairage extérieur particulier.
		<input type="checkbox"/>	<input checked="" type="checkbox"/>	
	Engendre-t-il des rejets polluants dans l'air ?	<input type="checkbox"/>	<input checked="" type="checkbox"/>	
Pollutions	Engendre-t-il des rejets hydrauliques ? Si oui, dans quel milieu ?	<input type="checkbox"/>	<input checked="" type="checkbox"/>	
	Engendre-t-il la production d'effluents ou de déchets non dangereux, inertes, dangereux ?	<input type="checkbox"/>	<input checked="" type="checkbox"/>	
Patrimoine / Cadre de vie / Population	Est-il susceptible de porter atteinte au patrimoine architectural, culturel, archéologique et paysager ?	<input type="checkbox"/>	<input checked="" type="checkbox"/>	
	Engendre-t-il des modifications sur les activités humaines (agriculture, sylviculture, urbanisme / aménagements) ?	<input type="checkbox"/>	<input checked="" type="checkbox"/>	

6.2 Les incidences du projet identifiées au 6.1 sont-elles susceptibles d'être cumulées avec d'autres projets connus ?

Oui Non Si oui, décrivez lesquelles :

6.3 Les incidences du projet identifiées au 6.1 sont-elles susceptibles d'avoir des effets de nature transfrontière ?

Oui Non Si oui, décrivez lesquels :

7. Auto-évaluation (facultatif)

Au regard du formulaire rempli, estimez-vous qu'il est nécessaire que votre projet fasse l'objet d'une étude d'impact ou qu'il devrait en être dispensé ? Expliquez pourquoi.

8. Annexes

8.1 Annexes obligatoires

	Objet
<input checked="" type="checkbox"/>	Un plan de situation 1/25 000 ou, à défaut, au 1/50 000 (Il peut s'agir d'extraits cartographiques du document d'urbanisme s'il existe) ;
<input checked="" type="checkbox"/>	Des photographies datées (2 ans maximum) de la zone d'implantation, avec une localisation cartographique des différentes prises de vue ;
<input checked="" type="checkbox"/>	Un plan du projet <u>ou</u> , pour les travaux, ouvrages ou aménagements visés aux rubriques 5° a), 6° b) et d), 8°, 10°, 18°, 28° a) et b), 32°, 41° et 42° un projet de tracé ou une enveloppe de tracé ;
<input checked="" type="checkbox"/>	Sauf pour les travaux, ouvrages ou aménagements visés aux rubriques 5° a), 6° b) et d), 8°, 10°, 18°, 28° a) et b), 32°, 41° et 42° : plan des abords du projet (100 mètres au minimum) pouvant prendre la forme de photos aériennes datées et complétées si nécessaire selon les évolutions récentes, à une échelle comprise entre 1/2 000 et 1/5 000. Ce plan devra préciser l'affectation des constructions et terrains avoisinants ainsi que les canaux, plans d'eau et cours d'eau ;

8.2 Autres annexes volontairement transmises par le maître d'ouvrage ou pétitionnaire

Veuillez compléter le tableau ci-joint en indiquant les annexes jointes au présent formulaire d'évaluation, ainsi que les parties auxquelles elles se rattachent

Objet

9. Engagement et signature

Je certifie sur l'honneur l'exactitude des renseignements ci-dessus



Fait à

MONTROUGE

le,

05/09/2012

Signature

CREDIT AGRICOLE IMMOBILIER ENTREPRISE

Case courrier TE 1.4

12 Place des Etats-Unis

92545 MONTROUGE Cedex

318 648 029 RCS Paris - SIRET 318 648 029 00037

APE 4110A - TVA Intracommunautaire : FR 78318618029

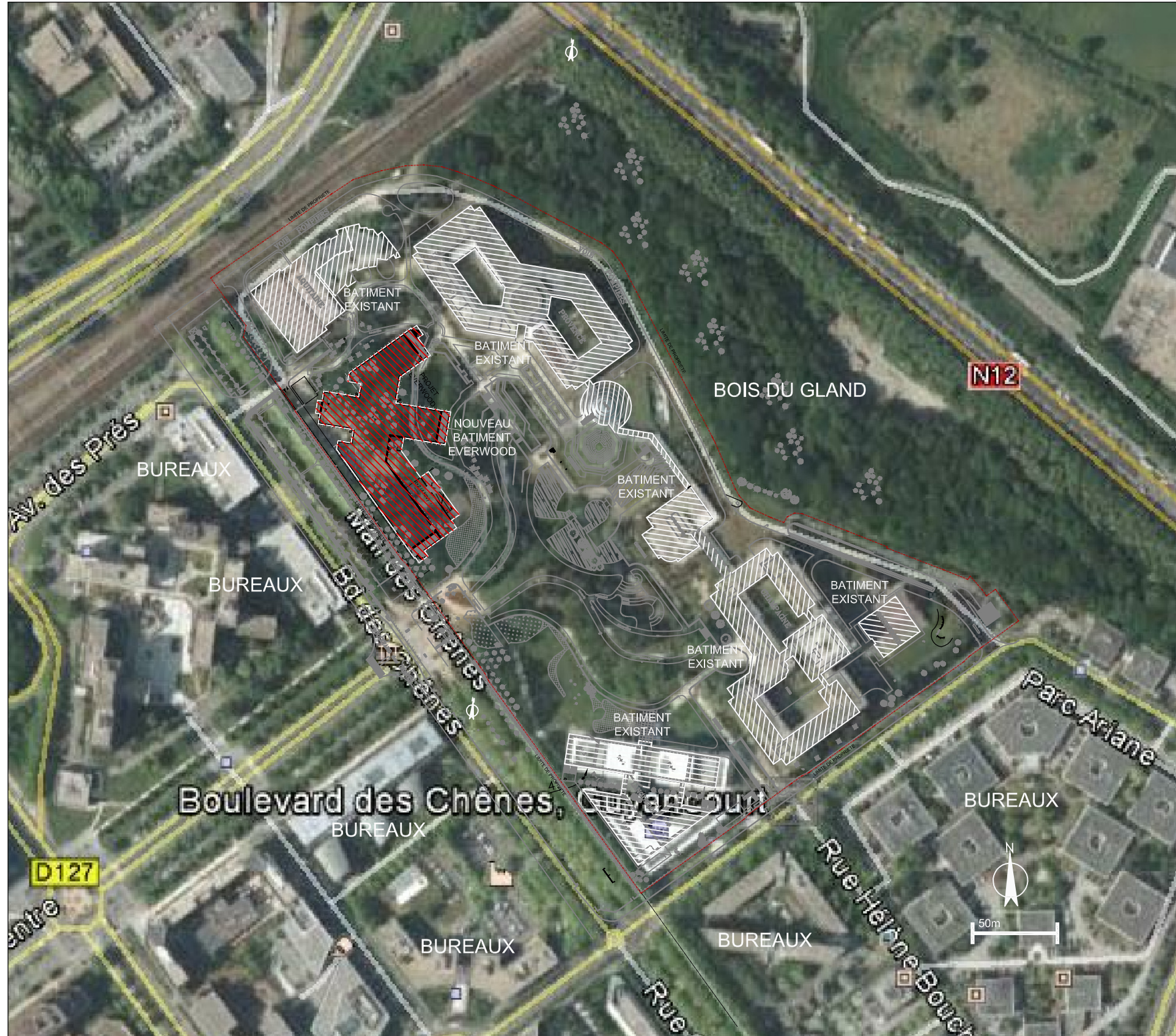

Date de l'image satellite: 01.01.2011.

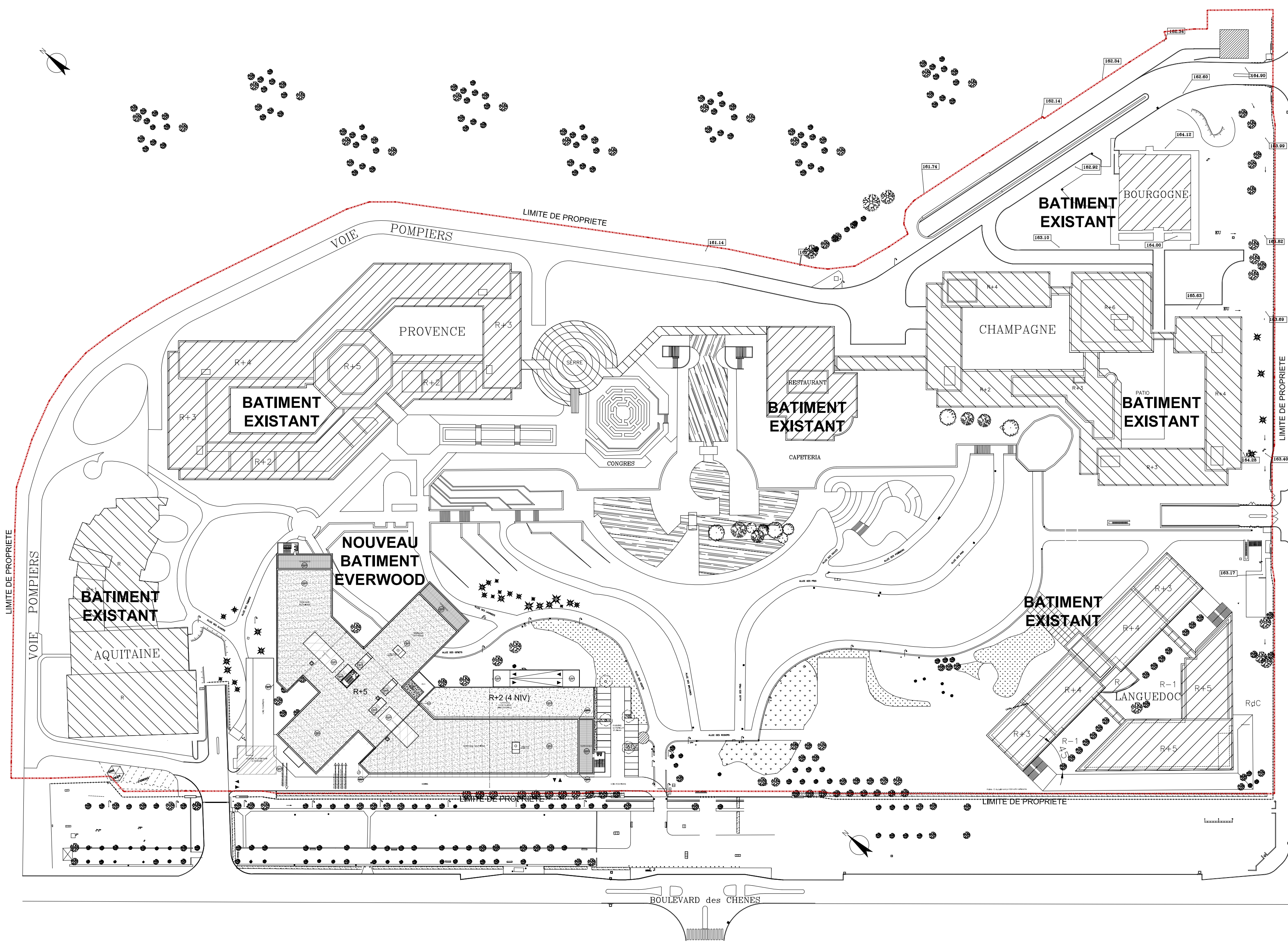

VILLE DE GUYANCOURT - 78 280

EVERWOOD

IMMEUBLE A USAGE DE BUREAUX

494-12

8.1 Annexes obligatoires

MAITRE D'OUVRAGE 	CREDIT AGRICOLE IMMOBILIER ENTREPRISE 12 place des Etats-Unis 92545 Montrouge Cedex Tél: 01 43 23 39 00 Fax: 01 43 23 39 08
MAITRE D'OEUVRE 	ATELIERS 115 - ARCHITECTES D. MONTAUT - I. ENESCU - JC. MARTINEZ - JB. MONTAUT - H. OUTTERS - ASSOCIES 115, av. Jean-Baptiste Clément 92100 Boulogne Tél: 01 41 10 00 00 Fax: 01 49 09 01 48
BUREAU D'ETUDES TECHNIQUES 	ARCOBA Bâtiment 265, 45 avenue Victor Hugo- Aubervilliers 93534 LA PLAINE SAINT DENIS cedex Tél: 01 41 57 77 00 Fax: 01 48 33 96 59
BUREAU DE CONTROLE 	SOCOTEC 1, avenue du Parc 78180 Montigny Le Bretonneux Tél: 01 30 12 85 00 Fax: 01 47 52 49 65
COORDONNATEUR SPS 	SOCOTEC 1, avenue du Parc 78180 Montigny Le Bretonneux Tél: 01 30 12 85 00 Fax: 01 47 52 49 65
BUREAU D'ETUDES V.R.D 	VIABE 2, impasse Diderot 93500 Pantin Tél: 01 48 45 44 15 Fax: 01 48 45 18 64
BUREAU D'ETUDES FACADES 	CEEF 44, rue d'Alsace - Ramonchamp B.P.46 88162 Le Thillot Cedex Tél: 03 29 25 14 19 Fax: 03 29 25 86 96

PLAN DU PROJET

Fichier : _____ Echelle : 1.1000EME Date : 29/06/2012

Phase	Type	Niveau	Zone	Emetteur	N° Lot	N° Plan	Ind.
P	C	A	R	C	-	-	-
-	-	-	-	A 1 1 5	-	-	-
-	-	-	-	-	-	P C 2 A	-

