



Liberté • Égalité • Fraternité
RÉPUBLIQUE FRANÇAISE

Ministère chargé
de l'environnement

Demande d'examen au cas par cas préalable à la réalisation d'une étude d'impact

Article R. 122-3 du code de l'environnement



N° 14734*02

Ce formulaire n'est pas applicable aux installations classées pour la protection
de l'environnement

Ce formulaire complété sera publié sur le site internet de l'autorité administrative de l'Etat
compétente en matière d'environnement

Avant de remplir cette demande, lire attentivement la notice explicative

Cadre réservé à l'administration

Date de réception :
10/10/2012

Dossier complet le :
25/10/2012

N° d'enregistrement :
F01112P0069

1. Intitulé du projet

Phase 2 du projet DIGITEO LABS - Construction en extension d'un bâtiment
de recherche en informatique et en automatique situé 1 rue Honoré
d'Estienne d'Ouves - Campus de l'École Polytechnique - 91120 PALAISEAU

2. Identification du maître d'ouvrage ou du pétitionnaire

2.1 Personne physique

Nom

Prénom

2.2 Personne morale

Dénomination ou raison sociale

Imma

Nom, prénom et qualité de la personne
habilitée à représenter la personne morale

BOUJETTAA NOZHA, Directrice du centre de recherche
SACLAY ILE-DE-FRANCE

RCS / SIRET

18010891047001381

Forme juridique

Joignez à votre demande l'annexe obligatoire n°1

3. Rubrique(s) applicable(s) du tableau des seuils et critères annexé à l'article R. 122-2 du code de l'environnement et dimensionnement correspondant du projet

N° de rubrique et sous rubrique	Caractéristiques du projet au regard des seuils et critères de la rubrique
33	Extension d'un bâtiment dont la surface S _{tot} totale sera de 11000 m ² . Le bâtiment existant à une S _{tot} de 6600 m ² . L'extension prévue serait de 4400 m ² S _{tot} .

4. Caractéristiques générales du projet

Doivent être annexées au présent formulaire les pièces énoncées à la rubrique 8.1

4.1 Nature du projet

Extension d'un bâtiment existant sur la parcelle
Imma - Digiteo Labs, sur le campus de l'École Polytechnique
à Palaiseau.

	<p>Engendre-t-il des émissions lumineuses?</p> <p>Est-il concerné par des émissions lumineuses ?</p>	<input type="checkbox"/>	<input checked="" type="checkbox"/>	
Pollutions	<p>Engendre-t-il des rejets polluants dans l'air ?</p>	<input type="checkbox"/>	<input checked="" type="checkbox"/>	
	<p>Engendre-t-il des rejets hydrauliques ? Si oui, dans quel milieu ?</p>	<input type="checkbox"/>	<input checked="" type="checkbox"/>	
	<p>Engendre-t-il la production d'effluents ou de déchets non dangereux, inertes, dangereux ?</p>	<input checked="" type="checkbox"/>	<input type="checkbox"/>	<p>- Déchets liés à la construction, contrôlés dans le cadre d'un chantier propre (cible 3 du référentiel HQE - chantier à faibles nuisances est vantie très performante).</p> <p>- Déchets d'activités, de bureaux prévus triés.</p>
Patrimoine / Cadre de vie / Population	<p>Est-il susceptible de porter atteinte au patrimoine architectural, culturel, archéologique et paysager ?</p>	<input type="checkbox"/>	<input checked="" type="checkbox"/>	
	<p>Engendre-t-il des modifications sur les activités humaines (agriculture, sylviculture, urbanisme / aménagements) ?</p>	<input checked="" type="checkbox"/>	<input type="checkbox"/>	<p>Urbanisme et aménagement.</p>

6.2 Les incidences du projet identifiées au 6.1 sont-elles susceptibles d'être cumulées avec d'autres projets connus ?

Oui Non Si oui, décrivez lesquelles :

6.3 Les incidences du projet identifiées au 6.1 sont-elles susceptibles d'avoir des effets de nature transfrontière ?

Oui Non Si oui, décrivez lesquels :

7. Auto-évaluation (facultatif)

Au regard du formulaire rempli, estimez-vous qu'il est nécessaire que votre projet fasse l'objet d'une étude d'impact ou qu'il devrait en être dispensé ? Expliquez pourquoi.

4.2 Objectifs du projet

L'objectif est la création de surfaces de travail complémentaires (bureaux, salles de réunions...) pour la recherche en informatique et en automatique, dans le cluster national du Plateau de Saclay.

4.3 Décrivez sommairement le projet

4.3.1 dans sa phase de réalisation

La durée des travaux est estimée à 18 mois à compter de juin 2013.
Une première phase de terrassement du sol au droit du bâtiment existant est nécessaire pour la mise en place des fondations et la création du niveau de parking enterré. Puis viennent en superstructure trois niveaux constitués de bureaux autour d'un atrium central.
La connexion entre les deux bâtiments se fera dans la dernière partie de l'expédition des travaux au moyen d'éléments préfabriqués.

4.3.2 dans sa phase d'exploitation

Le bâtiment dans son ensemble accueillera des chercheurs Inria et de l'École Polytechnique.
La recherche prévue est informatisée. Des bureaux, salles de réunions et lieux de rencontre informels sont prévus dans ce projet.

4.4.1 A quelle(s) procédure(s) administrative(s) d'autorisation le projet a-t-il été ou sera-t-il soumis ?

La décision de l'autorité administrative de l'Etat compétente en matière d'environnement devra être jointe au(x) dossier(s) d'autorisation(s).

- Permis de construire
- Loi sur l'eau
- Déclaration IODE

4.4.2 Précisez ici pour quelle procédure d'autorisation ce formulaire est rempli

4.5 Dimensions et caractéristiques du projet et superficie globale (assiette) de l'opération - préciser les unités de mesure utilisées

Grandeurs caractéristiques	Valeur
- Surface de la parcelle	12000 m ²
- Surface totale + Dighe d'ABS 1 + Dighe d'ABS 2	4300 m ² 3300 m ² / Assiette

4.6 Localisation du projet

Adresse et commune(s) d'implantation

1 rue Honoré d'Estienne
d'Orves
Campus de l'École
Polytechnique
91120 PALAISEAU

Coordonnées géographiques¹

Long. 48° 42' 52" 11 Lat. +2° 12' 20" 48

Pour les rubriques 5° a), 6° b) et d), 8°, 10°, 18°, 28° a) et b), 32° ; 41° et 42° :

Point de départ :

Long. ___ ° ___ ' ___ " Lat. ___ ° ___ ' ___ "

Point d'arrivée :

Long. ___ ° ___ ' ___ " Lat. ___ ° ___ ' ___ "

Communes traversées :

4.7 S'agit-il d'une modification/extension d'une installation ou d'un ouvrage existant ?

Oui Non

4.7.1 Si oui, cette installation ou cet ouvrage a-t-il fait l'objet d'une étude d'impact ?

Oui Non

4.7.2 Si oui, à quelle date a-t-il été autorisé ?

PC 091 477 081 0062
Déposé le 08/09/08
Autorisé le 06/11/08

4.8 Le projet s'inscrit-il dans un programme de travaux ?

Oui Non

Si oui, de quels projets se compose le programme ?

Aucun lien fonctionnel avec d'autres travaux.

¹ Pour l'outre-mer, voir notice explicative

La loi n° 78-17 du 6 janvier 1978 relative à l'informatique, aux fichiers et aux libertés s'applique aux données nominatives portées dans ce formulaire. Elle garantit un droit d'accès et de rectification pour ces données auprès du service destinataire

5. Sensibilité environnementale de la zone d'implantation envisagée

5.1 Occupation des sols

Quel est l'usage actuel des sols sur le lieu de votre projet ?

Le sol est actuellement une prairie.

Existe-t-il un ou plusieurs documents d'urbanisme (ensemble des documents d'urbanisme concernés) réglementant l'occupation des sols sur le lieu/tracé de votre projet ?

Oui Non

Si oui, intitulé et date d'approbation :
Précisez le ou les règlements applicables à la zone du projet

PLU de la mairie de Palaiseau (12 juillet 2006, amélioré en 2008, 2010, 2011) dont la révision simplifiée a été approuvée le 28 mars 2012.

- Règlement de ZAE du quartier de l'École Polytechnique (janvier 2012).

Pour les rubriques 33° à 37°, le ou les documents ont-ils fait l'objet d'une évaluation environnementale ?

Oui Non

5.2 Enjeux environnementaux dans la zone d'implantation envisagée :

Complétez le tableau suivant, par tous moyens utiles, notamment à partir des informations disponibles sur le site internet <http://www.developpement-durable.gouv.fr/etude-impact>

Le projet se situe-t-il :	Oui	Non	Lequel/Laquelle ?
dans une zone naturelle d'intérêt écologique, faunistique et floristique de type I ou II (ZNIEFF) ou couverte par un arrêté de protection de biotope ?	<input type="checkbox"/>	<input checked="" type="checkbox"/>	
en zone de montagne ?	<input type="checkbox"/>	<input checked="" type="checkbox"/>	
sur le territoire d'une commune littorale ?	<input type="checkbox"/>	<input checked="" type="checkbox"/>	
dans un parc national, un parc naturel marin, une réserve naturelle (régionale ou nationale) ou un parc naturel régional ?	<input type="checkbox"/>	<input checked="" type="checkbox"/>	
sur un territoire couvert par un plan de prévention du bruit, arrêté ou le cas échéant, en cours d'élaboration ?	<input checked="" type="checkbox"/>	<input type="checkbox"/>	<i>Plan bruit initié en mai 2005 par la ville de Palaiseau et le conseil régional d'Ile de France. Le projet est en dehors de la zone habitée</i>

dans une aire de mise en valeur de l'architecture et du patrimoine ou une zone de protection du patrimoine architectural, urbain et paysager ?	<input type="checkbox"/>	<input checked="" type="checkbox"/>	
dans une zone humide ayant fait l'objet d'une délimitation ?	<input type="checkbox"/>	<input checked="" type="checkbox"/>	En cours. La délimitation se trouve en haut de la parcelle du projet.
dans une commune couverte par un plan de prévention des risques naturels prévisibles ou par un plan de prévention des risques technologiques ? si oui, est-il prescrit ou approuvé ?	<input type="checkbox"/>	<input checked="" type="checkbox"/>	
dans un site ou sur des sols pollués ?	<input type="checkbox"/>	<input checked="" type="checkbox"/>	
dans une zone de répartition des eaux ?	<input checked="" type="checkbox"/>	<input type="checkbox"/>	Oui, sur la ville de Salaiseau.
dans un périmètre de protection rapprochée d'un captage d'eau destiné à l'alimentation humaine ?	<input type="checkbox"/>	<input checked="" type="checkbox"/>	
dans un site inscrit ou classé ?	<input type="checkbox"/>	<input checked="" type="checkbox"/>	
Le projet se situe-t-il, dans ou à proximité :	Oui	Non	Lequel et à quelle distance ?
d'un site Natura 2000 ?	<input type="checkbox"/>	<input checked="" type="checkbox"/>	
d'un monument historique ou d'un site classé au patrimoine mondial de l'UNESCO ?	<input type="checkbox"/>	<input checked="" type="checkbox"/>	Réflexion en cours sur le classement des rigoles du Plateau de Saclay à long terme.

6. Caractéristiques de l'impact potentiel du projet sur l'environnement et la santé humaine

6.1 Le projet envisagé est-il susceptible d'avoir les incidences suivantes ?

Veillez compléter le tableau suivant :

Domaines de l'environnement :		Oui	Non	De quelle nature ? De quelle importance ? Appréciez sommairement l'impact potentiel
Ressources	Engendre-t-il des prélèvements d'eau ?	<input type="checkbox"/>	<input checked="" type="checkbox"/>	
	Impliquera-t-il des drainages / ou des modifications prévisibles des masses d'eau souterraines ?	<input checked="" type="checkbox"/>	<input type="checkbox"/>	Réutilisation en circuit fermé des eaux d'exhaure.
	Est-il excédentaire en matériaux ?	<input checked="" type="checkbox"/>	<input type="checkbox"/>	Excavation de Venne de renassement sur la totalité de l'emprise au sol de l'extension afin d'implanter un niveau de parking sous-terrain.
	Est-il déficitaire en matériaux ? Si oui, utilise-t-il les ressources naturelles du sol ou du sous-sol ?	<input type="checkbox"/>	<input checked="" type="checkbox"/>	
Milieu naturel	Est-il susceptible d'entraîner des perturbations, des dégradations, des destructions de la biodiversité existante : faune, flore, habitats, continuités écologiques ?	<input type="checkbox"/>	<input checked="" type="checkbox"/>	
	Est-il susceptible d'avoir des incidences sur les zones à sensibilité particulière énumérées au 5.2 du présent formulaire ?	<input type="checkbox"/>	<input checked="" type="checkbox"/>	

	Engendre-t-il la consommation d'espaces naturels, agricoles, forestiers, maritimes ?	<input type="checkbox"/>	<input checked="" type="checkbox"/>	
Risques et nuisances	Est-il concerné par des risques technologiques ?	<input type="checkbox"/>	<input checked="" type="checkbox"/>	
	Est-il concerné par des risques naturels ?	<input type="checkbox"/>	<input checked="" type="checkbox"/>	
	Engendre-t-il des risques sanitaires ?	<input type="checkbox"/>	<input checked="" type="checkbox"/>	
	Est-il concerné par des risques sanitaires ?	<input type="checkbox"/>	<input checked="" type="checkbox"/>	
Commodités de voisinage	Est-il source de bruit ?	<input type="checkbox"/>	<input checked="" type="checkbox"/>	
	Est-il concerné par des nuisances sonores ?	<input type="checkbox"/>	<input checked="" type="checkbox"/>	
	Engendre-t-il des odeurs ?	<input type="checkbox"/>	<input checked="" type="checkbox"/>	
	Est-il concerné par des nuisances olfactives ?	<input type="checkbox"/>	<input checked="" type="checkbox"/>	
	Engendre-t-il des vibrations ?	<input type="checkbox"/>	<input checked="" type="checkbox"/>	
	Est-il concerné par des vibrations ?	<input type="checkbox"/>	<input checked="" type="checkbox"/>	

8. Annexes

8.1 Annexes obligatoires

Objet		
1	L'annexe n°1 intitulée « informations nominatives relatives au maître d'ouvrage ou pétitionnaire » - non publiée ;	<input checked="" type="checkbox"/>
2	Un plan de situation au 1/25 000 ou, à défaut, à une échelle comprise entre 1/16 000 et 1/64 000 (il peut s'agir d'extraits cartographiques du document d'urbanisme s'il existe) ;	<input checked="" type="checkbox"/>
3	Au minimum, 2 photographies datées de la zone d'implantation, avec une localisation cartographique des prises de vue, l'une devant permettre de situer le projet dans l'environnement proche et l'autre de le situer dans le paysage lointain ;	<input checked="" type="checkbox"/>
4	Un plan du projet <u>ou</u> , pour les travaux, ouvrages ou aménagements visés aux rubriques 5° a), 6° b) et d), 8°, 10°, 18°, 28° a) et b), 32°, 41° et 42° un projet de tracé ou une enveloppe de tracé ;	<input checked="" type="checkbox"/>
5	Sauf pour les travaux, ouvrages ou aménagements visés aux rubriques 5° a), 6° b) et d), 8°, 10°, 18°, 28° a) et b), 32°, 41° et 42° : plan des abords du projet (100 mètres au minimum) pouvant prendre la forme de photos aériennes datées et complétées si nécessaire selon les évolutions récentes, à une échelle comprise entre 1/2 000 et 1/5 000. Ce plan devra préciser l'affectation des constructions et terrains avoisinants ainsi que les canaux, plans d'eau et cours d'eau ;	<input type="checkbox"/>

8.2 Autres annexes volontairement transmises par le maître d'ouvrage ou pétitionnaire

Veuillez compléter le tableau ci-joint en indiquant les annexes jointes au présent formulaire d'évaluation, ainsi que les parties auxquelles elles se rattachent

Objet

9. Engagement et signature

Je certifie sur l'honneur l'exactitude des renseignements ci-dessus

Fait à Palaiseau le, 08/10/2012

Signature



La Directrice
du centre de recherche
INRIA Saclay - Île-de-France

Nozha BOUJEMAA

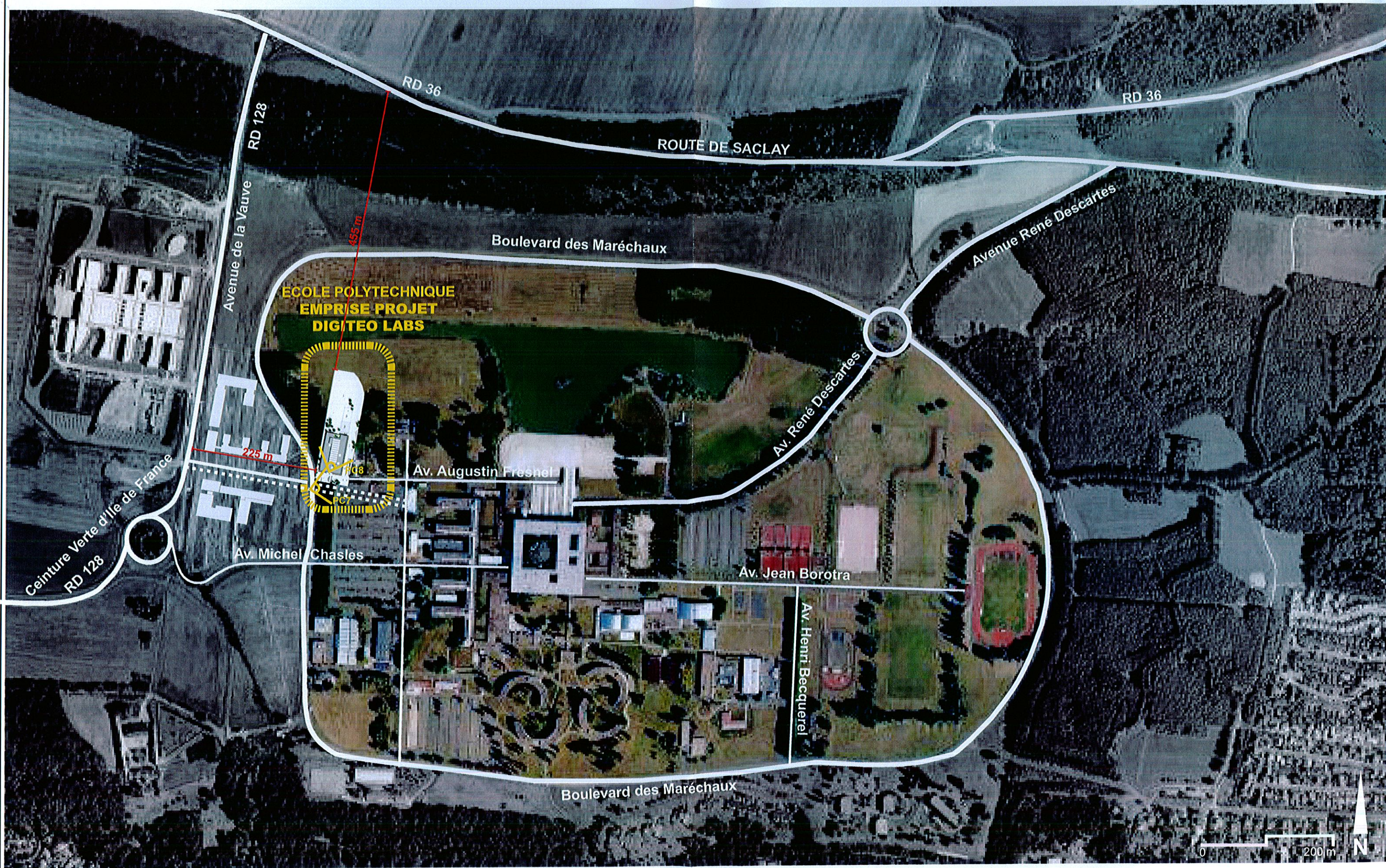

CONSTRUCTION DES OUVRAGES DIGITEOLABS
site de PALAISEAU

MAITRE D'OUVRAGE
INRIA
2 rue Jaques Monod - Bât. H
91893 ORSAY cedex

AMO HQE
GROSSMANN/PERRIN
M. GROSSMANN
31 av. Thierry
92410 Ville d'Avray

ARCHITECTES
B/R/S Architectes Ingénieurs
80, rue du faubourg St Denis
75010 PARIS
Tél. 01 48 00 06 93
Fax. 01 48 24 21 60
email: digiteo.brs.archi@free.fr

BEHNISCH ARCHITEKTEN
Rotebühlsstrasse 163A
70197 STUTTGART (D)
Tél. + 49 711 60 77 20
Fax. + 49 711 60 77 239
email: digiteo@behnisch.com

BET
IOSIS BATIMENT
4 rue Dolores Ibaruri - TSA 40002
93188 MONTREUIL cedex
Tél. 01 78 42 72 00
Fax. 01 78 42 72 05
iosisbatiments@iosisgroup.fr

BET HOE
ELIOTH
4 rue Dolores Ibaruri
93188 MONTREUIL cedex
Tél. 01 78 42 73 08
Fax. 01 78 42 73 95
email: j.benedetti@elioth.fr

CONTRÔLE
CSPS
CORESTE
Immeuble Le Diamant
29 rue de Rosières
91240 St Michel sur ORGE
Tél. 01 69 04 90 91
Fax. 01 69 04 32 14
email: eric.girol@ceca.fr

GTIF
140 av. Paul Doumer
92500 Boulogne
Tél. 01 41 42 06 00
Fax. 01 41 42 06 20
email: infos@gtif.fr

PROJET	DATE	PIECE	SITE	NUMERO
DIG	-	080314	-	PC1 - P - PLSI

INDICE
A

ECHELLE
1:5000

P

PLAN SITUATION

ANNEXE N° 3 DU FORMULAIRE CERFA N°14734*02

1. REPORTAGE PHOTOGRAPHIQUE

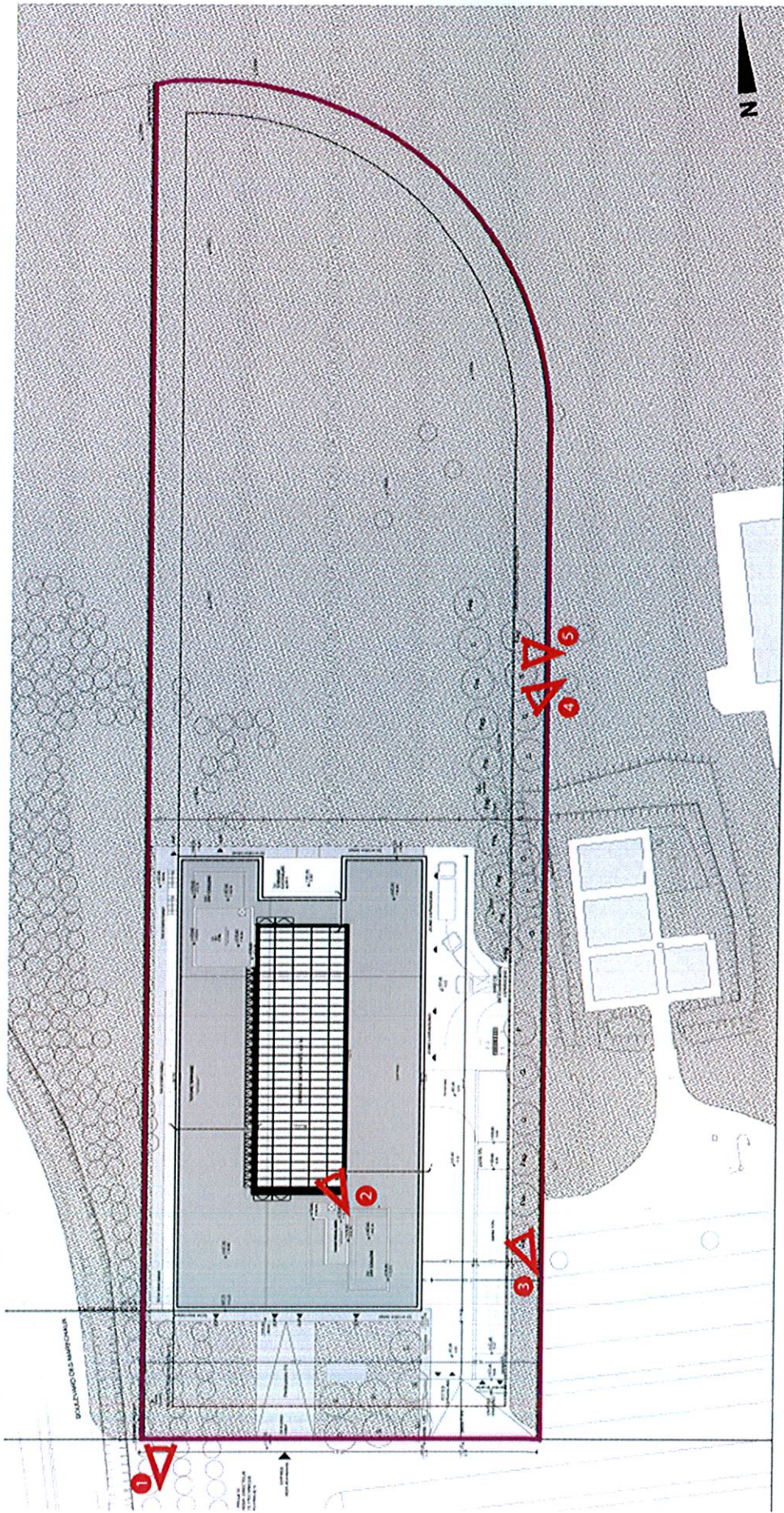

Prises de vue sur site

ANNEXE N° 3 DU FORMULAIRE CERFA N°14734*02

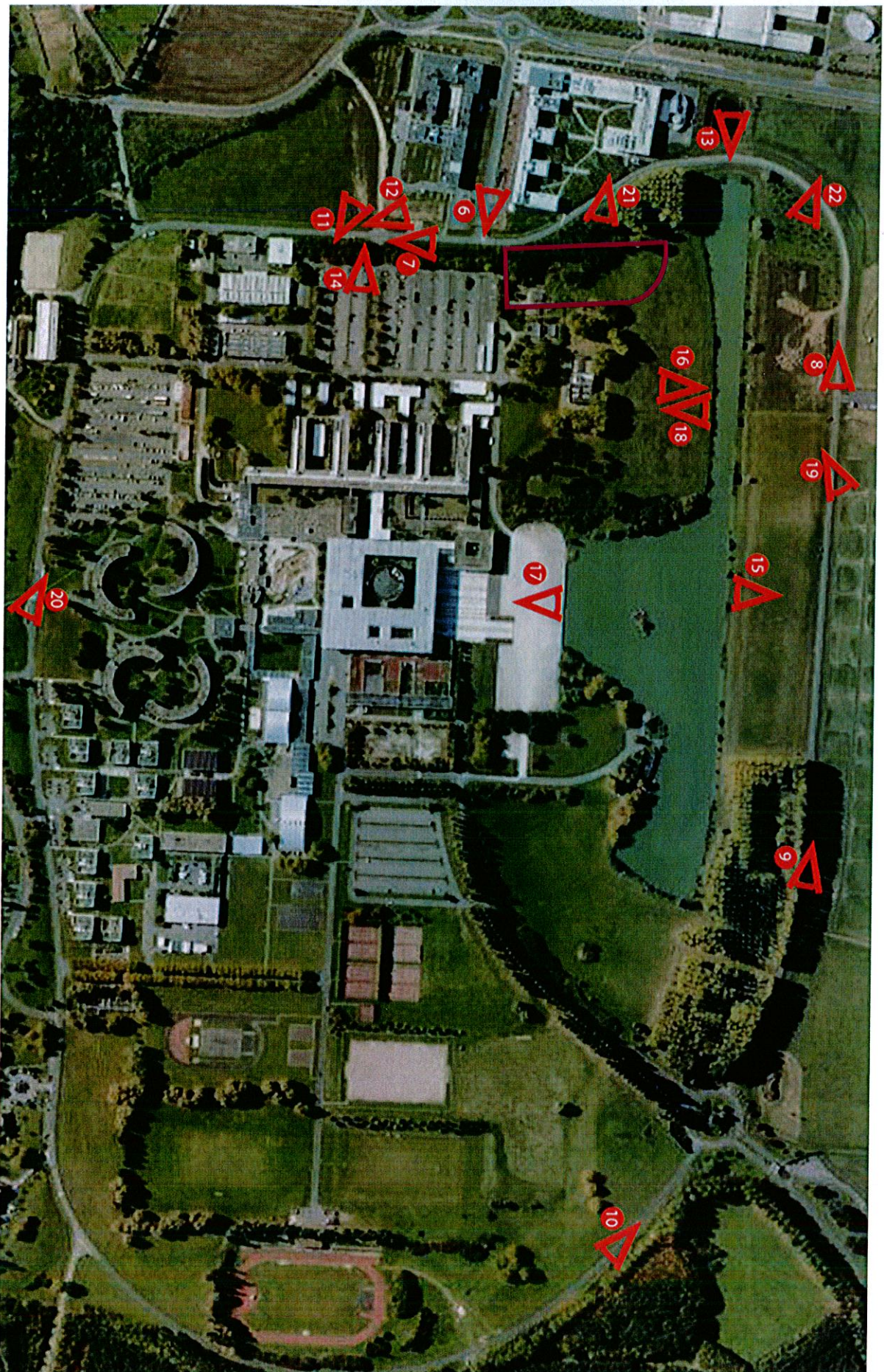

Prises de vue hors parcelle