

## Demande d'examen au cas par cas préalable à la réalisation d'une étude d'impact

Article R. 122-3 du code de l'environnement

Ce formulaire n'est pas applicable aux installations classées pour la protection  
de l'environnement

Ce formulaire complété sera publié sur le site internet de l'autorité administrative de l'Etat  
compétente en matière d'environnement

Avant de remplir cette demande, lire attentivement la notice explicative

### Cadre réservé à l'administration

Date de réception  
18/10/2014

Dossier complet le

N° d'enregistrement  
F01114P0131

### 1. Intitulé du projet

CREATION D'UNE LIAISON ROUTIERE

### 2. Identification du maître d'ouvrage ou du pétitionnaire

#### 2.1 Personne physique

Nom

Prénom

#### 2.2 Personne morale

Dénomination ou raison sociale

Mairie de Saint-Ouen l'Aumône

Nom, prénom et qualité de la personne  
habilitée à représenter la personne morale

représentée par son Maire, Alain RICHARD

RCS / SIRET

21915051724502091

Forme juridique

collectivité territoriale

Joignez à votre demande l'annexe obligatoire n°1

### 3. Rubrique(s) applicable(s) du tableau des seuils et critères annexé à l'article R. 122-2 du code de l'environnement et dimensionnement correspondant du projet

N° de rubrique et sous rubrique	Caractéristiques du projet au regard des seuils et critères de la rubrique
6-d-d route d'une longueur inférieure à 3 km	création d'une voie de 120 m de long -

### 4. Caractéristiques générales du projet

Doivent être annexées au présent formulaire les pièces énoncées à la rubrique 8.1 du formulaire

#### 4.1 Nature du projet

Création d'une liaison routière de 120m entre deux  
voies existantes.

## 4.2 Objectifs du projet

Fluidifier la circulation des véhicules lourds en créant un circuit en boucle.

Le principe est de supprimer le croisement des véhicules lourds au débouché des deux impasses existantes.

## 4.3 Décrivez sommairement le projet

### 4.3.1 dans sa phase de réalisation

travaux prévus sur 3 mois :

- 1 mois de préparation de chantier
- 2 mois de travaux.

travaux avec une tranchée conditionnelle :

- la tranchée fermée inclue la réalisation de la voie, de 5 places de stationnement véhicules lourd et d'espaces verts.

- la tranchée conditionnelle inclue la réalisation de 10 places de stationnement complémentaires.

### 4.3.2 dans sa phase d'exploitation

le trafic prévu après réalisation sera identique à l'existant.



4.4.1 A quelle(s) procédure(s) administrative(s) d'autorisation le projet a-t-il été ou sera-t-il soumis ?

La décision de l'autorité administrative de l'Etat compétente en matière d'environnement devra être jointe au(x) dossier(s) d'autorisation(s).

4.4.2 Précisez ici pour quelle procédure d'autorisation ce formulaire est rempli

4.5 Dimensions et caractéristiques du projet et superficie globale (assiette) de l'opération - préciser les unités de mesure utilisées

Grandeurs caractéristiques	Valeur
longueur	120 m
largeur	14 m
surface imperméabilisée	entre 1100 et 1700 m <sup>2</sup> (en fonction de la branche conditionnelle)

4.6 Localisation du projet

Adresse et commune(s)  
d'implantation

rué de l'Industrie  
rué Louis Armand  
95310 St-Ouen l'Aumône

Coordonnées géographiques<sup>1</sup>

Long. \_\_\_ ° \_\_\_ ' \_\_\_ " \_\_\_ Lat. \_\_\_ ° \_\_\_ ' \_\_\_ " \_\_\_

Pour les rubriques 5° a), 6° b) et d), 8°, 10°, 18°, 28° a) et b), 32°, 41° et 42°:

Point de départ :

Long. 2° 07' 2" E Lat. 49° 03' 47" N

Point d'arrivée :

Long. 2° 07' 6" E Lat. 49° 03' 49" N

Communes traversées :

St-Ouen l'Aumône

4.7 S'agit-il d'une modification/extension d'une installation ou d'un ouvrage existant ?

Oui

Non

4.7.1 Si oui, cette installation ou cet ouvrage a-t-il fait l'objet d'une étude d'impact ?

Oui

Non

4.7.2 Si oui, à quelle date a-t-il été autorisé ?

4.8 Le projet s'inscrit-il dans un programme de travaux ?

Oui

Non

Si oui, de quels projets se compose le programme ?

<sup>1</sup> Pour l'outre-mer, voir notice explicative

## 5. Sensibilité environnementale de la zone d'implantation envisagée

### 5.1 Occupation des sols

Quel est l'usage actuel des sols sur le lieu de votre projet ?

terrain nu -  
 Actuellement occupé par le chantier de la société  
 SIENSENT qui cède à l'emprise du projet à la Commune -  
 Emplacement réservé au PLU.

Existe-t-il un ou plusieurs documents d'urbanisme (ensemble des documents d'urbanisme concernés) réglementant l'occupation des sols sur le lieu/tracé de votre projet ?

Oui  Non

Si oui, intitulé et date d'approbation :  
 Précisez le ou les règlements applicables à la zone du projet

plan local d'urbanisme approuvé le  
 21/12/2006 - zone UJ

Pour les rubriques 33° à 37°, le ou les documents ont-ils fait l'objet d'une évaluation environnementale ?

Oui  Non

### 5.2 Enjeux environnementaux dans la zone d'implantation envisagée :

Complétez le tableau suivant, par tous moyens utiles, notamment à partir des informations disponibles sur le site internet <http://www.developpement-durable.gouv.fr/etude-impact>

Le projet se situe-t-il :	Oui	Non	Lequel/Laquelle ?
dans une zone naturelle d'intérêt écologique, faunistique et floristique de type I ou II (ZNIEFF) ou couverte par un arrêté de protection de biotope ?	<input type="checkbox"/>	<input checked="" type="checkbox"/>	
en zone de montagne ?	<input type="checkbox"/>	<input checked="" type="checkbox"/>	
sur le territoire d'une commune littorale ?	<input type="checkbox"/>	<input checked="" type="checkbox"/>	
dans un parc national, un parc naturel marin, une réserve naturelle (régionale ou nationale) ou un parc naturel régional ?	<input type="checkbox"/>	<input checked="" type="checkbox"/>	
sur un territoire couvert par un plan de prévention du bruit, arrêté ou le cas échéant, en cours d'élaboration ?	<input type="checkbox"/>	<input checked="" type="checkbox"/>	



dans une aire de mise en valeur de l'architecture et du patrimoine ou une zone de protection du patrimoine architectural, urbain et paysager ?	<input type="checkbox"/>	<input checked="" type="checkbox"/>	
dans une zone humide ayant fait l'objet d'une délimitation ?	<input type="checkbox"/>	<input checked="" type="checkbox"/>	
dans une commune couverte par un plan de prévention des risques naturels prévisibles ou par un plan de prévention des risques technologiques ? si oui, est-il prescrit ou approuvé ?	<input checked="" type="checkbox"/>	<input type="checkbox"/>	PPR Inondation approuvé PPRT approuvé périmètres, carrières souterraines délimitées par arrêté préfectoral
dans un site ou sur des sols pollués ?	<input type="checkbox"/>	<input checked="" type="checkbox"/>	proximité du site de la sté Cie générale des Insecticides, 9 rue Louis Armand - Référéncé dans BASOL
dans une zone de répartition des eaux ?	<input type="checkbox"/>	<input checked="" type="checkbox"/>	
dans un périmètre de protection rapprochée d'un captage d'eau destiné à l'alimentation humaine ?	<input type="checkbox"/>	<input checked="" type="checkbox"/>	
dans un site inscrit ou classé ?	<input type="checkbox"/>	<input checked="" type="checkbox"/>	
<b>Le projet se situe-t-il, dans ou à proximité :</b>	<b>Oui</b>	<b>Non</b>	<b>Lequel et à quelle distance ?</b>
d'un site Natura 2000 ?	<input type="checkbox"/>	<input checked="" type="checkbox"/>	
d'un monument historique ou d'un site classé au patrimoine mondial de l'UNESCO ?	<input type="checkbox"/>	<input checked="" type="checkbox"/>	

## 6. Caractéristiques de l'impact potentiel du projet sur l'environnement et la santé humaine

### 6.1 Le projet envisagé est-il susceptible d'avoir les incidences suivantes ?

Veillez compléter le tableau suivant :

Domaines de l'environnement :		Oui	Non	De quelle nature ? De quelle importance ? Appréciez sommairement l'impact potentiel
<b>Ressources</b>	engendre-t-il des prélèvements d'eau ?	<input type="checkbox"/>	<input checked="" type="checkbox"/>	
	impliquera-t-il des drainages / ou des modifications prévisibles des masses d'eau souterraines ?	<input type="checkbox"/>	<input checked="" type="checkbox"/>	
	est-il excédentaire en matériaux ?	<input type="checkbox"/>	<input checked="" type="checkbox"/>	
	est-il déficitaire en matériaux ? Si oui, utilise-t-il les ressources naturelles du sol ou du sous-sol ?	<input type="checkbox"/>	<input checked="" type="checkbox"/>	
<b>Milieu naturel</b>	est-il susceptible d'entraîner des perturbations, des dégradations, des destructions de la biodiversité existante : faune, flore, habitats, continuités écologiques ?	<input type="checkbox"/>	<input checked="" type="checkbox"/>	
	est-il susceptible d'avoir des incidences sur les zones à sensibilité particulière énumérées au 5.2 du présent formulaire ?	<input type="checkbox"/>	<input checked="" type="checkbox"/>	

	Engendre-t-il la consommation d'espaces naturels, agricoles, forestiers, maritimes ?	<input type="checkbox"/>	<input checked="" type="checkbox"/>	
Risques et nuisances	Est-il concerné par des risques technologiques ?	<input type="checkbox"/>	<input checked="" type="checkbox"/>	PR Inondation de la Vallée de l'Oise approuvé le 05/07/07. zone strasbourgeoise.
	Est-il concerné par des risques naturels ?	<input checked="" type="checkbox"/>	<input type="checkbox"/>	
	Engendre-t-il des risques sanitaires ?	<input type="checkbox"/>	<input checked="" type="checkbox"/>	
	Est-il concerné par des risques sanitaires ?	<input type="checkbox"/>	<input checked="" type="checkbox"/>	
Commodités de voisinage	Est-il source de bruit ?	<input checked="" type="checkbox"/>	<input type="checkbox"/>	Impact identique aux voies existantes. Zone d'activités comprenant des bâtiments de production industrielle. Pas d'habitat à proximité.
	Est-il concerné par des nuisances sonores ?	<input type="checkbox"/>	<input checked="" type="checkbox"/>	
	Engendre-t-il des odeurs ?	<input type="checkbox"/>	<input checked="" type="checkbox"/>	
	Est-il concerné par des nuisances olfactives ?	<input type="checkbox"/>	<input checked="" type="checkbox"/>	
Engendre-t-il des vibrations ?	<input checked="" type="checkbox"/>	<input type="checkbox"/>	Impact minime, la voie est prévue pour la circulation des véhicules lourds.	
Est-il concerné par des vibrations ?	<input type="checkbox"/>	<input checked="" type="checkbox"/>		



	<p>Engendre-t-il des émissions lumineuses ?</p> <p>Est-il concerné par des émissions lumineuses ?</p>	<input checked="" type="checkbox"/> <input type="checkbox"/>	<input type="checkbox"/> <input checked="" type="checkbox"/>	<p>éclairage public par 6 mâts de 5 mètres conformément à la législation en vigueur.</p>
<p><b>Pollutions</b></p>	<p>Engendre-t-il des rejets polluants dans l'air ?</p>	<input type="checkbox"/>	<input checked="" type="checkbox"/>	<p>eaux de pluie rejetées dans le réseau de collecte existant.</p>
	<p>Engendre-t-il des rejets hydrauliques ?</p> <p>Si oui, dans quel milieu ?</p>	<input checked="" type="checkbox"/>	<input type="checkbox"/>	
	<p>Engendre-t-il la production d'effluents ou de déchets non dangereux, inertes, dangereux ?</p>	<input type="checkbox"/>	<input checked="" type="checkbox"/>	
<p><b>Patrimoine / Cadre de vie / Population</b></p>	<p>Est-il susceptible de porter atteinte au patrimoine architectural, culturel, archéologique et paysager ?</p>	<input type="checkbox"/>	<input checked="" type="checkbox"/>	<p>modification des sens de circulation.</p>
	<p>Engendre-t-il des modifications sur les activités humaines (agriculture, sylviculture, urbanisme / aménagements) ?</p>	<input checked="" type="checkbox"/>	<input type="checkbox"/>	



6.2 Les incidences du projet identifiées au 6.1 sont-elles susceptibles d'être cumulées avec d'autres projets connus ?

Oui

Non

Si oui, décrivez lesquelles :

6.3 Les incidences du projet identifiées au 6.1 sont-elles susceptibles d'avoir des effets de nature transfrontière ?

Oui

Non

Si oui, décrivez lesquels :

### 7. Auto-évaluation (facultatif)

Au regard du formulaire rempli, estimez-vous qu'il est nécessaire que votre projet fasse l'objet d'une étude d'impact ou qu'il devrait en être dispensé ? Expliquez pourquoi.

## 8. Annexes

### 8.1 Annexes obligatoires

Objet	
1	L'annexe n°1 intitulée « informations nominatives relatives au maître d'ouvrage ou pétitionnaire » - <b>non publiée</b> ; <span style="float: right;">X</span>
2	Un plan de situation au 1/25 000 ou, à défaut, à une échelle comprise entre 1/16 000 et 1/64 000 (Il peut s'agir d'extraits cartographiques du document d'urbanisme s'il existe) ; <span style="float: right;">X</span>
3	Au minimum, 2 photographies datées de la zone d'implantation, avec une localisation cartographique des prises de vue, l'une devant permettre de situer le projet dans l'environnement proche et l'autre de le situer dans le paysage lointain ; <span style="float: right;">X</span>
4	Un plan du projet <u>ou</u> , pour les travaux, ouvrages ou aménagements visés aux rubriques 5° a), 6° b) et d), 8°, 10°, 18°, 28° a) et b), 32°, 41° et 42° un projet de tracé <u>ou</u> une enveloppe de tracé ; <span style="float: right;">X</span>
5	<b>Sauf pour les travaux, ouvrages ou aménagements visés aux rubriques 5° a), 6° b) et d), 8°, 10°, 18°, 28° a) et b), 32°, 41° et 42°</b> : plan des abords du projet (100 mètres au minimum) pouvant prendre la forme de photos aériennes datées et complétées si nécessaire selon les évolutions récentes, à une échelle comprise entre 1/2 000 et 1/5 000. Ce plan devra préciser l'affectation des constructions et terrains avoisinants ainsi que les canaux, plans d'eau et cours d'eau ;

### 8.2 Autres annexes volontairement transmises par le maître d'ouvrage ou pétitionnaire

Veillez compléter le tableau ci-joint en indiquant les annexes jointes au présent formulaire d'évaluation, ainsi que les parties auxquelles elles se rattachent

Objet
<p>* plan projet = plan de revêtement des sols stranche forme  plan de revêtement des sols banche conditionnelle  coupe + plan de nivellement + plan réseaux</p> <p>* extrait BASOL sur la compagnie Générale des Insecticides (5.2)</p> <p>* arrêté préfectoral relatif à l'information sur les risques N x T (5.2)</p> <p>* extrait du PPRI vallée de l'Oise.</p> <p>* extrait du PLU (emplacement réservé, règlement, plan)</p>

### 9. Engagement et signature

Je certifie sur l'honneur l'exactitude des renseignements ci-dessus

J

Fait à

Saint-Ouen l'Aumône

le,

29/09/2014

Signature

Le Maire,

Richard

Alain RICHARD



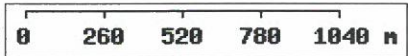

Echelle - 1:25000



Les informations contenues sur les cartes ne sont pas contractuelles, elles ne peuvent en aucun cas engager la responsabilité de la collectivité.



## CREATION D'UNE LIAISON ROUTIERE – SAINT-OUEN L'AUMONE

### Reportage photographique

Photoreportage effectué le 24 septembre 2014

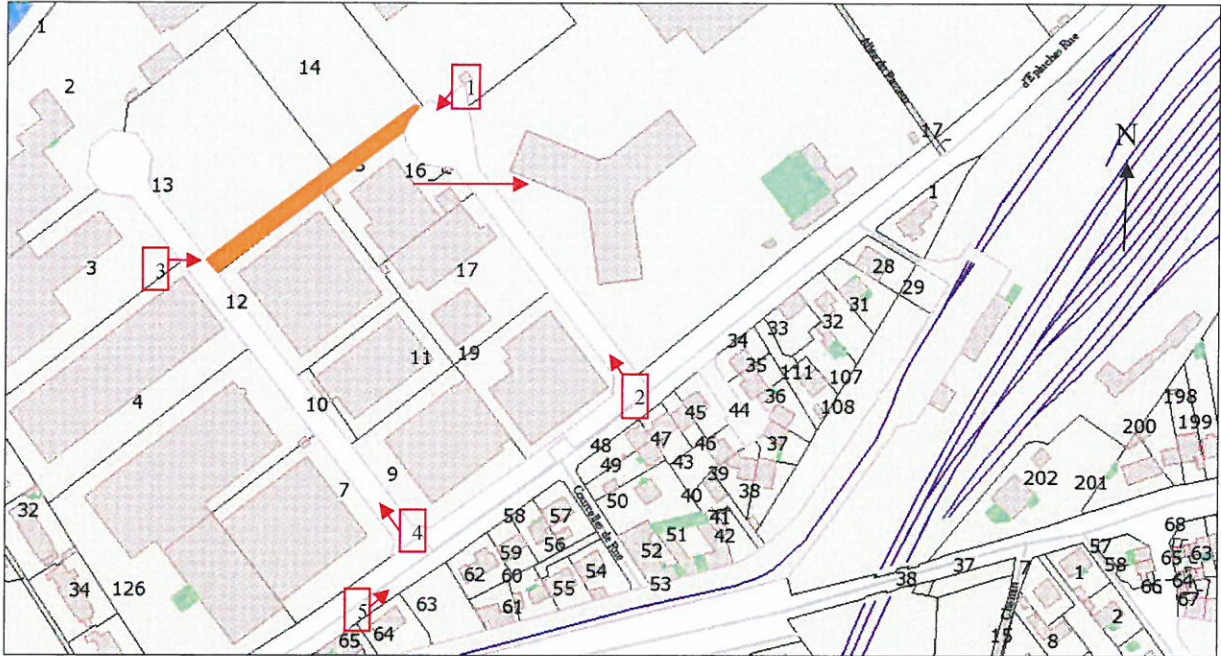

Photo 1 : vue du projet depuis l'impasse de la rue Louis Armand





Photo 2 : entrée de la rue Louis Armand



Photo 3 : vue du projet depuis l'impasse rue de l'Industrie



Photo 4 : vue depuis l'entrée de la rue de l'Industrie  
→ Projet



Photo 5 : entrées des rue Louis Armand et de l'Industrie



Département du  
VAL D'OISE  
  
Commune de  
SAINT OUEN L'AUMONE



REQUALIFICATION DES ZAE  
"LES USINES" ET "COURCELLES"  
CREATION D'UNE LIAISON  
RUE DE L'INDUSTRIE ET RUE L.ARMAND  
  
**DCE**  
  
PLAN DE REVETEMENTS DE SOL  
TRANCHE CONDITIONNELLE

**SCHEMA**  
INERA  
45, Grande rue  
95650 PUISEUX PONTOISE  
Tel: 01 30 31 00 63  
fax: 01 30 38 86 36

Ind.	Date	Libellé
A	04-09-14	Mise à jour
B	11-09-14	Mise à jour

N. Affaire: 706 0 154

Ech: 1/200  
Date: Septembre 2014

01-2  
B

- Voirie Lourde  
Géotextile  
Cailloux 40/80 sur 0.60m  
Géotextile  
Grave Naturelle 0/31,5 sur 0.05m  
Grave Bitume sur 0,10m  
Béton bitumineux 0/10 Noir sur 0.05m
- Rabotage/Reprofilage de la Voirie Lourde  
Rabotage de couche de roulement  
Reprofilage en Grave Bitume  
Béton bitumineux 0/10 Noir sur 0.05m
- Parking  
Géotextile  
Cailloux 40/80 sur 0,60m  
Géotextile  
Grave Naturelle 0/31,5 sur 0.05m  
Grave Bitume sur 0,10m  
Béton Bitumineux 0/10 Noir sur 0.05m
- Trottoir  
Géotextile  
Grave Naturelle 0/31,5 sur 0,30m  
Béton Bitumineux 0/6 Noir sur 0,03m
- Espaces Verts  
Terre Végétale sur 0,20m
- Emprise domaine public
- Bordure T2
- Bordurette P1
- Caniveau CS1
- Caniveau CC1
- Mât h=5m
- Emprise Tranche Ferm

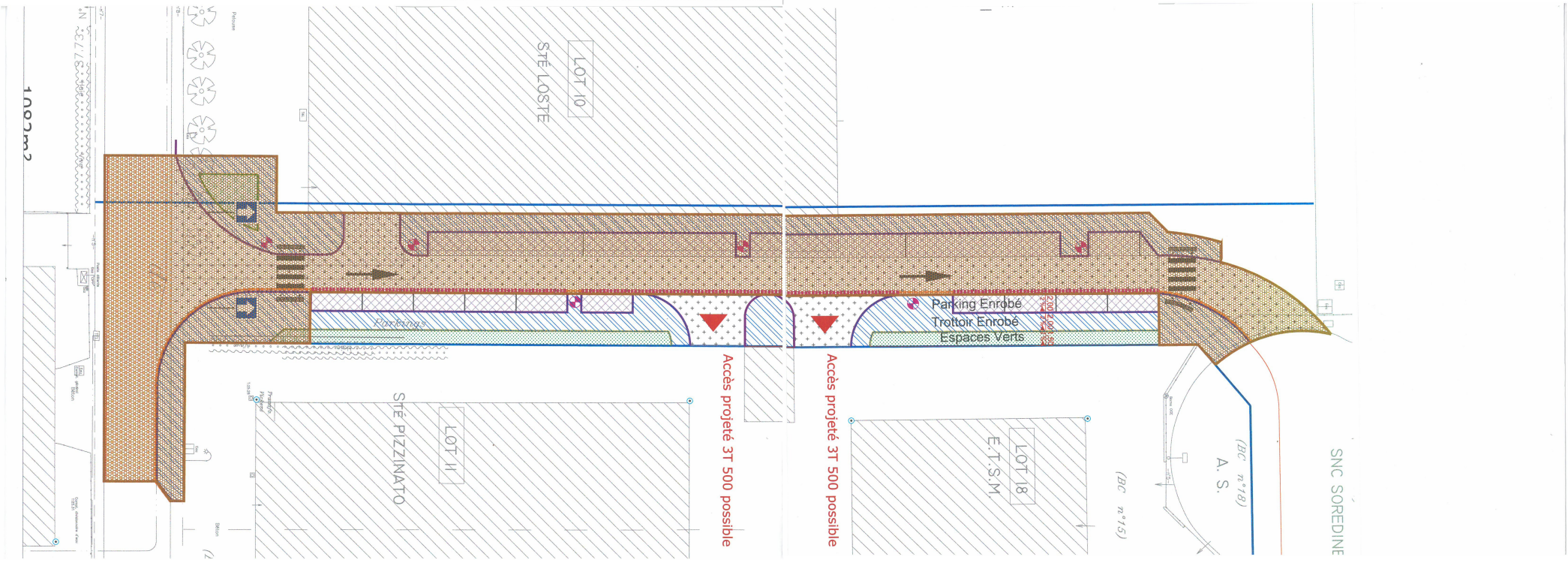



Département :  
VAL-D'OISE  
  
Commune :  
ST OUEN L AUMONE

DIRECTION GÉNÉRALE DES FINANCES PUBLIQUES

-----  
EXTRAIT DU PLAN CADASTRAL  
-----

Le plan visualisé sur cet extrait est géré  
par le centre des impôts foncier suivant :  
CERGY-PONTOISE VEXIN  
HOTEL DES IMPOTS AVE BERNARD  
HIRSCH 95093  
95093 CERGY PONTOISE CEDEX  
tél. 01.30.75.72.53 -fax 01.30.75.72.55  
cdf.cergy-pontoise-  
vexin@dgfip.finances.gouv.fr

Section : BC  
Feuille : 000 BC 01

Échelle d'origine : 1/1000  
Échelle d'édition : 1/2000

Date d'édition : 16/10/2014  
(fuseau horaire de Paris)

Coordonnées en projection : RGF93CC49  
©2012 Ministère de l'Économie et des  
Finances

Cet extrait de plan vous est délivré par :

cadastre.gouv.fr

