

Demande d'examen au cas par cas préalable à la réalisation d'une étude d'impact

Article R. 122-3 du code de l'environnement

*Ce formulaire n'est pas applicable aux installations classées pour la protection
de l'environnement*
*Ce formulaire complété sera publié sur le site internet de l'autorité administrative de l'Etat
compétente en matière d'environnement*
Avant de remplir cette demande, lire attentivement la notice explicative

Cadre réservé à l'administration		
Date de réception 05/12/2014	Dossier complet le	N° d'enregistrement F01114P0154

1. Intitulé du projet

VOIE DE DESSERTE D'UNE DECHETERIE - PLAINE DES LINANDES

2. Identification du maître d'ouvrage ou du pétitionnaire

2.1 Personne physique

Nom Prénom

2.2 Personne morale

Dénomination ou raison sociale

Nom, prénom et qualité de la personne habilitée à représenter la personne morale

RCS / SIRET Forme juridique

Joignez à votre demande l'annexe obligatoire n°1

3. Rubrique(s) applicable(s) du tableau des seuils et critères annexé à l'article R. 122-2 du code de l'environnement et dimensionnement correspondant du projet

N° de rubrique et sous rubrique	Caractéristiques du projet au regard des seuils et critères de la rubrique
RUBRIQUE 6 : infrastructure routière	route 2x1 voie d'une longueur de 150 m.
SS RUBRIQUE d : route d'une longueur inférieure à 3 km	

4. Caractéristiques générales du projet

Doivent être annexées au présent formulaire les pièces énoncées à la rubrique 8.1 du formulaire

4.1 Nature du projet

Aménagement d'une route 2x1 voie ainsi qu'une voie verte d'une longueur de 150 m.

4.2 Objectifs du projet

L'aménagement de cette route permettra la descente
d'un projet de déchetterie nouvelle génération permettant
une optimisation du taux de recyclage

4.3 Décrivez sommairement le projet

4.3.1 dans sa phase de réalisation

La voie d'accès permettra la jonction PL-VL-cycles entre
le boulevard de la paix et le chemin des Merites passant actuellement
en trémiss sous le boulevard en voie verte selon deux sections :

- 1 - jonction : un piquage sera créé entre le boulevard de la Paix
et le chemin des merites pour reprendre le niveau.
- 2 - descente du point : au droit de la déchetterie, reprise du
chemin des Merites existant.

La voie sera traitée en enrobé après décapage des terres végétales
avec stockage sur site avant emploi dans les espaces verts et
travaux en déblai et remblai pour réaliser des fonds de forme
pour la voirie.

4.3.2 dans sa phase d'exploitation

Le piquage permettra : - la descente de la déchetterie depuis le
boulevard
- la continuité cyclable entre le
boulevard et le chemin des Merites.

Les eaux pluviales seront infiltrées dans un bassin planté.

Les noues ont été évitées afin d'éviter le dépôt sauvage
d'ordures, tout comme la création d'espaces publics résiduels.

4.4.1 A quelle(s) procédure(s) administrative(s) d'autorisation le projet a-t-il été ou sera-t-il soumis ?

La décision de l'autorité administrative de l'Etat compétente en matière d'environnement devra être jointe au(x) dossier(s) d'autorisation(s).

Demande d'examen au cas par cas en application de la réglementation des études d'impact.

Cette voie d'accès est prévue dans la concession d'aménagement. La ZAC des LINANDES a fait l'objet d'une E.I. sur l'échelle de la plaine en mai 2011 pour laquelle l'avis favorable a été rendu en juillet 2011.

4.4.2 Précisez ici pour quelle procédure d'autorisation ce formulaire est rempli

route d'une longueur inférieure à 3 km, soumise à la procédure d'examen au cas par cas.

4.5 Dimensions et caractéristiques du projet et superficie globale (assiette) de l'opération - préciser les unités de mesure utilisées

Grandeurs caractéristiques	Valeur
- mètres linéaires	150
- nombre de voies	2 + 1 voie verte.

4.6 Localisation du projet

Adresse et commune(s) d'implantation

Chemin des Hérites
ZAC des LINANDES
95000 CERGY

Coordonnées géographiques¹

Long. ___° ___' ___" ___ Lat. ___° ___' ___" ___

Pour les rubriques 5° a), 6° b) et d), 8°, 10°, 18°, 28° a) et b), 32° ; 41° et 42° :

Point de départ : Long. 2° 06' 38" 88 E Lat. 49° 05' 01" 64 N

Point d'arrivée : Long. 2° 06' 32" 41 E Lat. 49° 04' 33" 56 N

Communes traversées :

CERGY

4.7 S'agit-il d'une modification/extension d'une installation ou d'un ouvrage existant ?

Oui Non

4.7.1 Si oui, cette installation ou cet ouvrage a-t-il fait l'objet d'une étude d'impact ?

Oui Non

4.7.2 Si oui, à quelle date a-t-il été autorisé ?

4.8 Le projet s'inscrit-il dans un programme de travaux ?

Oui Non

Si oui, de quels projets se compose le programme ?

Le projet de la ZAC des LINANDES

¹ Pour l'outre-mer, voir notice explicative

5. Sensibilité environnementale de la zone d'implantation envisagée

5.1 Occupation des sols

Quel est l'usage actuel des sols sur le lieu de votre projet ?

- Actuel chemin des mairies.
- Lieu d'exploitation agricole.

Existe-t-il un ou plusieurs documents d'urbanisme (ensemble des documents d'urbanisme concernés) réglementant l'occupation des sols sur le lieu/tracé de votre projet ?

Oui Non

Si oui, intitulé et date d'approbation :
Précisez le ou les règlements applicables à la zone du projet

PLU approuvé en 2007 et révisé en 2010.
La voie se situe en zone AUCC1.

Pour les rubriques 33° à 37°, le ou les documents ont-ils fait l'objet d'une évaluation environnementale ?

Oui Non

5.2 Enjeux environnementaux dans la zone d'implantation envisagée :

Complétez le tableau suivant, par tous moyens utiles, notamment à partir des informations disponibles sur le site internet <http://www.developpement-durable.gouv.fr/etude-impact>

Le projet se situe-t-il :	Oui	Non	Lequel/Laquelle ?
dans une zone naturelle d'intérêt écologique, faunistique et floristique de type I ou II (ZNIEFF) ou couverte par un arrêté de protection de biotope ?	<input type="checkbox"/>	<input checked="" type="checkbox"/>	
en zone de montagne ?	<input type="checkbox"/>	<input checked="" type="checkbox"/>	
sur le territoire d'une commune littorale ?	<input type="checkbox"/>	<input checked="" type="checkbox"/>	
dans un parc national, un parc naturel marin, une réserve naturelle (régionale ou nationale) ou un parc naturel régional ?	<input type="checkbox"/>	<input checked="" type="checkbox"/>	
sur un territoire couvert par un plan de prévention du bruit, arrêté ou le cas échéant, en cours d'élaboration ?	<input checked="" type="checkbox"/>	<input type="checkbox"/>	L2 CACP a achevé la première étape de l'élaboration de son plan de prévention du bruit en arrêtant les cartes de bruit de Cergy Pontoise et sa conséquence la définition complète de son PPBE

dans une aire de mise en valeur de l'architecture et du patrimoine ou une zone de protection du patrimoine architectural, urbain et paysager ?	<input type="checkbox"/>	<input checked="" type="checkbox"/>	
dans une zone humide ayant fait l'objet d'une délimitation ?	<input type="checkbox"/>	<input checked="" type="checkbox"/>	
dans une commune couverte par un plan de prévention des risques naturels prévisibles ou par un plan de prévention des risques technologiques ? si oui, est-il prescrit ou approuvé ?	<input checked="" type="checkbox"/>	<input type="checkbox"/>	La commune de Cergy est concernée par le PPRi de la Vallée de la Seine Le projet n'est toutefois concerné par aucun des périmètres réglementaires.
dans un site ou sur des sols pollués ?	<input type="checkbox"/>	<input checked="" type="checkbox"/>	
dans une zone de répartition des eaux ?	<input checked="" type="checkbox"/>	<input type="checkbox"/>	La commune de Cergy est concernée par la zone de répartition des eaux de la nappe de l'Albien et du Néocomien.
dans un périmètre de protection rapprochée d'un captage d'eau destiné à l'alimentation humaine ?	<input type="checkbox"/>	<input checked="" type="checkbox"/>	
dans un site inscrit ou classé ?	<input type="checkbox"/>	<input checked="" type="checkbox"/>	
Le projet se situe-t-il, dans ou à proximité :	Oui	Non	Lequel et à quelle distance ?
d'un site Natura 2000 ?	<input type="checkbox"/>	<input checked="" type="checkbox"/>	
d'un monument historique ou d'un site classé au patrimoine mondial de l'UNESCO ?	<input type="checkbox"/>	<input checked="" type="checkbox"/>	

6. Caractéristiques de l'impact potentiel du projet sur l'environnement et la santé humaine

6.1 Le projet envisagé est-il susceptible d'avoir les incidences suivantes ?

Veillez compléter le tableau suivant :

Domaines de l'environnement :		Oui	Non	De quelle nature ? De quelle importance ? Appréciez sommairement l'impact potentiel
Ressources	engendre-t-il des prélèvements d'eau ?	<input type="checkbox"/>	<input checked="" type="checkbox"/>	
	impliquera-t-il des drainages / ou des modifications prévisibles des masses d'eau souterraines ?	<input type="checkbox"/>	<input checked="" type="checkbox"/>	
	est-il excédentaire en matériaux ?	<input type="checkbox"/>	<input checked="" type="checkbox"/>	
	est-il déficitaire en matériaux ? Si oui, utilise-t-il les ressources naturelles du sol ou du sous-sol ?	<input type="checkbox"/>	<input checked="" type="checkbox"/>	
Milieu naturel	est-il susceptible d'entraîner des perturbations, des dégradations, des destructions de la biodiversité existante : faune, flore, habitats, continuités écologiques ?	<input type="checkbox"/>	<input checked="" type="checkbox"/>	
	est-il susceptible d'avoir des incidences sur les zones à sensibilité particulière énumérées au 5.2 du présent formulaire ?	<input type="checkbox"/>	<input checked="" type="checkbox"/>	

	Engendre-t-il la consommation d'espaces naturels, agricoles, forestiers, maritimes ?	<input checked="" type="checkbox"/>	<input type="checkbox"/>	La plaine des LINDANDES s'implante sur les friches agricoles.
Risques et nuisances	Est-il concerné par des risques technologiques ?	<input type="checkbox"/>	<input checked="" type="checkbox"/>	
	Est-il concerné par des risques naturels ?	<input type="checkbox"/>	<input checked="" type="checkbox"/>	
	Engendre-t-il des risques sanitaires ?	<input type="checkbox"/>	<input checked="" type="checkbox"/>	
	Est-il concerné par des risques sanitaires ?	<input type="checkbox"/>	<input checked="" type="checkbox"/>	
Commodités de voisinage	Est-il source de bruit ?	<input type="checkbox"/>	<input checked="" type="checkbox"/>	
	Est-il concerné par des nuisances sonores ?	<input type="checkbox"/>	<input checked="" type="checkbox"/>	
	Engendre-t-il des odeurs ?	<input type="checkbox"/>	<input checked="" type="checkbox"/>	
	Est-il concerné par des nuisances olfactives ?	<input type="checkbox"/>	<input checked="" type="checkbox"/>	
	Engendre-t-il des vibrations ?	<input type="checkbox"/>	<input checked="" type="checkbox"/>	
	Est-il concerné par des vibrations ?	<input type="checkbox"/>	<input checked="" type="checkbox"/>	

	<p>Engendre-t-il des émissions lumineuses ?</p> <p>Est-il concerné par des émissions lumineuses ?</p>	<input checked="" type="checkbox"/>	<input type="checkbox"/>	<p>La voie d'accès sera éclairée la nuit selon le SDAC de la communauté d'agglomération.</p>
Pollutions	<p>Engendre-t-il des rejets polluants dans l'air ?</p>	<input type="checkbox"/>	<input checked="" type="checkbox"/>	
	<p>Engendre-t-il des rejets hydrauliques ?</p> <p>Si oui, dans quel milieu ?</p>	<input type="checkbox"/>	<input checked="" type="checkbox"/>	<p>L'intégralité des eaux pluviales de la voirie - voirie - sont récupérées dans un bassin d'infiltration.</p>
	<p>Engendre-t-il la production d'effluents ou de déchets non dangereux, inertes, dangereux ?</p>	<input type="checkbox"/>	<input checked="" type="checkbox"/>	
Patrimoine / Cadre de vie / Population	<p>Est-il susceptible de porter atteinte au patrimoine architectural, culturel, archéologique et paysager ?</p>	<input type="checkbox"/>	<input checked="" type="checkbox"/>	
	<p>Engendre-t-il des modifications sur les activités humaines (agriculture, sylviculture, urbanisme / aménagements) ?</p>	<input type="checkbox"/>	<input checked="" type="checkbox"/>	

6.2 Les incidences du projet identifiées au 6.1 sont-elles susceptibles d'être cumulées avec d'autres projets connus ?

Oui Non Si oui, décrivez lesquelles :

Le projet aura des impacts cumulés avec l'ensemble de la plaine des Lixaudes.

L'étude d'impact de la ZAC a cependant porté sur l'ensemble de la plaine des Lixaudes.

6.3 Les incidences du projet identifiées au 6.1 sont-elles susceptibles d'avoir des effets de nature transfrontière ?

Oui Non Si oui, décrivez lesquels :

7. Auto-évaluation (facultatif)

Au regard du formulaire rempli, estimez-vous qu'il est nécessaire que votre projet fasse l'objet d'une étude d'impact ou qu'il devrait en être dispensé ? Expliquez pourquoi.

-

8. Annexes

8.1 Annexes obligatoires

	Objet	
1	L'annexe n°1 intitulée « informations nominatives relatives au maître d'ouvrage ou pétitionnaire » - non publiée ;	X
2	Un plan de situation au 1/25 000 ou, à défaut, à une échelle comprise entre 1/16 000 et 1/64 000 (il peut s'agir d'extraits cartographiques du document d'urbanisme s'il existe) ;	X
3	Au minimum, 2 photographies datées de la zone d'implantation, avec une localisation cartographique des prises de vue, l'une devant permettre de situer le projet dans l'environnement proche et l'autre de le situer dans le paysage lointain ;	X
4	Un plan du projet <u>ou</u> , pour les travaux, ouvrages ou aménagements visés aux rubriques 5° a), 6° b) et d), 8°, 10°, 18°, 28° a) et b), 32°, 41° et 42° un projet de tracé ou une enveloppe de tracé ;	X
5	Sauf pour les travaux, ouvrages ou aménagements visés aux rubriques 5° a), 6° b) et d), 8°, 10°, 18°, 28° a) et b), 32°, 41° et 42° : plan des abords du projet (100 mètres au minimum) pouvant prendre la forme de photos aériennes datées et complétées si nécessaire selon les évolutions récentes, à une échelle comprise entre 1/2 000 et 1/5 000. Ce plan devra préciser l'affectation des constructions et terrains avoisinants ainsi que les canaux, plans d'eau et cours d'eau ;	□

8.2 Autres annexes volontairement transmises par le maître d'ouvrage ou pétitionnaire

Veillez compléter le tableau ci-joint en indiquant les annexes jointes au présent formulaire d'évaluation, ainsi que les parties auxquelles elles se rattachent

	Objet
-	

9. Engagement et signature

Je certifie sur l'honneur l'exactitude des renseignements ci-dessus

Fait à

CERGY

le,

04/12/14

Signature

SPLA Cergy-Pontoise Aménagement

Immeuble le Verger

Rue de la Gare

95015 Cergy

Tél. : 01 34 20 19 70

Fax : 01 34 20 19 89

Bruno TRANCART
 Directeur Général

Carte de localisation de la Plaine des Linandes

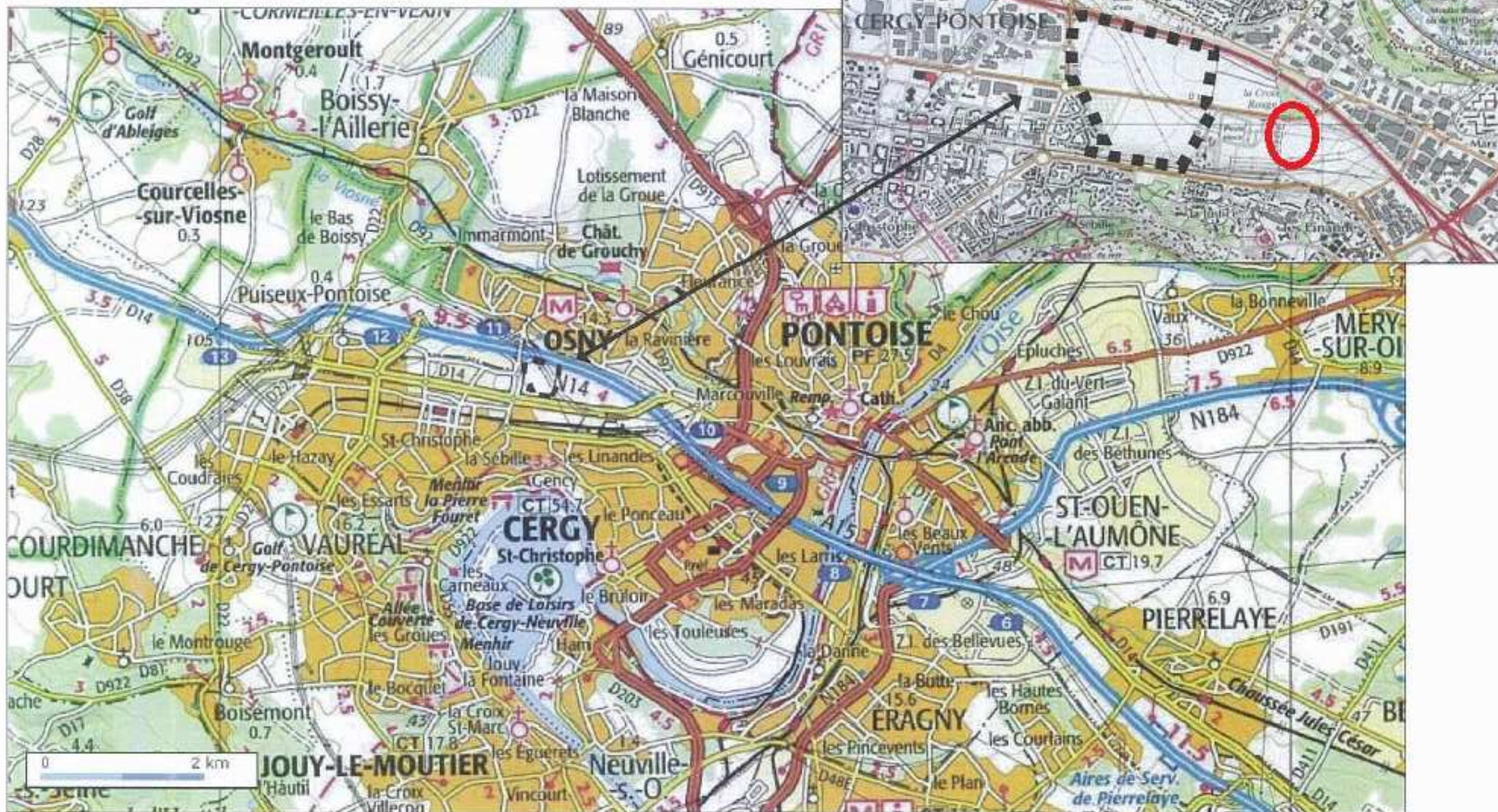

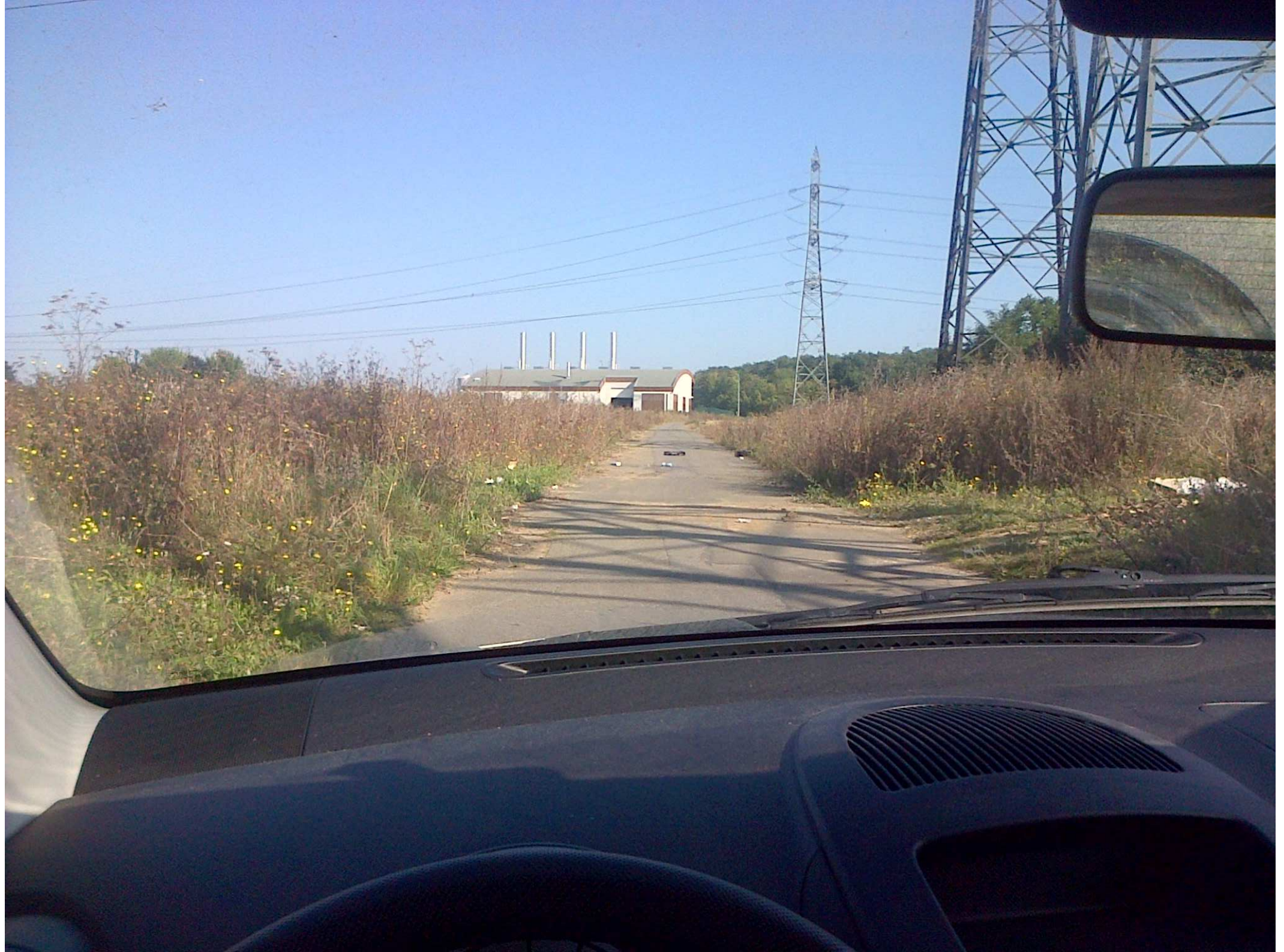



GÉNÉRAL

VEGETATION

- MIXTE FRÈNE / FRAXE-ROSAIE
- PLANTATION DE VEGETATION ADAPTEE ADR MELCHER ROMES / MELCHER TRAC
- FRAXE COUVERTE
- MELANGE ARBUSTIF
- PLANTATION VIVACES, GRAMINÉES ET ANRISSES
- CEPES
- ARBRES DE PETIT ET MOYEN DEVELOPPEMENT / CEPES
- ARBRES GRAND DEVELOPPEMENT

RETEVEMENT

- BTON SABLE
- BTON DESACTIVE
- ENCRE
- PLATEAU BOIS
- STABEE
- GRAVIS
- ENCRE NOIR
- EMULSION BICOUCHE GRAVILLONNE
- MELANGE TERE / PERE

NIVELLEMENT

- COTES EXISTANT
- COTES PROJET
- COTES PROJET PHASE 1
- NAUS
- COURSES DE NIVEAU EXISTANTES

ANNOTATION

- COTATION: 300



Maitre d'ouvrage
Cergy Portoise Aménagement

Maitre d'oeuvre
uapS urbanisme architecture projet
D'EC LA paysage
Agence Frank Bouté Consultant environnement
SNC Lavalin BET VRD

LES LINANDES

PLAN VOIE DE DECHETERIE 2A4

Indice	Date	Modifications
2A4	24-11-2014	première émission

Coordonnées planimétriques	Coordonnées altimétriques	Echelle	Statut	Confidentialité
		1/250		

Projet	Phase	Emetteur	Domaine d'étude	Type de doc	Localisation	N° Doc	Indice
LES LINANDES		MCA	PRO phase 2				2A4

Entité Emettrice

Groupeur uapS

ARCHITECTE URBANISTE
uapS
2 Rue d'Alger 75010 Paris T: 01 40 27 90 78

CONSEILANT ENVIRONNEMENT
AGENCE FRANK BOUTÉ
43 bis rue d'Haubert T: 01 42 32 30 80

PROJET
D'EC LA
21 rue du Faubourg Saint Antoine T: 01 42 18 03 34

BET VRD
SNC LAVALIN
13 Boulevard Paul Valéry, Courcouronnes
Iry-sur-Seine T: 01 56 20 30 00