

Demande d'examen au cas par cas préalable à la réalisation d'une étude d'impact

Article R. 122-3 du code de l'environnement

*Ce formulaire n'est pas applicable aux installations classées pour la protection
de l'environnement*

*Ce formulaire complété sera publié sur le site internet de l'autorité administrative de l'Etat
compétente en matière d'environnement*

Avant de remplir cette demande, lire attentivement la notice explicative

Cadre réservé à l'administration

Date de réception :

12/02/2015

Dossier complet :

N° d'enregistrement :

F01115P0014

1. Intitulé du projet

Maison du Handball (Centre technique national et siège de la Fédération Française de Handball)

2. Identification du maître d'ouvrage ou du pétitionnaire

2.1 Personne physique

Nom

Prénom

2.2 Personne morale

Dénomination ou raison sociale

Fédération Française de Handball

Nom, prénom et qualité de la personne
habilitée à représenter la personne morale

Delplanque Joel - Président

RCS / SIRET 784.544.769.00028

Forme juridique : Association loi 1901

Joignez à votre demande l'annexe obligatoire n°1

3. Rubrique(s) applicable(s) du tableau des seuils et critères annexé à l'article R. 122-2 du code de l'environnement et dimensionnement correspondant du projet

N° de rubrique et sous rubrique	Caractéristiques du projet au regard des seuils et critères de la rubrique
36	La surface des planchers est supérieure 10 000 m ²
40	Création de plus de 100 places de parking (environ 250)

4. Caractéristiques générales du projet

Doivent être annexées au présent formulaire les pièces énoncées à la rubrique 8.1

4.1 Nature du projet

Il s'agit de la construction d'un bâtiment regroupant les fonctions du centre technique national de la FFHB.

Terrains de sport, bureau, hébergement

4.2 Objectifs du projet

Création de la maison du Handball qui rassemble les fonctions suivantes :

- Bureau de la Fédération FFHB
- Institut de formation
- 2 salles d'entraînement et pôle médical
- Hébergement et restauration
- Amphithéâtre de 300 places.

4.3 Décrivez sommairement le projet

4.3.1 dans sa phase de réalisation

Il s'agit d'un projet de construction d'un bâtiment d'une emprise au sol d'environ 6000 m² représentant sur 3 niveaux 12514 m² (SHOB) et 1192 (SHOB) sur un 4ème niveau partiel, regroupant des fonctions de bureau, d'enseignement, d'activités sportives et d'hébergement.

Les espaces extérieurs sont de l'ordre de 20 000 m², ils comprennent des jardins et 2 aires de stationnement, une végétalisée de 4300 m² et une en enrobé pour 3 200 m² et deux tennis pour 1 300 m².

4.3.2 dans sa phase d'exploitation

L'exploitation de cet ensemble correspond à l'utilisation de l'ensemble des équipements : Bureaux, hébergement et à la pratique sportive

Cet équipement sera dédié à la pratique de haut niveau, les deux salles de sports peuvent accueillir respectivement 500 et 200 spectateurs. Deux aires de stationnement de 87 places en enrobé et 160 places en parking végétalisé mutualisé avec le parc des sports.

Le site est desservi par une station de métro "la pointe du lac" ligne 8 et le TCSP Sucy -Choisy.

4.4.1 A quelle(s) procédure(s) administrative(s) d'autorisation le projet a-t-il été ou sera-t-il soumis ?

La décision de l'autorité administrative de l'Etat compétente en matière d'environnement devra être jointe au(x) dossier(s) d'autorisation(s).

Permis de construire

4.4.2 Précisez ici pour quelle procédure d'autorisation ce formulaire est rempli**4.5 Dimensions et caractéristiques du projet et superficie globale (assiette) de l'opération - préciser les unités de mesure utilisées**

Grandeurs caractéristiques	Valeur
Surfaces bâties	6 000 m ²
SHOB	13 706 m ²
SU	10 899 m ²
Aménagement extérieur	20 230 m ²

**4.6 Localisation du projet
Adresse et commune(s)****d'implantation**

Stade Duvauchelle
94000 CRETEIL

Coordonnées géographiques¹

Long. 2° __ ' 27 " 20 Lat. 48° 47 ' 25 " _

Pour les rubriques 5° a), 6° b) et d), 8°, 10°, 18°, 28° a) et b), 32° ; 41° et 42° :

Point de départ : Long. __ ° __ ' __ " Lat. __ ° __ ' __ "

Point d'arrivée : Long. __ ° __ ' __ " Lat. __ ° __ ' __ "

Communes traversées :

Le projet est localisé sur 2 communes Valenton et Créteil

4.7 S'agit-il d'une modification/extension d'une installation ou d'un ouvrage existant ? Oui Non

4.7.1 Si oui, cette installation ou cet ouvrage a-t-il fait l'objet d'une étude d'impact ? Oui Non

4.7.2 Si oui, à quelle date a-t-il été autorisé ?

4.8 Le projet s'inscrit-il dans un programme de travaux ? Oui Non

Si oui, de quels projets se compose le programme ?

¹ Pour l'outre-mer, voir notice explicative

5. Sensibilité environnementale de la zone d'implantation envisagée

5.1 Occupation des sols

Quel est l'usage actuel des sols sur le lieu de votre projet ?

Parcelles réservées pour les équipements sportifs, aucune occupation à ce jour, sauf 2 terrains de tennis qui seront reconstitués sur l'emprise dédiée à la FFHB.

Existe-t-il un ou plusieurs documents d'urbanisme (ensemble des documents d'urbanisme concernés) réglementant l'occupation des sols sur le lieu/tracé de votre projet ?

Oui Non

Si oui, intitulé et date d'approbation :
Précisez le ou les règlements applicables à la zone du projet

PLU approuvé le 4/10/2014 modifié le 8/12/2014 Zone UAC du PLU en dehors de la zone PPRI

Pour les rubriques 33° à 37°, le ou les documents ont-ils fait l'objet d'une évaluation environnementale ?

Oui Non

5.2 Enjeux environnementaux dans la zone d'implantation envisagée :

Complétez le tableau suivant, par tous moyens utiles, notamment à partir des informations disponibles sur le site internet <http://www.developpement-durable.gouv.fr/etude-impact>

Le projet se situe-t-il :	Oui	Non	Lequel/Laquelle ?
dans une zone naturelle d'intérêt écologique, faunistique et floristique de type I ou II (ZNIEFF) ou couverte par un arrêté de protection de biotope	<input type="checkbox"/>	<input checked="" type="checkbox"/>	
en zone de montagne ?	<input type="checkbox"/>	<input checked="" type="checkbox"/>	
sur le territoire d'une commune littorale ?	<input type="checkbox"/>	<input checked="" type="checkbox"/>	
dans un parc national, un parc naturel marin, une réserve naturelle (régionale ou nationale) ou un parc naturel régional ?	<input type="checkbox"/>	<input checked="" type="checkbox"/>	
sur un territoire couvert par un plan de prévention du bruit, arrêté ou le cas échéant, en cours d'élaboration	<input type="checkbox"/>	<input checked="" type="checkbox"/>	

dans une aire de mise en valeur de l'architecture et du patrimoine ou une zone de protection du patrimoine architectural, urbain et paysager ?	<input type="checkbox"/>	<input checked="" type="checkbox"/>	
dans une zone humide ayant fait l'objet d'une délimitation ?	<input type="checkbox"/>	<input checked="" type="checkbox"/>	
dans une commune couverte par un plan de prévention des risques naturels prévisibles ou par un plan de prévention des risques technologiques ? si oui, est-il prescrit ou approuvé ?	<input checked="" type="checkbox"/>	<input type="checkbox"/>	OUI - Plan PPRI 2007 approuvé 12/2011
dans un site ou sur des sols pollués ?	<input type="checkbox"/>	<input checked="" type="checkbox"/>	Les premières analyses (annexe 6) ont conclu à ce que les remblais en place ne sont pas pollués. Toutefois ces parcelles étant des anciennes carrières, d'autres investigations seront engagées.
dans une zone de répartition des eaux ?	<input type="checkbox"/>	<input checked="" type="checkbox"/>	
dans un périmètre de protection rapprochée d'un captage d'eau destiné à l'alimentation humaine ?	<input type="checkbox"/>	<input checked="" type="checkbox"/>	
dans un site inscrit ou classé ?	<input type="checkbox"/>	<input checked="" type="checkbox"/>	
Le projet se situe-t-il, dans ou à proximité :	Oui	Non	Lequel et à quelle distance ?
d'un site Natura 2000 ?	<input type="checkbox"/>	<input checked="" type="checkbox"/>	
d'un monument historique ou d'un site classé au patrimoine mondial de l'UNESCO ?	<input type="checkbox"/>	<input checked="" type="checkbox"/>	

6. Caractéristiques de l'impact potentiel du projet sur l'environnement et la santé humaine

6.1 Le projet envisagé est-il susceptible d'avoir les incidences suivantes ?

Veillez compléter le tableau suivant :

Domaines de l'environnement :		Oui	Non	De quelle nature ? De quelle importance ? <i>Appréciez sommairement l'impact potentiel</i>
Ressources	Engendre-t-il des prélèvements d'eau ?	<input type="checkbox"/>	<input checked="" type="checkbox"/>	
	Impliquera-t-il des drainages / ou des modifications prévisibles des masses d'eau souterraines ?	<input type="checkbox"/>	<input checked="" type="checkbox"/>	
	Est-il excédentaire en matériaux ?	<input checked="" type="checkbox"/>	<input type="checkbox"/>	Oui – De l'ordre de 3000 m3, terres de remblais
	Est-il déficitaire en matériaux ? Si oui, utilise-t-il les ressources naturelles du sol ou du sous-sol ?	<input type="checkbox"/>	<input checked="" type="checkbox"/>	
Milieu naturel	Est-il susceptible d'entraîner des perturbations, des dégradations, des destructions de la biodiversité existante : faune, flore, habitats, continuités écologiques ?	<input type="checkbox"/>	<input checked="" type="checkbox"/>	Le terrain est dans sa grande majorité sur des remblais apportés il y a moins de 5 ans.
	Est-il susceptible d'avoir des incidences sur les zones à sensibilité particulière énumérées au 5.2 du présent formulaire ?	<input type="checkbox"/>	<input checked="" type="checkbox"/>	

	Engendre-t-il la consommation d'espaces naturels, agricoles, forestiers, maritimes ?	<input type="checkbox"/>	<input checked="" type="checkbox"/>	
Risques et nuisances	Est-il concerné par des risques technologiques ?	<input type="checkbox"/>	<input checked="" type="checkbox"/>	
	Est-il concerné par des risques naturels ?	<input type="checkbox"/>	<input checked="" type="checkbox"/>	
	Engendre-t-il des risques sanitaires ? Est-il concerné par des risques sanitaires ?	<input type="checkbox"/> <input type="checkbox"/>	<input checked="" type="checkbox"/> <input checked="" type="checkbox"/>	Ces terrains sont déjà utilisés dans le cadre d'activités sportives en partie. Sur le reste de la parcelle, les remblais qui doivent être déplacés sont indemmes de pollution.
Commodités de voisinage	Est-il source de bruit ? Est-il concerné par des nuisances sonores ?	<input type="checkbox"/> <input checked="" type="checkbox"/>	<input checked="" type="checkbox"/> <input type="checkbox"/>	Cf carte de bruit et arrêté du préfet (annexe 7). La partie concernée est celle constituée par les gymnases qui eux sont protégés acoustiquement.
	Engendre-t-il des odeurs ? Est-il concerné par des nuisances olfactives ?	<input type="checkbox"/> <input type="checkbox"/>	<input checked="" type="checkbox"/> <input checked="" type="checkbox"/>	Les bassins de la station d'épuration de Valenton se trouvent à plus de 900m de la Maison du handball (bassins de décantation couverts avec air filtré)
	Engendre-t-il des vibrations ? Est-il concerné par des vibrations ?	<input type="checkbox"/> <input type="checkbox"/>	<input checked="" type="checkbox"/> <input checked="" type="checkbox"/>	

	Engendre-t-il des émissions lumineuses?	<input type="checkbox"/>	<input checked="" type="checkbox"/>	
	Est-il concerné par des émissions lumineuses ?	<input type="checkbox"/>	<input checked="" type="checkbox"/>	
Pollutions	Engendre-t-il des rejets polluants dans l'air ?	<input type="checkbox"/>	<input checked="" type="checkbox"/>	
	Engendre-t-il des rejets hydrauliques ? Si oui, dans quel milieu ?	<input type="checkbox"/>	<input checked="" type="checkbox"/>	
	Engendre-t-il la production d'effluents ou de déchets non dangereux, inertes, dangereux ?	<input type="checkbox"/>	<input checked="" type="checkbox"/>	
Patrimoine / Cadre de vie / Population	Est-il susceptible de porter atteinte au patrimoine architectural, culturel, archéologique et paysager ?	<input type="checkbox"/>	<input checked="" type="checkbox"/>	
	Engendre-t-il des modifications sur les activités humaines (agriculture, sylviculture, urbanisme / aménagements) ?	<input type="checkbox"/>	<input checked="" type="checkbox"/>	

6.2 Les incidences du projet identifiées au 6.1 sont-elles susceptibles d'être cumulées avec d'autres projets connus ?

~~Oui~~ **Non** Si oui, décrivez lesquelles :

6.3 Les incidences du projet identifiées au 6.1 sont-elles susceptibles d'avoir des effets de nature transfrontière ? ~~Oui~~

Non Si oui, décrivez lesquels :

Au regard du formulaire rempli, estimez-vous qu'il est nécessaire que votre projet fasse l'objet d'une étude d'impact ou qu'il devrait en être dispensé ? Expliquez pourquoi.

Au regard du projet et de son implantation sur des parcelles à ce jour libres de toute occupation, présentant peu d'intérêt en terme de biodiversité, les dispositions constructibles BBC, de l'aménagement des espaces verts, de la végétalisation des parkings et des dispositifs de récupération et d'infiltration des eaux pluviales envisagées, le projet ne semble pas impacter négativement l'environnement.

Enfin, la localisation dans un maillage de transport en commun très dense (ligne 8, TCSP Sucy Choisy, future projet Téléal et ligne 15 du Grand Paris Express) évitera le recours à la voiture.

8. Annexes

8.1 Annexes obligatoires

Objet		
1	L'annexe n°1 intitulée « informations nominatives relatives au maître d'ouvrage ou pétitionnaire » - non publiée ;	<input type="checkbox"/>
2	Un plan de situation au 1/25 000 ou, à défaut, à une échelle comprise entre 1/16 000 et 1/64 000 (Il peut s'agir d'extraits cartographiques du document d'urbanisme s'il existe) ;	<input type="checkbox"/>
3	Au minimum, 2 photographies datées de la zone d'implantation, avec une localisation cartographique des prises de vue, l'une devant permettre de situer le projet dans l'environnement proche et l'autre de le situer dans le paysage lointain ;	<input type="checkbox"/>
4	Un plan du projet <u>ou</u> , pour les travaux, ouvrages ou aménagements visés aux rubriques 5° a), 6° b) et d), 8°, 10°, 18°, 28° a) et b), 32°, 41° et 42° un projet de tracé ou une enveloppe de tracé ;	<input type="checkbox"/>
5	Sauf pour les travaux, ouvrages ou aménagements visés aux rubriques 5° a), 6° b) et d), 8°, 10°, 18°, 28° a) et b), 32°, 41° et 42° : plan des abords du projet (100 mètres au minimum) pouvant prendre la forme de photos aériennes datées et complétées si nécessaire selon les évolutions récentes, à une échelle comprise entre 1/2 000 et 1/5 000. Ce plan devra préciser l'affectation des constructions et terrains avoisinants ainsi que les canaux, plans d'eau et cours d'eau ;	<input type="checkbox"/>

8.2 Autres annexes volontairement transmises par le maître d'ouvrage ou pétitionnaire

Veillez compléter le tableau ci-joint en indiquant les annexes jointes au présent formulaire d'évaluation, ainsi que les parties auxquelles elles se rattachent

	Objet

9. Engagement et signature

Je certifie sur l'honneur l'exactitude des renseignements ci-dessus

Fait à

le,

1^{er} février 2015

Signature

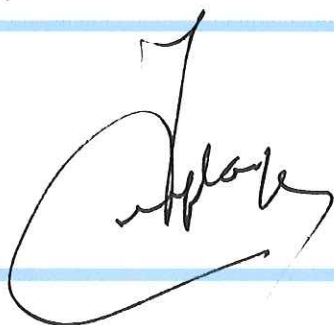

F.F.H.B.
CS 30312
 16 avenue Raspail
 94257 GENTILLY cedex
 N° Siret 784.544.769.00028
 N° APE 9319Z
 Tél. 01.46.15.03.55 - Fax 01.46.15.03.60

ANNEXE 2 : Plan de situation

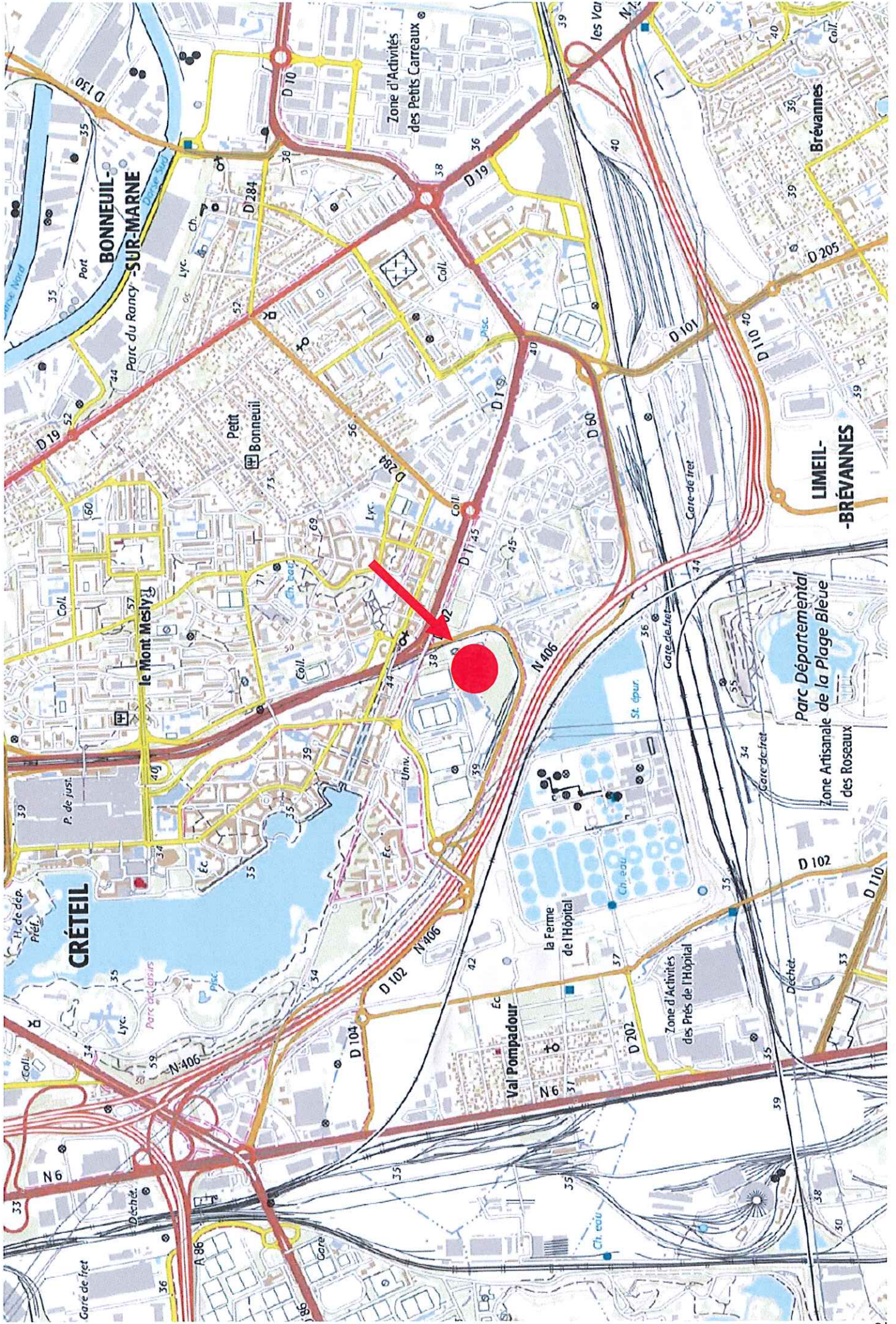

ANNEXE 3 : Localisation des photographies de la zone d'implantation / Date des photos : 18 février 2014

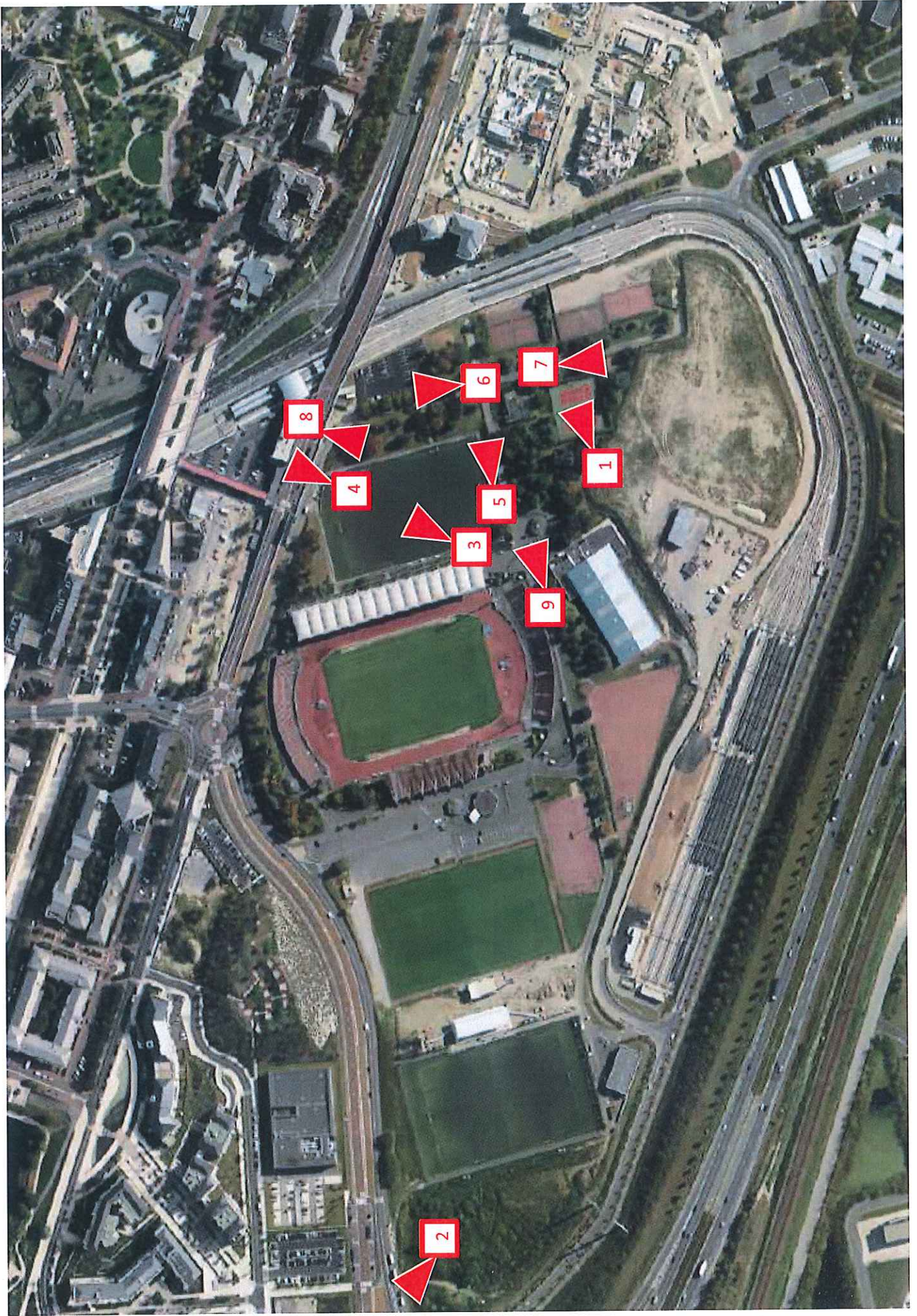

Photo 1 :



Photo 2 :



Les bords du lac
Le quartier de la Pointe du lac

Photo 3 :



Photo 4 :



Photo 5 :

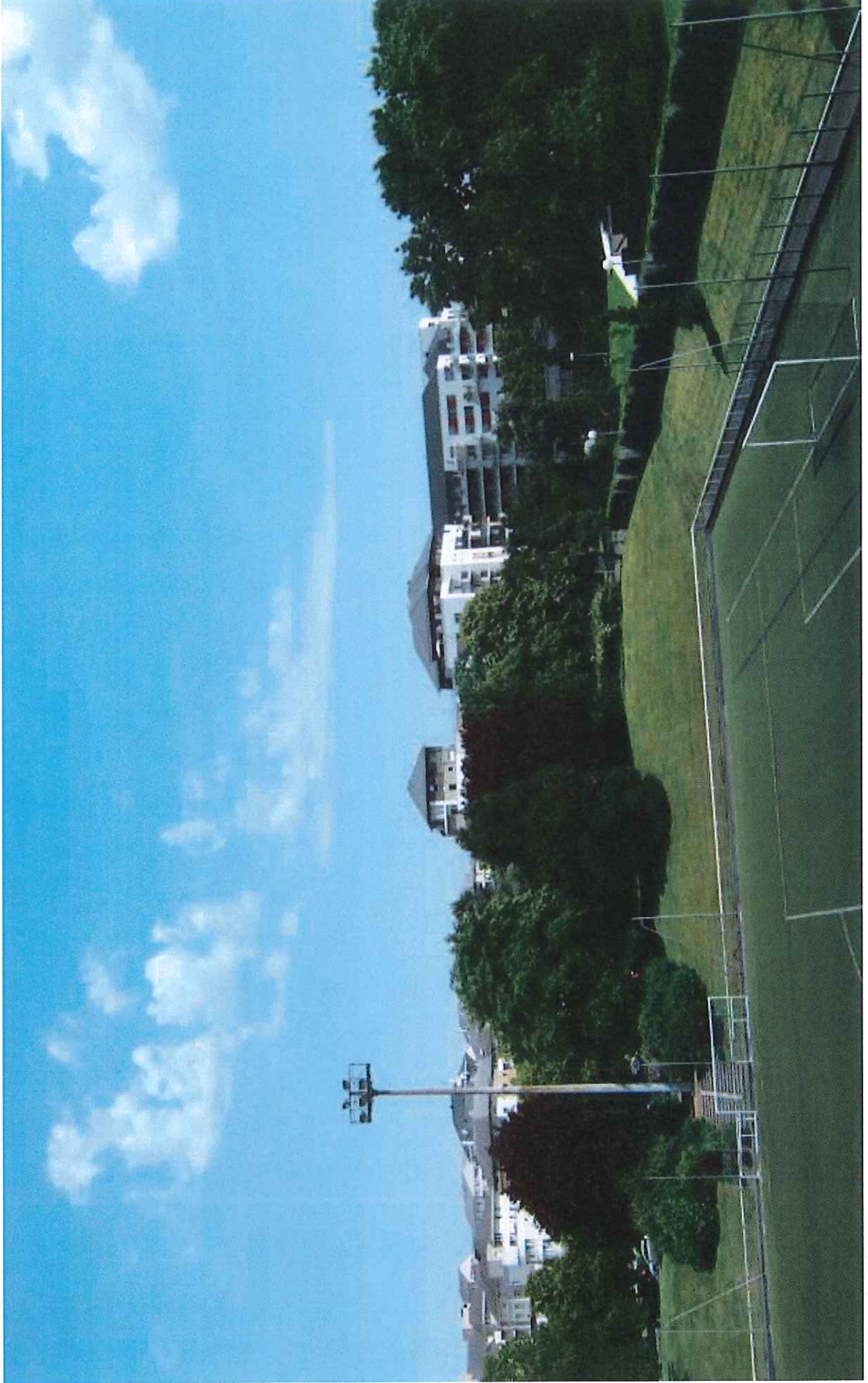

Photo 6 :



Photo 7 :



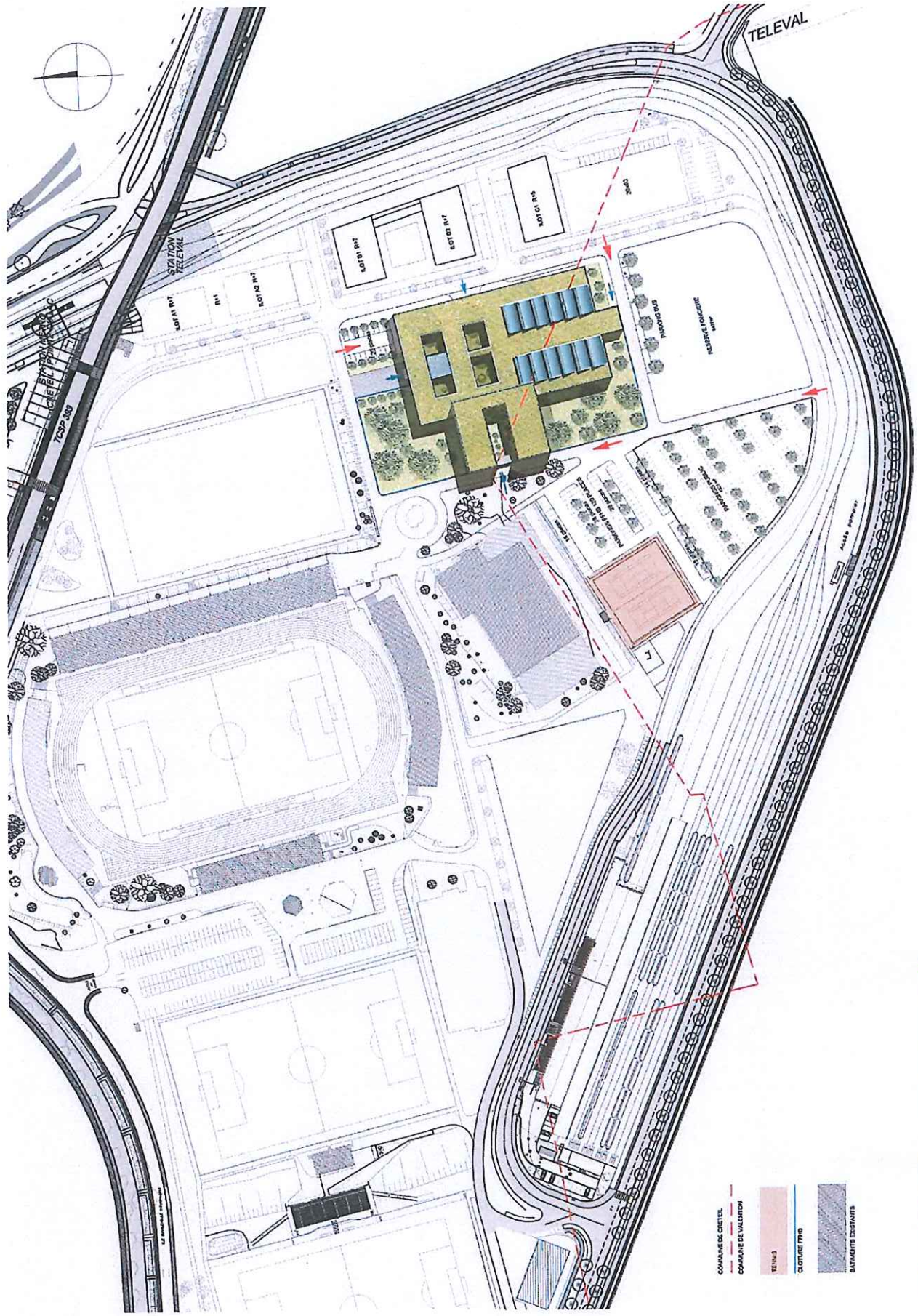

Photo 8 :

Photo 9 :



Plan masse



ANNEXE 5 : Plan des abords du projet

