

Demande d'examen au cas par cas préalable à la réalisation d'une étude d'impact

Article R. 122-3 du code de l'environnement

*Ce formulaire n'est pas applicable aux installations classées pour la protection
de l'environnement*

*Ce formulaire complété sera publié sur le site internet de l'autorité administrative de l'Etat
compétente en matière d'environnement*

Avant de remplir cette demande, lire attentivement la notice explicative

Cadre réservé à l'administration

Date de réception
06/08/2015

Dossier complet le

N° d'enregistrement
F01115P0120

1. Intitulé du projet

CINEMA MULTIPLEXE CINEMOVIDA - 78310 MAUREPAS

2. Identification du maître d'ouvrage ou du pétitionnaire

2.1 Personne physique

Nom Prénom

2.2 Personne morale

Dénomination ou raison sociale

Nom, prénom et qualité de la personne
habilitée à représenter la personne morale

RCS / SIRET Forme juridique

Joignez à votre demande l'annexe obligatoire n°1

3. Rubrique(s) applicable(s) du tableau des seuils et critères annexé à l'article R. 122-2 du code de l'environnement et dimensionnement correspondant du projet

N° de rubrique et sous rubrique	Caractéristiques du projet au regard des seuils et critères de la rubrique
38°) Construction d'équipements culturels, sportifs ou de loisirs	Equipement cinématographique : effectif 2749 personnes.

4. Caractéristiques générales du projet

Doivent être annexées au présent formulaire les pièces énoncées à la rubrique 8.1 du formulaire

4.1 Nature du projet

Construction d'un multiplexe cinématographique de 8 salles et de son parc de stationnement de 543 places.

4.2 Objectifs du projet

L'objectif du projet est de construire un multiplexe cinématographique de 8 salles qui sera exploité par la SAS SNES.

4.3 Décrivez sommairement le projet

4.3.1 dans sa phase de réalisation

Chantier de bâtiment classique.

L'emprise du chantier s'arrêtera aux limites de propriété du terrain.

Les circulations existantes sont conservées.

L'espace boisé protégé (W 438) sera conservé.

4.3.2 dans sa phase d'exploitation

Dans sa phase d'exploitation, le cinéma proposera 8 salles de cinéma au public.

L'accès piéton au parvis et hall d'entrée se fera par deux ascenseurs, une rampe et cinq escaliers raccordés aux trottoirs et à l'espace boisé protégé.

Le hall accueillera le public avec des espaces de billetteries, confiseries et d'exposition, avant de les diriger à l'étage pour l'accès aux salles.

Un troisième niveau est destiné aux cabines de projections.

Sur le terrain un parc de stationnement de 543 places sera à disposition des usagers, dont 243 places seront couvertes par le bâtiment.

4.4.1 A quelle(s) procédure(s) administrative(s) d'autorisation le projet a-t-il été ou sera-t-il soumis ?

La décision de l'autorité administrative de l'Etat compétente en matière d'environnement devra être jointe au(x) dossier(s) d'autorisation(s).

Projet soumis à autorisation de la Commission Nationale d'Aménagement Cinématographique. (Autorisation obtenue)

Demande de permis de construire. PC 7838315E0010. Déposé le 08/07/2015

4.4.2 Précisez ici pour quelle procédure d'autorisation ce formulaire est rempli

Demande de permis de construire PC 7838315E0010. Déposé le 08/07/2015

4.5 Dimensions et caractéristiques du projet et superficie globale (assiette) de l'opération - préciser les unités de mesure utilisées

Grandeurs caractéristiques	Valeur
Superficie globale du terrain	21443 m2
Hauteur maximale du bâtiment	15 m
Surface de plancher	5212 m2
Surface imperméabilisée (parc de stationnement)	13545 m2
pente pour écoulement des eaux pluviales	1%<x>3%
Volume du bassin de rétention	1800 m2

4.6 Localisation du projet

Adresse et commune(s) d'implantation	Coordonnées géographiques ¹
Avenue Louis Pasteur 78310 MAUREPAS	Long. 48° 45 ' 47 " 00 Lat. 1 ° 54 ' 49 " 97
	Pour les rubriques 5° a), 6° b) et d), 8°, 10°, 18°, 28° a) et b), 32° ; 41° et 42° :
	Point de départ : Long. ___ ° ___ ' ___ " ___ Lat. ___ ° ___ ' ___ " ___
	Point d'arrivée : Long. ___ ° ___ ' ___ " ___ Lat. ___ ° ___ ' ___ " ___
	Communes traversées :

4.7 S'agit-il d'une modification/extension d'une installation ou d'un ouvrage existant ? Oui Non

4.7.1 Si oui, cette installation ou cet ouvrage a-t-il fait l'objet d'une étude d'impact ? Oui Non

4.7.2 Si oui, à quelle date a-t-il été autorisé ?

4.8 Le projet s'inscrit-il dans un programme de travaux ? Oui Non

Si oui, de quels projets se compose le programme ?

¹ Pour l'outre-mer, voir notice explicative

5. Sensibilité environnementale de la zone d'implantation envisagée

5.1 Occupation des sols

Quel est l'usage actuel des sols sur le lieu de votre projet ?

Parcelle W 437: terrain non construit

Parcelle W438 : terrain boisé protégé

Existe-t-il un ou plusieurs documents d'urbanisme (ensemble des documents d'urbanisme concernés) réglementant l'occupation des sols sur le lieu/tracé de votre projet ?

Oui Non

Si oui, intitulé et date d'approbation :
Précisez le ou les règlements applicables à la zone du projet

Plan Local d'Urbanisme. Approbation 31 janvier 2013. Révision adoptée le 10 février 2015.

Pour les rubriques 33° à 37°, le ou les documents ont-ils fait l'objet d'une évaluation environnementale ?

Oui Non

5.2 Enjeux environnementaux dans la zone d'implantation envisagée :

Complétez le tableau suivant, par tous moyens utiles, notamment à partir des informations disponibles sur le site internet <http://www.developpement-durable.gouv.fr/etude-impact>

Le projet se situe-t-il :	Oui	Non	Lequel/Laquelle ?
dans une zone naturelle d'intérêt écologique, faunistique et floristique de type I ou II (ZNIEFF) ou couverte par un arrêté de protection de biotope ?	<input type="checkbox"/>	<input checked="" type="checkbox"/>	
en zone de montagne ?	<input type="checkbox"/>	<input checked="" type="checkbox"/>	
sur le territoire d'une commune littorale ?	<input type="checkbox"/>	<input checked="" type="checkbox"/>	
dans un parc national, un parc naturel marin, une réserve naturelle (régionale ou nationale) ou un parc naturel régional ?	<input type="checkbox"/>	<input checked="" type="checkbox"/>	
sur un territoire couvert par un plan de prévention du bruit, arrêté ou le cas échéant, en cours d'élaboration ?	<input type="checkbox"/>	<input checked="" type="checkbox"/>	

dans une aire de mise en valeur de l'architecture et du patrimoine ou une zone de protection du patrimoine architectural, urbain et paysager ?	<input type="checkbox"/>	<input checked="" type="checkbox"/>	
dans une zone humide ayant fait l'objet d'une délimitation ?	<input type="checkbox"/>	<input checked="" type="checkbox"/>	
dans une commune couverte par un plan de prévention des risques naturels prévisibles ou par un plan de prévention des risques technologiques ? si oui, est-il prescrit ou approuvé ?	<input type="checkbox"/>	<input checked="" type="checkbox"/>	
dans un site ou sur des sols pollués ?	<input type="checkbox"/>	<input checked="" type="checkbox"/>	
dans une zone de répartition des eaux ?	<input type="checkbox"/>	<input checked="" type="checkbox"/>	
dans un périmètre de protection rapprochée d'un captage d'eau destiné à l'alimentation humaine ?	<input type="checkbox"/>	<input checked="" type="checkbox"/>	
dans un site inscrit ou classé ?	<input type="checkbox"/>	<input checked="" type="checkbox"/>	
Le projet se situe-t-il, dans ou à proximité :	Oui	Non	Lequel et à quelle distance ?
d'un site Natura 2000 ?	<input type="checkbox"/>	<input checked="" type="checkbox"/>	
d'un monument historique ou d'un site classé au patrimoine mondial de l'UNESCO ?	<input type="checkbox"/>	<input checked="" type="checkbox"/>	

6. Caractéristiques de l'impact potentiel du projet sur l'environnement et la santé humaine

6.1 Le projet envisagé est-il susceptible d'avoir les incidences suivantes ?

Veillez compléter le tableau suivant :

Domaines de l'environnement :		Oui	Non	De quelle nature ? De quelle importance ? Appréciez sommairement l'impact potentiel
Ressources	engendre-t-il des prélèvements d'eau ?	<input type="checkbox"/>	<input checked="" type="checkbox"/>	
	impliquera-t-il des drainages / ou des modifications prévisibles des masses d'eau souterraines ?	<input type="checkbox"/>	<input checked="" type="checkbox"/>	
	est-il excédentaire en matériaux ?	<input type="checkbox"/>	<input checked="" type="checkbox"/>	
	est-il déficitaire en matériaux ? Si oui, utilise-t-il les ressources naturelles du sol ou du sous-sol ?	<input type="checkbox"/>	<input checked="" type="checkbox"/>	
Milieu naturel	est-il susceptible d'entraîner des perturbations, des dégradations, des destructions de la biodiversité existante : faune, flore, habitats, continuités écologiques ?	<input type="checkbox"/>	<input checked="" type="checkbox"/>	
	est-il susceptible d'avoir des incidences sur les zones à sensibilité particulière énumérées au 5.2 du présent formulaire ?	<input type="checkbox"/>	<input checked="" type="checkbox"/>	

	Engendre-t-il la consommation d'espaces naturels, agricoles, forestiers, maritimes ?	<input type="checkbox"/>	<input checked="" type="checkbox"/>	
Risques et nuisances	Est-il concerné par des risques technologiques ?	<input type="checkbox"/>	<input checked="" type="checkbox"/>	
	Est-il concerné par des risques naturels ?	<input type="checkbox"/>	<input checked="" type="checkbox"/>	
	Engendre-t-il des risques sanitaires ?	<input type="checkbox"/>	<input checked="" type="checkbox"/>	
	Est-il concerné par des risques sanitaires ?	<input type="checkbox"/>	<input checked="" type="checkbox"/>	
Commodités de voisinage	Est-il source de bruit ?	<input type="checkbox"/>	<input checked="" type="checkbox"/>	
	Est-il concerné par des nuisances sonores ?	<input type="checkbox"/>	<input checked="" type="checkbox"/>	
	Engendre-t-il des odeurs ?	<input type="checkbox"/>	<input checked="" type="checkbox"/>	
	Est-il concerné par des nuisances olfactives ?	<input type="checkbox"/>	<input checked="" type="checkbox"/>	
	Engendre-t-il des vibrations ?	<input type="checkbox"/>	<input checked="" type="checkbox"/>	
	Est-il concerné par des vibrations ?	<input type="checkbox"/>	<input checked="" type="checkbox"/>	

	<p>Engendre-t-il des émissions lumineuses ?</p> <p>Est-il concerné par des émissions lumineuses ?</p>	<input type="checkbox"/>	<input checked="" type="checkbox"/>	
	<p>Engendre-t-il des rejets polluants dans l'air ?</p>	<input type="checkbox"/>	<input checked="" type="checkbox"/>	
Pollutions	<p>Engendre-t-il des rejets hydrauliques ?</p> <p>Si oui, dans quel milieu ?</p>	<input type="checkbox"/>	<input checked="" type="checkbox"/>	
	<p>Engendre-t-il la production d'effluents ou de déchets non dangereux, inertes, dangereux ?</p>	<input type="checkbox"/>	<input checked="" type="checkbox"/>	
Patrimoine / Cadre de vie / Population	<p>Est-il susceptible de porter atteinte au patrimoine architectural, culturel, archéologique et paysager ?</p>	<input type="checkbox"/>	<input checked="" type="checkbox"/>	
	<p>Engendre-t-il des modifications sur les activités humaines (agriculture, sylviculture, urbanisme / aménagements) ?</p>	<input type="checkbox"/>	<input checked="" type="checkbox"/>	

6.2 Les incidences du projet identifiées au 6.1 sont-elles susceptibles d'être cumulées avec d'autres projets connus ?

Oui Non Si oui, décrivez lesquelles :

6.3 Les incidences du projet identifiées au 6.1 sont-elles susceptibles d'avoir des effets de nature transfrontière ?

Oui Non Si oui, décrivez lesquels :

7. Auto-évaluation (facultatif)

Au regard du formulaire rempli, estimez-vous qu'il est nécessaire que votre projet fasse l'objet d'une étude d'impact ou qu'il devrait en être dispensé ? Expliquez pourquoi.

Compte tenu de la zone d'implantation du bâtiment et du parking, et du faible impact sur l'environnement, le projet devrait être dispensé d'étude d'impact.

8. Annexes

8.1 Annexes obligatoires

Objet		
1	L'annexe n°1 intitulée « informations nominatives relatives au maître d'ouvrage ou pétitionnaire » - non publiée ;	<input checked="" type="checkbox"/>
2	Un plan de situation au 1/25 000 ou, à défaut, à une échelle comprise entre 1/16 000 et 1/64 000 (Il peut s'agir d'extraits cartographiques du document d'urbanisme s'il existe) ;	<input checked="" type="checkbox"/>
3	Au minimum, 2 photographies datées de la zone d'implantation, avec une localisation cartographique des prises de vue, l'une devant permettre de situer le projet dans l'environnement proche et l'autre de le situer dans le paysage lointain ;	<input checked="" type="checkbox"/>
4	Un plan du projet <u>ou</u> , pour les travaux, ouvrages ou aménagements visés aux rubriques 5° a), 6° b) et d), 8°, 10°, 18°, 28° a) et b), 32°, 41° et 42° un projet de tracé ou une enveloppe de tracé ;	<input checked="" type="checkbox"/>
5	Sauf pour les travaux, ouvrages ou aménagements visés aux rubriques 5° a), 6° b) et d), 8°, 10°, 18°, 28° a) et b), 32°, 41° et 42° : plan des abords du projet (100 mètres au minimum) pouvant prendre la forme de photos aériennes datées et complétées si nécessaire selon les évolutions récentes, à une échelle comprise entre 1/2 000 et 1/5 000. Ce plan devra préciser l'affectation des constructions et terrains avoisinants ainsi que les canaux, plans d'eau et cours d'eau ;	<input checked="" type="checkbox"/>

8.2 Autres annexes volontairement transmises par le maître d'ouvrage ou pétitionnaire

Veillez compléter le tableau ci-joint en indiquant les annexes jointes au présent formulaire d'évaluation, ainsi que les parties auxquelles elles se rattachent

Objet

9. Engagement et signature

Je certifie sur l'honneur l'exactitude des renseignements ci-dessus

Fait à

le,

Signature



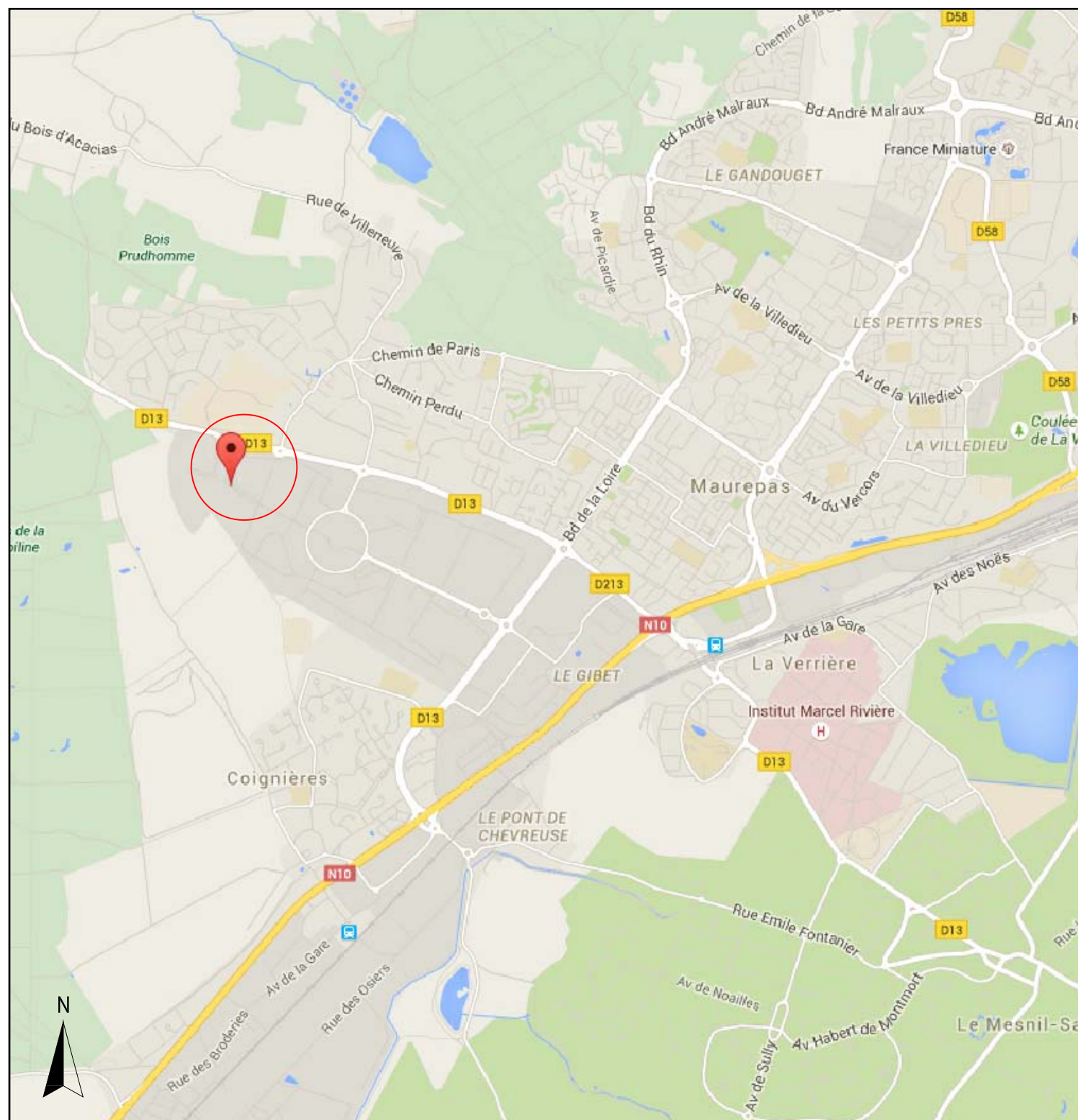

Plan de situation - échelle 1/20000e

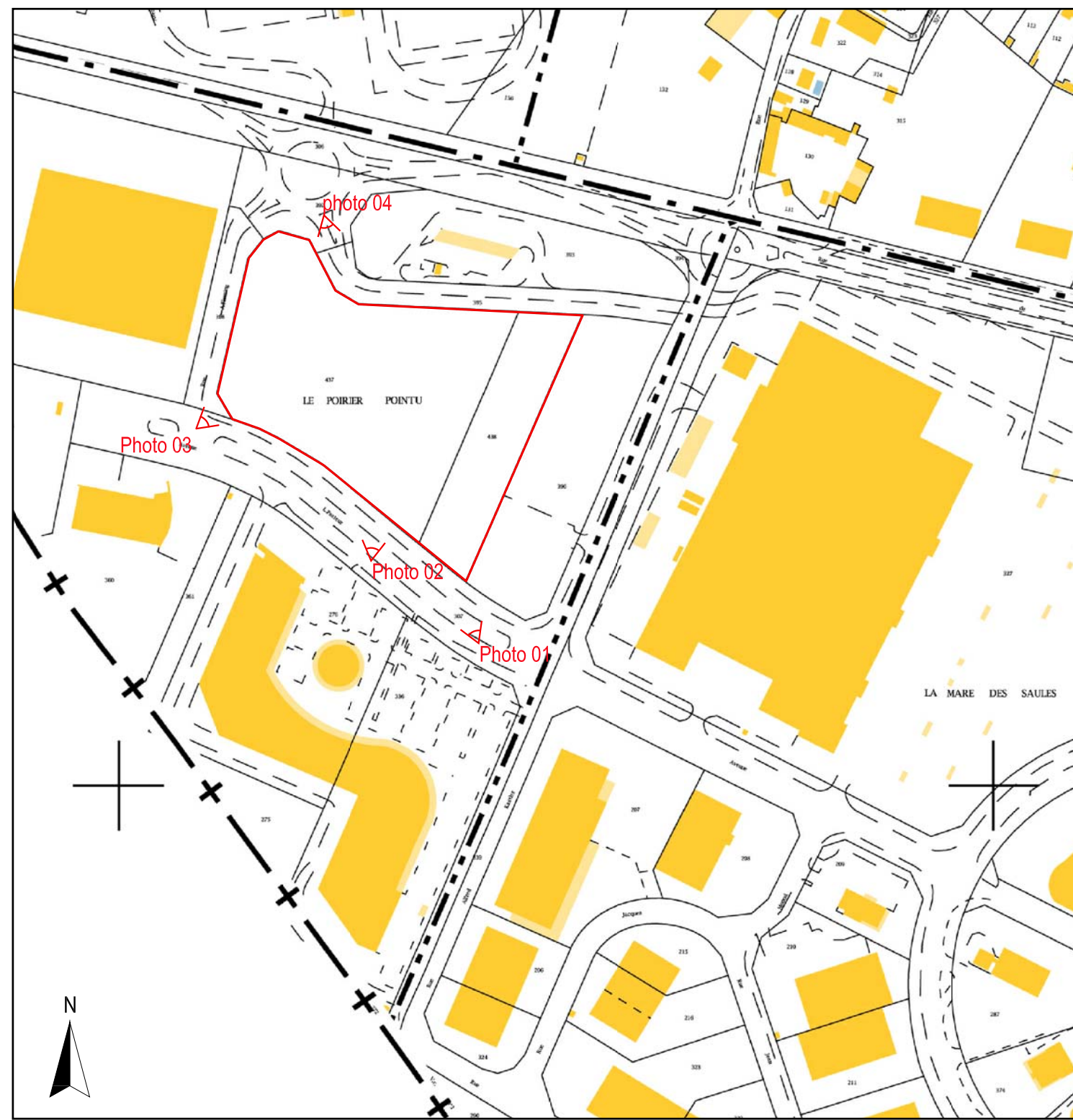

Plan cadastral - Echelle 1/5000e

Annexe 2 : PLAN DE SITUATION



Photo 1 : Septembre 2008



Photo 2 : Septembre 2012

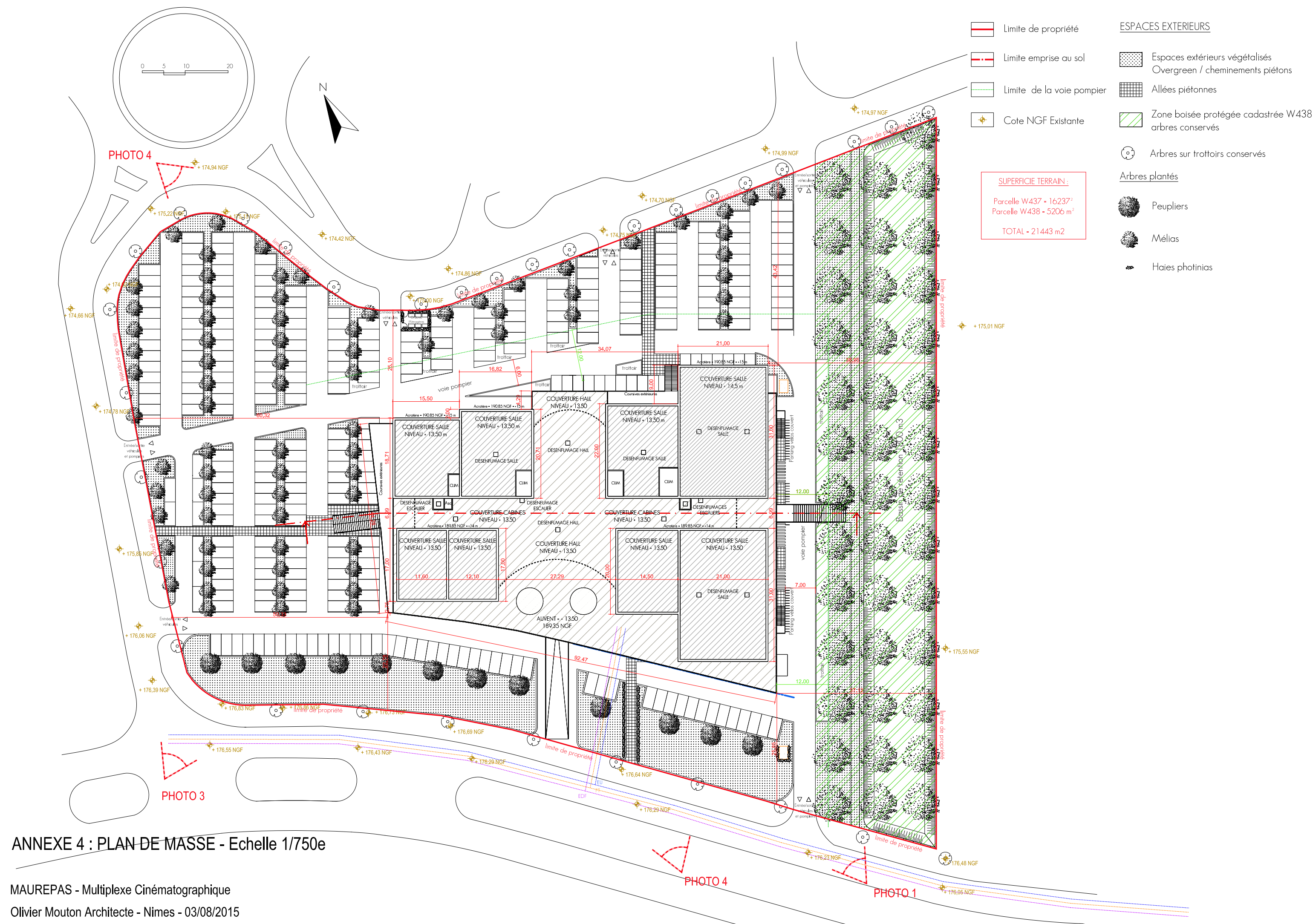

Photo 3 : Septembre 2008



Photo 4 : Septembre 2012

Annexe 3 : Repérage photographique



- ESPACES EXTERIEURS**
- Espaces extérieurs végétalisés
Overgreen / cheminements piétons
 - Allées piétonnes
 - Zone boisée protégée cadastrée W438
arbres conservés
 - Arbres sur trottoirs conservés
 - Arbres plantés**
 - Peupliers
 - Mélias
 - Haies photinias

SUPERFICIE TERRAIN :
 Parcelle W437 = 16237 m²
 Parcelle W438 = 5206 m²
TOTAL = 21443 m²

ANNEXE 4 : PLAN DE MASSE - Echelle 1/750e

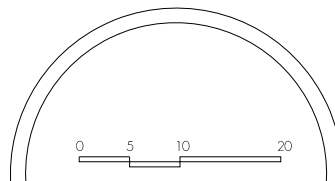

Stationnements aériens — 300 places
 Stationnements couverts — 243 places
TOTAL — 543 places
 Dont 12 places PMR

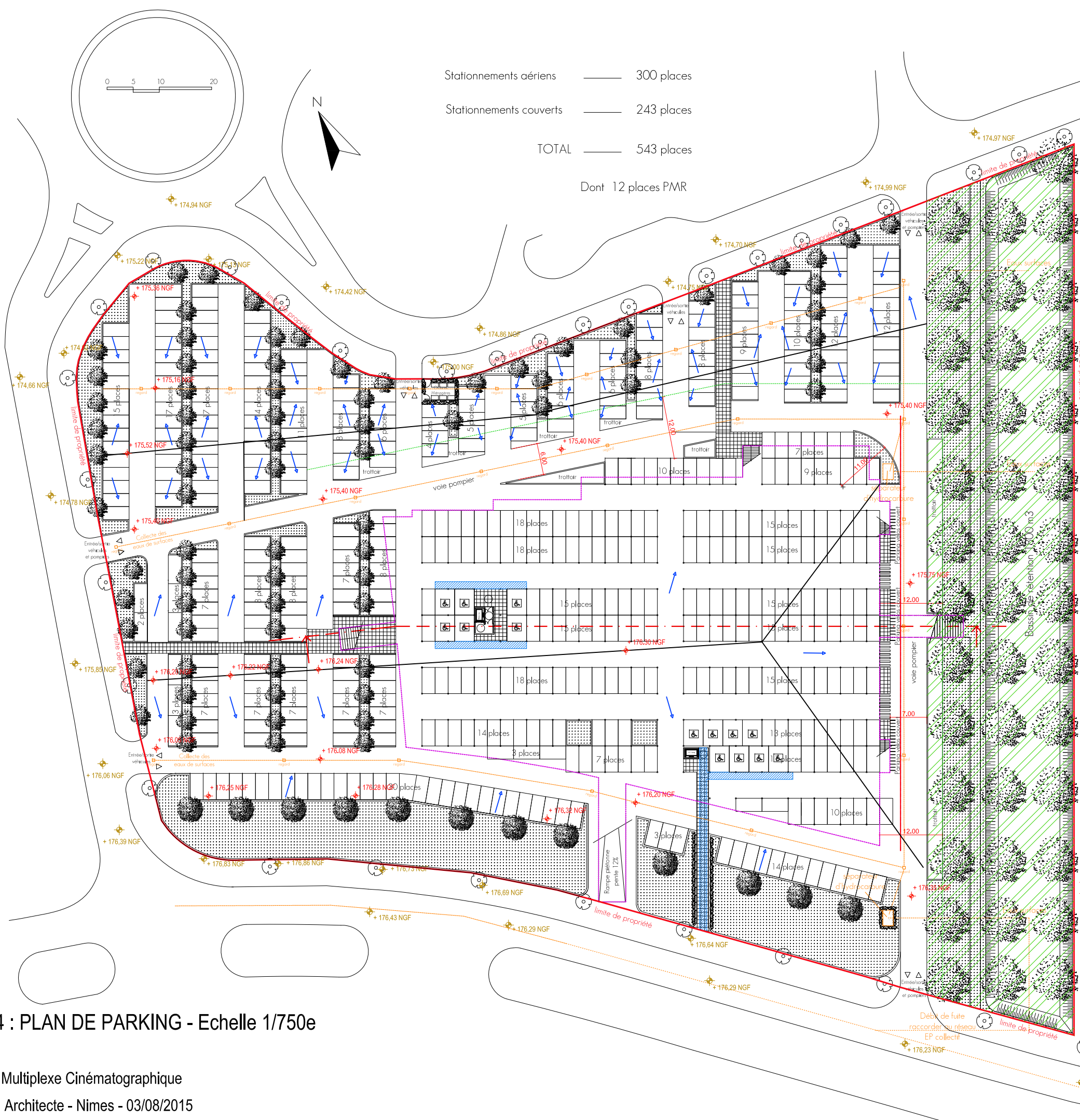

- ESPACES EXTERIEURS**
- Limite de propriété
 - Limite emprise au sol
 - Limite de la voie pompier
 - Emprise au sol bâti et parking couvert
 - Cote NGF Existante
 - Cote NGF projet
 - Pente écoulement des eaux
 - Espaces extérieurs végétalisés
Overgreen / cheminements piétons
 - Allées piétonnes
 - Zone boisée protégée cadastrée W438
arbres conservés
 - Arbres sur trottoirs conservés
 - Arbres plantés**
 - Peupliers
 - Mélias
 - Haies Photinias

ANNEXE 4 : PLAN DE PARKING - Echelle 1/750e

N° de Salle Places

Salle 1	417 places
Salle 2	421 places
Salle 3	180 places
Salle 4	194 places
Salle 5	91 places
Salle 6	165 places
Salle 7	91 places
Salle 8	142 places

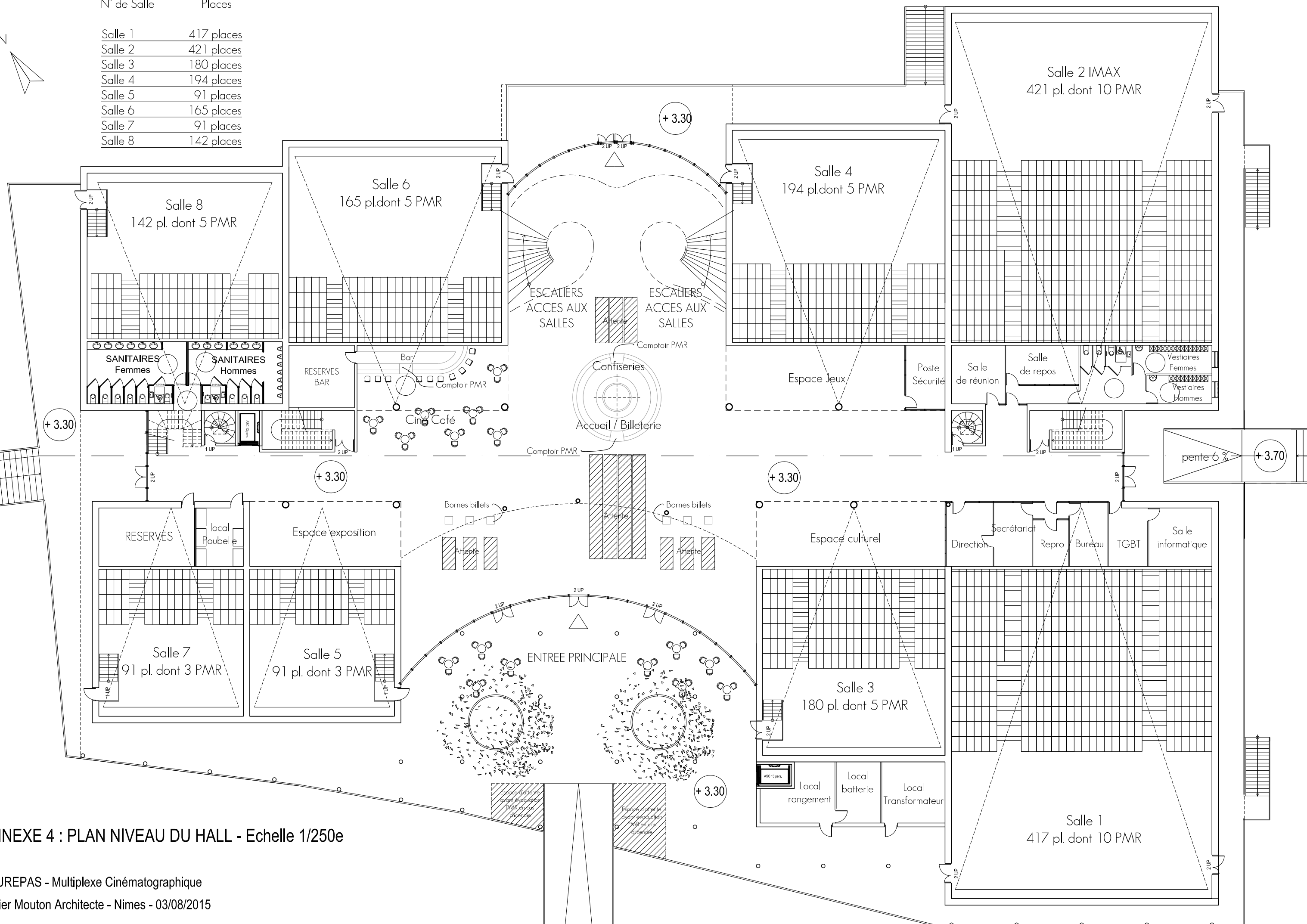
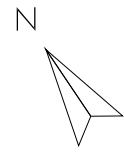

ANNEXE 4 : PLAN NIVEAU DU HALL - Echelle 1/250e



Parc des sports
"Du bout des clos"

Lotissement

Exploitation agricole

plan d'eau

Siège de
"Marchal Technologies"
et parc de stationnement

zone artisanale

Station essence

Rue Alexander Fleming

bassin
de retenue
du Auchan

W 437

W 438

Avenue Louis Pasteur

Société "Autovitesse"
parc automobile

Espace commercial
"Auchan"
et parc de stationnement

Espace commercial
"Le village des loisirs
de Maurepas"

Espace commercial
"Jardiland" / "Gemo" / "Pizza Hut"

ANNEXE 5 : PLAN DES ABORDS DU TERRAIN - Echelle 1/2000e

MAUREPAS - Multiplexe Cinématographique
Olivier Mouton Architecte - Nimes - 03/08/2015