

## Demande d'examen au cas par cas préalable à la réalisation d'une étude d'impact

Article R. 122-3 du code de l'environnement

Ce formulaire n'est pas applicable aux installations classées pour la protection  
de l'environnement

Ce formulaire complété sera publié sur le site internet de l'autorité administrative de l'Etat  
compétente en matière d'environnement

Avant de remplir cette demande, lire attentivement la notice explicative

### Cadre réservé à l'administration

Date de réception  
18/08/2015

Dossier complet le

N° d'enregistrement  
F01115P0125

### 1. Intitulé du projet

Création d'un lotissement de 3 lots.  
à Saint Ouen d'Aumône -95-

### 2. Identification du maître d'ouvrage ou du pétitionnaire

#### 2.1 Personne physique

Nom

Prénom

#### 2.2 Personne morale

Dénomination ou raison sociale

S.C.P. BRIER DEUTSCH

Nom, prénom et qualité de la personne  
habilitée à représenter la personne morale

DEUTSCH Bertrand.

RCS / SIRET

317218185710025

Forme juridique

S.C.P.

Joignez à votre demande l'annexe obligatoire n°1

### 3. Rubrique(s) applicable(s) du tableau des seuils et critères annexé à l'article R. 122-2 du code de l'environnement et dimensionnement correspondant du projet

N° de rubrique et sous rubrique	Caractéristiques du projet au regard des seuils et critères de la rubrique
6. d)	Création et aménagement d'une voie privée d'une longueur inférieure à 3 kms.

### 4. Caractéristiques générales du projet

Doivent être annexées au présent formulaire les pièces énoncées à la rubrique 8.1 du formulaire

#### 4.1 Nature du projet

Création et aménagement d'une voie privée - longueur : 42,46 mètres.

#### 4.2 Objectifs du projet

Création de 3 lots à bâtir desservis par une voie privée.

#### 4.3 Décrivez sommairement le projet

##### 4.3.1 dans sa phase de réalisation

- Division du terrain en 3 lots à bâtir + 1 voie privée.
- Bornage
- Travaux de réalisation de la voie privée.

##### 4.3.2 dans sa phase d'exploitation

Voie permettant l'accès aux lots à bâtir.



**4.4.1 A quelle(s) procédure(s) administrative(s) d'autorisation le projet a-t-il été ou sera-t-il soumis ?**

La décision de l'autorité administrative de l'Etat compétente en matière d'environnement devra être jointe au(x) dossier(s) d'autorisation(s).

Permis d'Aménager.

**4.4.2 Précisez ici pour quelle procédure d'autorisation ce formulaire est rempli**

Permis d'Aménager.

**4.5 Dimensions et caractéristiques du projet et superficie globale (assiette) de l'opération - préciser les unités de mesure utilisées**

Grandeurs caractéristiques	Valeur
- Voie privée - 42,46 mètres	182 m <sup>2</sup> (dont 12 m <sup>2</sup> à retrocéder à la commune)
- 3 Lots à bâtir	1136 m <sup>2</sup> (dont 30 m <sup>2</sup> à retrocéder à la Commune)

**4.6 Localisation du projet**

Adresse et commune(s) d'implantation

45, Allée Colbert  
95310 SAINT OUEN  
L'AUMÔNE

Coordonnées géographiques<sup>1</sup>

Long. 2° 07' 10" 4 Lat. 49° 02' 25" 6

Pour les rubriques 5° a), 6° b) et d), 8°, 10°, 18°, 28° a) et b), 32°; 41° et 42° :

Point de départ :

Long. 2° 07' 10" 2 Lat. 49° 02' 25" 8

Point d'arrivée :

Long. 2° 07' 11" 9 Lat. 49° 02' 26" 7

Communes traversées :

95. SAINT OUEN L'AUMÔNE

4.7 S'agit-il d'une modification/extension d'une installation ou d'un ouvrage existant ?

Oui  Non

4.7.1 Si oui, cette installation ou cet ouvrage a-t-il fait l'objet d'une étude d'impact ?

Oui  Non

4.7.2 Si oui, à quelle date a-t-il été autorisé ?

4.8 Le projet s'inscrit-il dans un programme de travaux ?

Oui  Non

Si oui, de quels projets se compose le programme ?

- Aménagement d'une voie privée.

<sup>1</sup> Pour l'outre-mer, voir notice explicative



## 5. Sensibilité environnementale de la zone d'implantation envisagée

### 5.1 Occupation des sols

Quel est l'usage actuel des sols sur le lieu de votre projet ?

Terrain à caractère d'habitat individuel.  
Zone U.G.

Existe-t-il un ou plusieurs documents d'urbanisme (ensemble des documents d'urbanisme concernés) réglementant l'occupation des sols sur le lieu/tracé de votre projet ?

Oui  Non

Si oui, intitulé et date d'approbation :  
Précisez le ou les règlements applicables à la zone du projet

Plan local d'urbanisme  
du 04/07/2013.

Pour les rubriques 33° à 37°, le ou les documents ont-ils fait l'objet d'une évaluation environnementale ?

Oui  Non

### 5.2 Enjeux environnementaux dans la zone d'implantation envisagée :

Complétez le tableau suivant, par tous moyens utiles, notamment à partir des informations disponibles sur le site internet <http://www.developpement-durable.gouv.fr/etude-impact>

Le projet se situe-t-il :	Oui	Non	Lequel/Laquelle ?
dans une zone naturelle d'intérêt écologique, faunistique et floristique de type I ou II (ZNIEFF) ou couverte par un arrêté de protection de biotope ?	<input type="checkbox"/>	<input checked="" type="checkbox"/>	
en zone de montagne ?	<input type="checkbox"/>	<input checked="" type="checkbox"/>	
sur le territoire d'une commune littorale ?	<input type="checkbox"/>	<input checked="" type="checkbox"/>	
dans un parc national, un parc naturel marin, une réserve naturelle (régionale ou nationale) ou un parc naturel régional ?	<input type="checkbox"/>	<input checked="" type="checkbox"/>	
sur un territoire couvert par un plan de prévention du bruit, arrêté ou le cas échéant, en cours d'élaboration ?	<input type="checkbox"/>	<input checked="" type="checkbox"/>	

dans une aire de mise en valeur de l'architecture et du patrimoine ou une zone de protection du patrimoine architectural, urbain et paysager ?	<input type="checkbox"/>	<input checked="" type="checkbox"/>	
dans une zone humide ayant fait l'objet d'une délimitation ?	<input type="checkbox"/>	<input checked="" type="checkbox"/>	
dans une commune couverte par un plan de prévention des risques naturels prévisibles ou par un plan de prévention des risques technologiques ? si oui, est-il prescrit ou approuvé ?	<input checked="" type="checkbox"/>	<input type="checkbox"/>	approuvé le 12/07/2010 PPRT " le 05/07/2007 PPRI
dans un site ou sur des sols pollués ?	<input type="checkbox"/>	<input checked="" type="checkbox"/>	
dans une zone de répartition des eaux ?	<input type="checkbox"/>	<input checked="" type="checkbox"/>	
dans un périmètre de protection rapprochée d'un captage d'eau destiné à l'alimentation humaine ?	<input type="checkbox"/>	<input checked="" type="checkbox"/>	
dans un site inscrit ou classé ?	<input type="checkbox"/>	<input checked="" type="checkbox"/>	
<b>Le projet se situe-t-il, dans ou à proximité :</b>	<b>Oui</b>	<b>Non</b>	<b>Lequel et à quelle distance ?</b>
d'un site Natura 2000 ?	<input type="checkbox"/>	<input checked="" type="checkbox"/>	
d'un monument historique ou d'un site classé au patrimoine mondial de l'UNESCO ?	<input type="checkbox"/>	<input checked="" type="checkbox"/>	



## 6. Caractéristiques de l'impact potentiel du projet sur l'environnement et la santé humaine

### 6.1 Le projet envisagé est-il susceptible d'avoir les incidences suivantes ?

Veillez compléter le tableau suivant :

Domaines de l'environnement :		Oui	Non	De quelle nature ? De quelle importance ? Appréciez sommairement l'impact potentiel
<b>Ressources</b>	engendre-t-il des prélèvements d'eau ?	<input type="checkbox"/>	<input checked="" type="checkbox"/>	
	impliquera-t-il des drainages / ou des modifications prévisibles des masses d'eau souterraines ?	<input type="checkbox"/>	<input checked="" type="checkbox"/>	
	est-il excédentaire en matériaux ?	<input type="checkbox"/>	<input checked="" type="checkbox"/>	
	est-il déficitaire en matériaux ? Si oui, utilise-t-il les ressources naturelles du sol ou du sous-sol ?	<input type="checkbox"/>	<input checked="" type="checkbox"/>	
<b>Milieu naturel</b>	est-il susceptible d'entraîner des perturbations, des dégradations, des destructions de la biodiversité existante : faune, flore, habitats, continuités écologiques ?	<input type="checkbox"/>	<input checked="" type="checkbox"/>	
	est-il susceptible d'avoir des incidences sur les zones à sensibilité particulière énumérées au 5.2 du présent formulaire ?	<input type="checkbox"/>	<input checked="" type="checkbox"/>	

	Engendre-t-il la consommation d'espaces naturels, agricoles, forestiers, maritimes ?	<input type="checkbox"/>	<input checked="" type="checkbox"/>	
<b>Risques et nuisances</b>	Est-il concerné par des risques technologiques ?	<input type="checkbox"/>	<input checked="" type="checkbox"/>	
	Est-il concerné par des risques naturels ?	<input type="checkbox"/>	<input checked="" type="checkbox"/>	
	Engendre-t-il des risques sanitaires ?	<input type="checkbox"/>	<input checked="" type="checkbox"/>	
	Est-il concerné par des risques sanitaires ?	<input type="checkbox"/>	<input checked="" type="checkbox"/>	
<b>Commodités de voisinage</b>	Est-il source de bruit ?	<input type="checkbox"/>	<input checked="" type="checkbox"/>	
	Est-il concerné par des nuisances sonores ?	<input type="checkbox"/>	<input checked="" type="checkbox"/>	
	Engendre-t-il des odeurs ?	<input type="checkbox"/>	<input checked="" type="checkbox"/>	
	Est-il concerné par des nuisances olfactives ?	<input type="checkbox"/>	<input checked="" type="checkbox"/>	
	Engendre-t-il des vibrations ?	<input type="checkbox"/>	<input checked="" type="checkbox"/>	
	Est-il concerné par des vibrations ?	<input type="checkbox"/>	<input checked="" type="checkbox"/>	



	<p>Engendre-t-il des émissions lumineuses ?</p> <p>Est-il concerné par des émissions lumineuses ?</p>	<input type="checkbox"/>  <input type="checkbox"/>	<input checked="" type="checkbox"/>  <input checked="" type="checkbox"/>	
<p><b>Pollutions</b></p>	<p>Engendre-t-il des rejets polluants dans l'air ?</p>	<input type="checkbox"/>	<input checked="" type="checkbox"/>	
	<p>Engendre-t-il des rejets hydrauliques ?</p> <p>Si oui, dans quel milieu ?</p>	<input type="checkbox"/>	<input checked="" type="checkbox"/>	
	<p>Engendre-t-il la production d'effluents ou de déchets non dangereux, inertes, dangereux ?</p>	<input type="checkbox"/>	<input checked="" type="checkbox"/>	
<p><b>Patrimoine / Cadre de vie / Population</b></p>	<p>Est-il susceptible de porter atteinte au patrimoine architectural, culturel, archéologique et paysager ?</p>	<input type="checkbox"/>	<input checked="" type="checkbox"/>	
	<p>Engendre-t-il des modifications sur les activités humaines (agriculture, sylviculture, urbanisme / aménagements) ?</p>	<input type="checkbox"/>	<input checked="" type="checkbox"/>	



6.2 Les incidences du projet identifiées au 6.1 sont-elles susceptibles d'être cumulées avec d'autres projets connus ?

Oui  Non  Si oui, décrivez lesquelles :

6.3 Les incidences du projet identifiées au 6.1 sont-elles susceptibles d'avoir des effets de nature transfrontière ?

Oui  Non  Si oui, décrivez lesquels :

### 7. Auto-évaluation (facultatif)

Au regard du formulaire rempli, estimez-vous qu'il est nécessaire que votre projet fasse l'objet d'une étude d'impact ou qu'il devrait en être dispensé ? Expliquez pourquoi.

Dispense' → Le projet consiste en la création d'une voie privée de 42,46 m à usage privé.  
Il ne s'agit pas d'une route.

## 8. Annexes

### 8.1 Annexes obligatoires

	Objet	
1	L'annexe n°1 intitulée « informations nominatives relatives au maître d'ouvrage ou pétitionnaire » - <b>non publiée</b> ;	X
2	Un plan de situation au 1/25 000 ou, à défaut, à une échelle comprise entre 1/16 000 et 1/64 000 (Il peut s'agir d'extraits cartographiques du document d'urbanisme s'il existe) ;	X
3	Au minimum, 2 photographies datées de la zone d'implantation, avec une localisation cartographique des prises de vue, l'une devant permettre de situer le projet dans l'environnement proche et l'autre de le situer dans le paysage lointain ;	X
4	Un plan du projet <u>ou</u> , pour les travaux, ouvrages ou aménagements visés aux rubriques 5° a), 6° b) et d), 8°, 10°, 18°, 28° a) et b), 32°, 41° et 42° un projet de tracé ou une enveloppe de tracé ;	X
5	<b>Sauf pour les travaux, ouvrages ou aménagements visés aux rubriques 5° a), 6° b) et d), 8°, 10°, 18°, 28° a) et b), 32°, 41° et 42°</b> : plan des abords du projet (100 mètres au minimum) pouvant prendre la forme de photos aériennes datées et complétées si nécessaire selon les évolutions récentes, à une échelle comprise entre 1/2 000 et 1/5 000. Ce plan devra préciser l'affectation des constructions et terrains avoisinants ainsi que les canaux, plans d'eau et cours d'eau ;	

### 8.2 Autres annexes volontairement transmises par le maître d'ouvrage ou pétitionnaire

Veillez compléter le tableau ci-joint en indiquant les annexes jointes au présent formulaire d'évaluation, ainsi que les parties auxquelles elles se rattachent

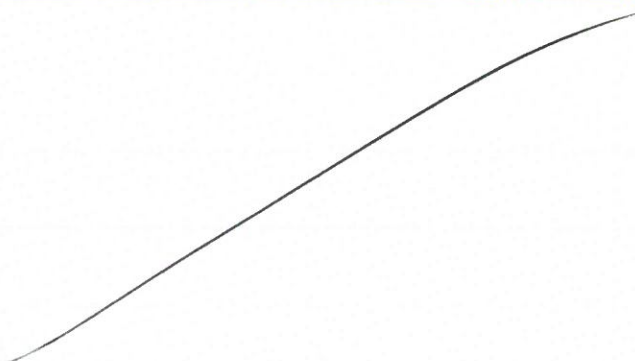
	Objet
	

## 9. Engagement et signature

Je certifie sur l'honneur l'exactitude des renseignements ci-dessus

Fait à

CERGY

le,

14/08/2015

Signature

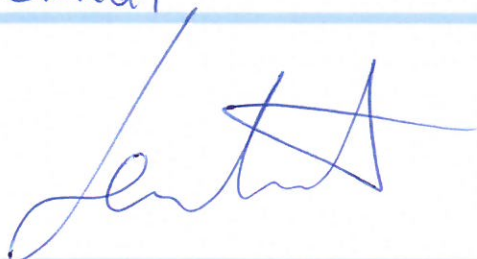

**Thierry BRIER - Bertrand DEUTSCH**  
 Géomètres-Experts Fonciers DPLG associés  
 6, rue des Gauchères - B.P. 90039  
 95001 CERGY PONTOISE CEDEX  
 Tél. 01 30 30 41 03 Fax 01 30 32 98 13



DEPARTEMENT DU VAL D'OISE  
COMMUNE DE SAINT OUEN L'AUMONE

Propriété sise, 45 Allée Colbert

Propriété des Consorts BAGANIER

Cadastrée section BO n°22-23

## PLAN DE SITUATION

Echelle 1/25000<sup>ème</sup>  
35146

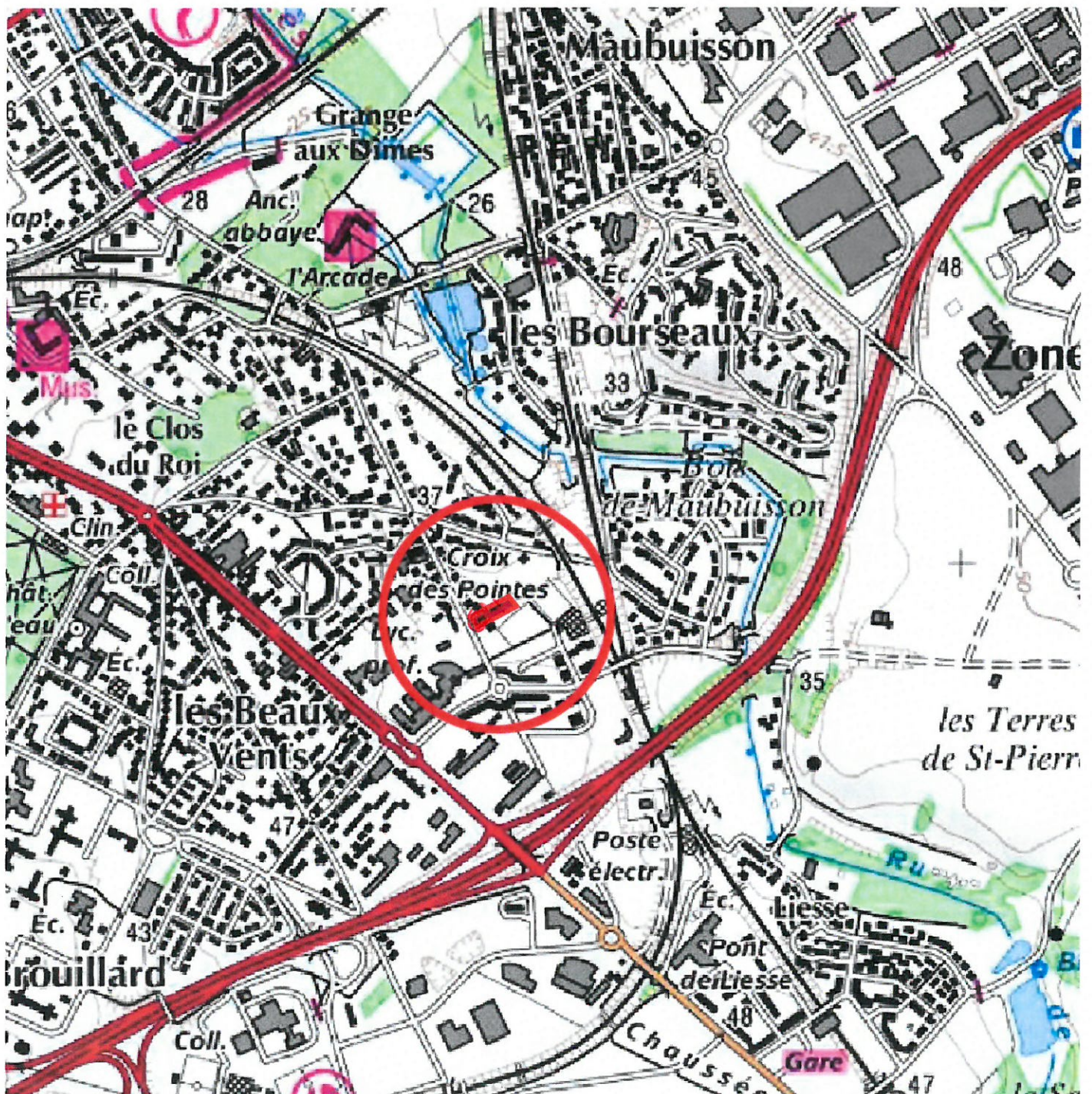



PA 6-7

# COMMUNE DE SAINT OUEN L'AUMONE

## Permis D'Aménager

### Plan de Repérage pour PA 6 ET PA 7

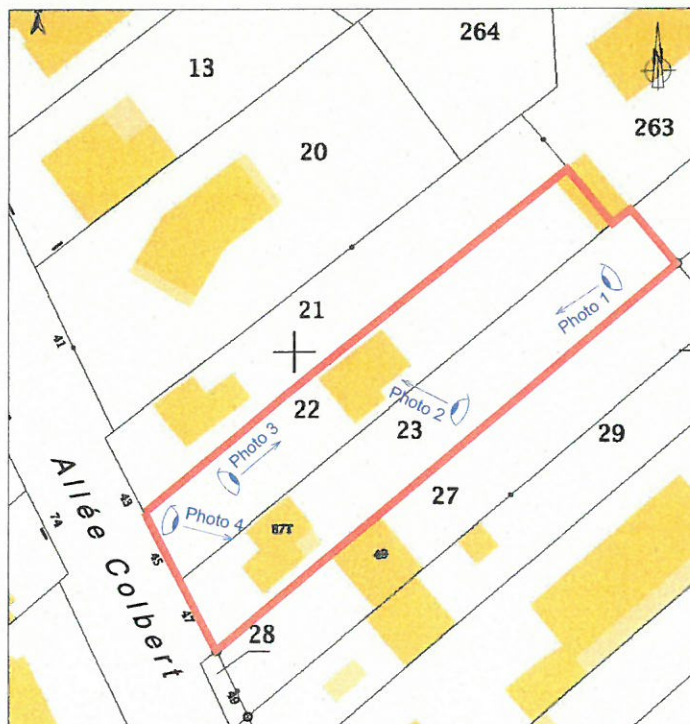

**Cabinet BRIER-DEUTSCH**  
Géomètres-Experts Associés D.P.L.G  
6, Rue des Gauchères - 95 000 CERGY  
☎ : 01 30 30 41 03 - 📠 : 01 30 32 98 13  
✉ : brier.deutsch@orange.fr

Dossier : 35146

Echelle : Sans Echelle

Date : 12/08/2015

Réf Informatique : 35146\_PA6-7



"Lotissement 45, Allée Colbert"





**PROJET DE DIVISION**  
 de la Propriété sise 45, Allée Colbert  
 Propriété des Consorts BAGANIER

**PA 4**

Cadastrée : Section BO n° 22-23

Contenance Cadastreale Totale : 12a 90ca

Superficie mesurée : 1318 m<sup>2</sup>

(dont 42 m<sup>2</sup> à rétrocéder à la Commune)

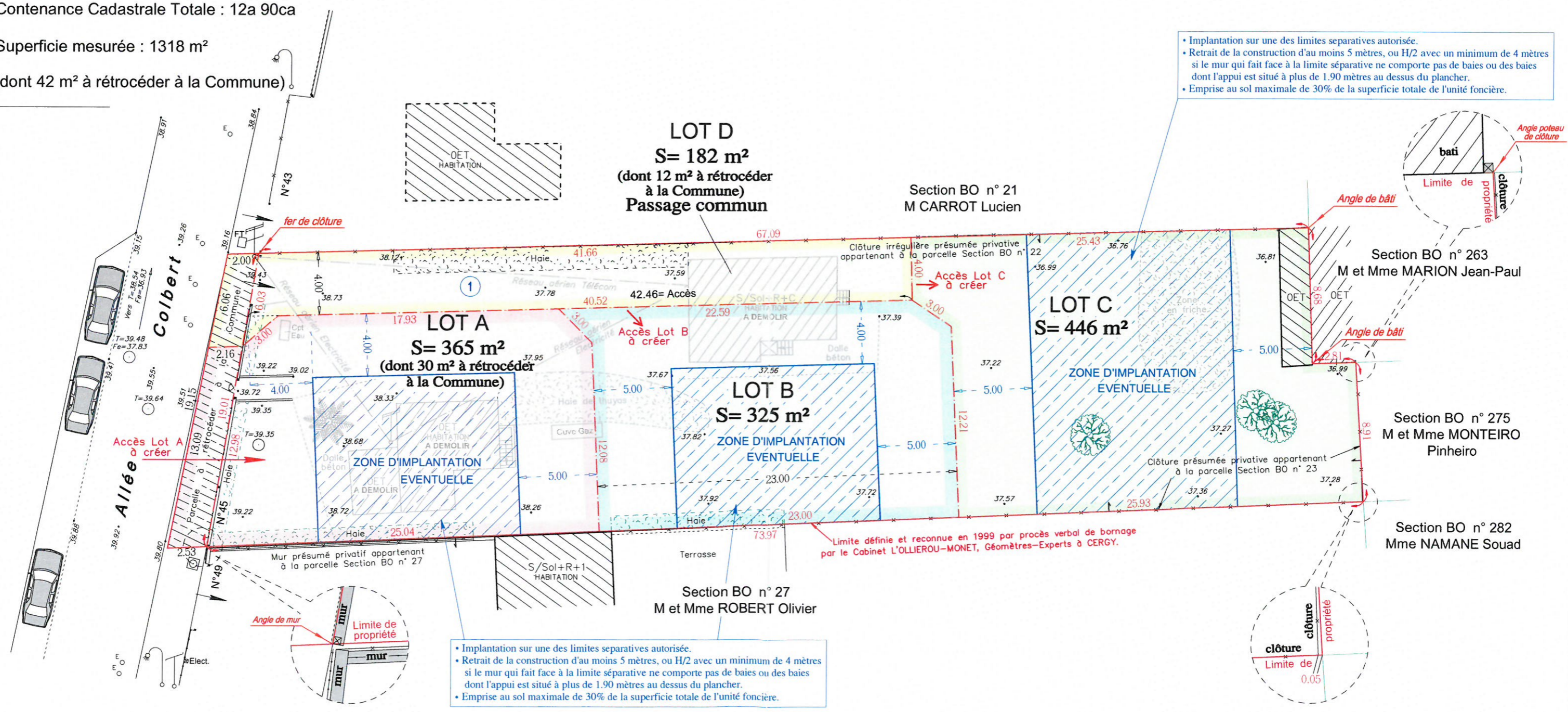

• Implantation sur une des limites séparatives autorisée.  
 • Retrait de la construction d'au moins 5 mètres, ou H/2 avec un minimum de 4 mètres si le mur qui fait face à la limite séparative ne comporte pas de baies ou des baies dont l'appui est situé à plus de 1.90 mètres au dessus du plancher.  
 • Emprise au sol maximale de 30% de la superficie totale de l'unité foncière.

• Implantation sur une des limites séparatives autorisée.  
 • Retrait de la construction d'au moins 5 mètres, ou H/2 avec un minimum de 4 mètres si le mur qui fait face à la limite séparative ne comporte pas de baies ou des baies dont l'appui est situé à plus de 1.90 mètres au dessus du plancher.  
 • Emprise au sol maximale de 30% de la superficie totale de l'unité foncière.

**NOTAS :**

① Passage commun aux Lots B et C.

Plan dressé d'après les limites apparentes et accessibles de la possession.  
 Les cotes et les superficies ne seront définitives qu'après une délimitation contradictoire avec les voisins.  
 Système d'Altitudes IGN 1969 (altitudes normales). Les coordonnées sont rattachées au système RGF93 CC49.

**Cabinet BRIER-DEUTSCH**  
 Géomètres-Experts Associés D.P.L.G.

<b>BUREAU PRINCIPAL</b>	<b>BUREAU SECONDAIRE</b>
6 Rue des Gauchères 95000 CERGY	69 Av de la République 78500 SARTROUVILLE
☎ : 01 30 30 41 03	☎ : 01 61 30 93 97
☎ : 01 30 32 98 13	
✉ : brier.deutsch@orange.fr	