

Demande d'examen au cas par cas préalable à la réalisation d'une étude d'impact

Article R. 122-3 du code de l'environnement

*Ce formulaire n'est pas applicable aux installations classées pour la protection
de l'environnement*

*Ce formulaire complété sera publié sur le site internet de l'autorité administrative de l'Etat
compétente en matière d'environnement*

Avant de remplir cette demande, lire attentivement la notice explicative

Cadre réservé à l'administration

Date de réception
29/09/2015

Dossier complet le

N° d'enregistrement
F01115P0141

1. Intitulé du projet

Paris - Orly Terminal Sud
Refonte du process départ international

2. Identification du maître d'ouvrage ou du pétitionnaire

2.1 Personne physique

Nom

Prénom

2.2 Personne morale

Dénomination ou raison sociale

Aéroports de Paris

Nom, prénom et qualité de la personne
habilitée à représenter la personne morale

GALVEZ-RUIZ André - Directeur de projet

RCS / SIRET

5 52 016 628 00018

Forme juridique

Société Anonyme

Joignez à votre demande l'annexe obligatoire n°1

3. Rubrique(s) applicable(s) du tableau des seuils et critères annexé à l'article R. 122-2 du code de l'environnement et dimensionnement correspondant du projet

N° de rubrique et sous rubrique	Caractéristiques du projet au regard des seuils et critères de la rubrique
36	Bâtiment ERP de SHON créée de 14 640 m ² , soumis à permis de construire situé sur les communes : Orly (94) , Paray-Vieille-Poste (91) et Villeneuve-le-Roi (94)

4. Caractéristiques générales du projet

Doivent être annexées au présent formulaire les pièces énoncées à la rubrique 8.1 du formulaire

4.1 Nature du projet

Le projet vise à créer, en façade sud du Terminal Sud, un bâtiment comportant un système de tri des bagages, une salle d'embarquement , un circuit débarquement et une zone de commerces.
La surface de SHON créée est de 14 640 m² pour un bâtiment en R+2 (hauteur 21 m) d'une longueur de 165 m et une largeur de 44 m.

4.2 Objectifs du projet

L'ouvrage à créer répond aux objectifs suivants :

- Mettre en conformité le tri bagages du Terminal Sud avec la réglementation sûreté ;
- Répondre aux besoins du trafic international en améliorant la qualité des surfaces d'embarquement et l'ambiance de la zone, en simplifiant les parcours des passagers, en diversifiant et en optimisant l'offre commerciale ;
- Améliorer la qualité de service pour les clients d'Aéroports de Paris (passagers et compagnies aériennes).

4.3 Décrivez sommairement le projet

4.3.1 dans sa phase de réalisation

Phase 1 : Réalisation du bâtiment

Phase 2A : Aménagement de l'installation de tri et contrôle des bagages

Phase 2B : Aménagement de la salle d'embarquement et des commerces

4.3.2 dans sa phase d'exploitation

Bâtiment permettant d'offrir une meilleure qualité de service à l'embarquement aux clients d'Aéroports de Paris et un système de tri bagages départ automatisé et conforme avec la réglementation sûreté.

4.4.1 A quelle(s) procédure(s) administrative(s) d'autorisation le projet a-t-il été ou sera-t-il soumis ?

La décision de l'autorité administrative de l'Etat compétente en matière d'environnement devra être jointe au(x) dossier(s) d'autorisation(s).

- Permis de construire
- Demande d'agrément ERP

4.4.2 Précisez ici pour quelle procédure d'autorisation ce formulaire est rempli

- Permis de construire

4.5 Dimensions et caractéristiques du projet et superficie globale (assiette) de l'opération - préciser les unités de mesure utilisées

Grandeurs caractéristiques	Valeur
- 14 640 m2 de SHON créée - 165 m de long, 44 m de large et 21 m de hauteur	Coût global d'opération d'environ : 200 M€

4.6 Localisation du projet

Adresse et commune(s)
d'implantation

Orly (94)
Paray-Vieille-Poste (91)
Villeneuve-le-Roi (94)

Coordonnées géographiques¹

Long. 2 ° 22 ' 16 " 23E Lat. 48 ° 43 ' 40 " 98N

Pour les rubriques 5° a), 6° b) et d), 8°, 10°, 18°, 28° a) et b), 32° ; 41° et 42° :

Point de départ : Long. ___ ° ___ ' ___ " ___ Lat. ___ ° ___ ' ___ " ___

Point d'arrivée : Long. ___ ° ___ ' ___ " ___ Lat. ___ ° ___ ' ___ " ___

Communes traversées :

4.7 S'agit-il d'une modification/extension d'une installation ou d'un ouvrage existant ?

Oui Non

4.7.1 Si oui, cette installation ou cet ouvrage a-t-il fait l'objet d'une étude d'impact ?

Oui Non

4.7.2 Si oui, à quelle date a-t-il été autorisé ?

4.8 Le projet s'inscrit-il dans un programme de travaux ?

Oui Non

Si oui, de quels projets se compose le programme ?

¹ Pour l'outre-mer, voir notice explicative

5. Sensibilité environnementale de la zone d'implantation envisagée

5.1 Occupation des sols

Quel est l'usage actuel des sols sur le lieu de votre projet ?

- Aires aéronautiques

Existe-t-il un ou plusieurs documents d'urbanisme (ensemble des documents d'urbanisme concernés) réglementant l'occupation des sols sur le lieu/tracé de votre projet ?

Oui Non

Si oui, intitulé et date d'approbation :
Précisez le ou les règlements applicables à la zone du projet

- PLU de Paray-Vieille-Poste approuvé le 24/09/2013, modifié le 27/05/2015.
Règlement zone Uz
- PLU d'Orly approuvé le 19/12/2007, modifié le 20/06/2013.
Règlement zone Uz
- POS de Villeneuve-le-Roi approuvé le 09/02/1989, révisé le 28/12/2000.
Règlement zone Un

Pour les rubriques 33° à 37°, le ou les documents ont-ils fait l'objet d'une évaluation environnementale ?

Oui Non

5.2 Enjeux environnementaux dans la zone d'implantation envisagée :

Complétez le tableau suivant, par tous moyens utiles, notamment à partir des informations disponibles sur le site internet <http://www.developpement-durable.gouv.fr/etude-impact>

Le projet se situe-t-il :	Oui	Non	Lequel/Laquelle ?
dans une zone naturelle d'intérêt écologique, faunistique et floristique de type I ou II (ZNIEFF) ou couverte par un arrêté de protection de biotope ?	<input type="checkbox"/>	<input checked="" type="checkbox"/>	
en zone de montagne ?	<input type="checkbox"/>	<input checked="" type="checkbox"/>	
sur le territoire d'une commune littorale ?	<input type="checkbox"/>	<input checked="" type="checkbox"/>	
dans un parc national, un parc naturel marin, une réserve naturelle (régionale ou nationale) ou un parc naturel régional ?	<input type="checkbox"/>	<input checked="" type="checkbox"/>	
sur un territoire couvert par un plan de prévention du bruit, arrêté ou le cas échéant, en cours d'élaboration ?	<input checked="" type="checkbox"/>	<input type="checkbox"/>	Plan d'exposition au bruit de l'aéroport Paris-Orly approuvé par arrêté interpréfectoral du 21 décembre 2012

dans une aire de mise en valeur de l'architecture et du patrimoine ou une zone de protection du patrimoine architectural, urbain et paysager ?	<input type="checkbox"/>	<input checked="" type="checkbox"/>	
dans une zone humide ayant fait l'objet d'une délimitation ?	<input type="checkbox"/>	<input checked="" type="checkbox"/>	
dans une commune couverte par un plan de prévention des risques naturels prévisibles ou par un plan de prévention des risques technologiques ? si oui, est-il prescrit ou approuvé ?	<input checked="" type="checkbox"/>	<input type="checkbox"/>	- PPRI de la Marne et de la Seine approuvé le 12 novembre 2007 - PPR mouvements de terrains différentiels consécutifs à la sécheresse et à la réhydratation des sols prescrit le 9 juillet 2001 - PPR inondations et coulées de boues par ruissellement en secteur urbain prescrit le 9 juillet 2001
dans un site ou sur des sols pollués ?	<input type="checkbox"/>	<input checked="" type="checkbox"/>	Aucun site pollué identifié dans la base de données "Basol" au droit du projet.
dans une zone de répartition des eaux ?	<input type="checkbox"/>	<input checked="" type="checkbox"/>	
dans un périmètre de protection rapprochée d'un captage d'eau destiné à l'alimentation humaine ?	<input type="checkbox"/>	<input checked="" type="checkbox"/>	
dans un site inscrit ou classé ?	<input type="checkbox"/>	<input checked="" type="checkbox"/>	
Le projet se situe-t-il, dans ou à proximité :	Oui	Non	Lequel et à quelle distance ?
d'un site Natura 2000 ?	<input type="checkbox"/>	<input checked="" type="checkbox"/>	
d'un monument historique ou d'un site classé au patrimoine mondial de l'UNESCO ?	<input type="checkbox"/>	<input checked="" type="checkbox"/>	

6. Caractéristiques de l'impact potentiel du projet sur l'environnement et la santé humaine

6.1 Le projet envisagé est-il susceptible d'avoir les incidences suivantes ?

Veillez compléter le tableau suivant :

Domaines de l'environnement :	Oui	Non	De quelle nature ? De quelle importance ? <i>Appréciez sommairement l'Impact potentiel</i>	
Ressources	engendre-t-il des prélèvements d'eau ?	<input type="checkbox"/>	<input checked="" type="checkbox"/>	
	impliquera-t-il des drainages / ou des modifications prévisibles des masses d'eau souterraines ?	<input type="checkbox"/>	<input checked="" type="checkbox"/>	
	est-il excédentaire en matériaux ?	<input checked="" type="checkbox"/>	<input type="checkbox"/>	Le projet nécessite la mise en œuvre de terrassements en déblais, qui seront triés et évacués vers les installations appropriées selon la réglementation en vigueur, et conformément au cahier des prescriptions environnementales de chantier applicable sur l'aéroport Paris-Orly.
	est-il déficitaire en matériaux ? Si oui, utilise-t-il les ressources naturelles du sol ou du sous-sol ?	<input type="checkbox"/>	<input checked="" type="checkbox"/>	
Milieu naturel	est-il susceptible d'entraîner des perturbations, des dégradations, des destructions de la biodiversité existante : faune, flore, habitats, continuités écologiques ?	<input type="checkbox"/>	<input checked="" type="checkbox"/>	
	est-il susceptible d'avoir des incidences sur les zones à sensibilité particulière énumérées au 5.2 du présent formulaire ?	<input type="checkbox"/>	<input checked="" type="checkbox"/>	

	Engendre-t-il la consommation d'espaces naturels, agricoles, forestiers, maritimes ?	<input type="checkbox"/>	<input checked="" type="checkbox"/>	
Risques et nuisances	Est-il concerné par des risques technologiques ?	<input type="checkbox"/>	<input checked="" type="checkbox"/>	
	Est-il concerné par des risques naturels ?	<input type="checkbox"/>	<input checked="" type="checkbox"/>	
	Engendre-t-il des risques sanitaires ?	<input type="checkbox"/>	<input checked="" type="checkbox"/>	
	Est-il concerné par des risques sanitaires ?	<input type="checkbox"/>	<input checked="" type="checkbox"/>	
Commodités de voisinage	Est-il source de bruit ?	<input type="checkbox"/>	<input checked="" type="checkbox"/>	Le projet permet une meilleure qualité de service et n'engendre pas de trafic (avions et routier) supplémentaire. Le projet se situe au centre de la plate-forme dans une zone déjà utilisée pour des aires avions. Il n'engendre pas de nuisances supplémentaires comparativement à l'existant. Aucun riverain ne demeure à proximité du bâtiment projeté
	Est-il concerné par des nuisances sonores ?	<input type="checkbox"/>	<input checked="" type="checkbox"/>	
	Engendre-t-il des odeurs ?	<input type="checkbox"/>	<input checked="" type="checkbox"/>	
	Est-il concerné par des nuisances olfactives ?	<input type="checkbox"/>	<input checked="" type="checkbox"/>	
	Engendre-t-il des vibrations ?	<input type="checkbox"/>	<input checked="" type="checkbox"/>	
	Est-il concerné par des vibrations ?	<input type="checkbox"/>	<input checked="" type="checkbox"/>	

	Engendre-t-il des émissions lumineuses ?	<input type="checkbox"/>	<input checked="" type="checkbox"/>	
	Est-il concerné par des émissions lumineuses ?	<input type="checkbox"/>	<input checked="" type="checkbox"/>	
Pollutions	Engendre-t-il des rejets polluants dans l'air ?	<input type="checkbox"/>	<input checked="" type="checkbox"/>	Le projet n'engendre pas de trafic (avions et routier) supplémentaire. Il n'engendre pas de nuisances supplémentaires comparativement à l'existant.
	Engendre-t-il des rejets hydrauliques ? Si oui, dans quel milieu ?	<input checked="" type="checkbox"/>	<input type="checkbox"/>	- Rejet des eaux pluviales dans le réseau de l'aéroport, avant rejet au milieu naturel (Marne) après traitement spécifique (séparateurs hydrocarbures, raccordements vers la station de traitement des eaux pluviales existante de la plate-forme), autorisé par arrêté inter-préfectoral n° 2011-DDT-SE-309 du 19 septembre 2011 - Rejet des eaux usées dans le réseau de l'aéroport, avant rejet dans les réseaux publics
	Engendre-t-il la production d'effluents ou de déchets non dangereux, inertes, dangereux ?	<input checked="" type="checkbox"/>	<input type="checkbox"/>	En phase chantier : déchets triés, collectés et traités selon la réglementation en vigueur et conformément au cahier de prescriptions environnementales d'Aéroports de Paris. En phase exploitation : Aéroports de Paris fixe les consignes d'exploitation relatives au dépôt et à l'enlèvement de tout type de déchets non dangereux produits sur l'aéroport, en application de l'arrêté préfectoral n°2012-4685 du 24 décembre 2012 relatif à la police sur l'aéroport Paris-Orly.
Patrimoine / Cadre de vie / Population	Est-il susceptible de porter atteinte au patrimoine architectural, culturel, archéologique et paysager ?	<input type="checkbox"/>	<input checked="" type="checkbox"/>	
	Engendre-t-il des modifications sur les activités humaines (agriculture, sylviculture, urbanisme / aménagements) ?	<input type="checkbox"/>	<input checked="" type="checkbox"/>	

6.2 Les incidences du projet identifiées au 6.1 sont-elles susceptibles d'être cumulées avec d'autres projets connus ?

Oui Non Si oui, décrivez lesquelles :

6.3 Les incidences du projet identifiées au 6.1 sont-elles susceptibles d'avoir des effets de nature transfrontière ?

Oui Non Si oui, décrivez lesquels :

7. Auto-évaluation (facultatif)

Au regard du formulaire rempli, estimez-vous qu'il est nécessaire que votre projet fasse l'objet d'une étude d'impact ou qu'il devrait en être dispensé ? Expliquez pourquoi.

Le projet devrait être dispensé, selon nous, d'une étude d'impact.

En effet :

- Le projet permet une mise aux normes de sûreté du tri bagages du Terminal Sud et répond aussi aux besoins par un desserrement de la capacité d'accueil passagers sans pour autant engendrer de trafics (avions, routier) et nuisances supplémentaires par rapport à l'existant.
- Le bâtiment est implanté sur une zone constituée actuellement d'aires avions revêtues.
- La réalisation du bâtiment s'inscrit dans le cadre de l'arrêté interpréfectoral n° 2011-DDT-SE-309 du 19 septembre 2011 autorisant le rejet des eaux pluviales de l'aéroport Paris-Orly.
- Le chantier sera réalisé conformément au cahier de prescriptions environnementales de chantier applicable sur l'aéroport de Paris- Orly.

En conclusion, les impacts du projet sur l'environnement et la santé nous paraissent limités et maîtrisés.

8. Annexes

8.1 Annexes obligatoires

Objet		
1	L'annexe n°1 intitulée « informations nominatives relatives au maître d'ouvrage ou pétitionnaire » - non publiée ;	X
2	Un plan de situation au 1/25 000 ou, à défaut, à une échelle comprise entre 1/16 000 et 1/64 000 (Il peut s'agir d'extraits cartographiques du document d'urbanisme s'il existe) ;	X
3	Au minimum, 2 photographies datées de la zone d'implantation, avec une localisation cartographique des prises de vue, l'une devant permettre de situer le projet dans l'environnement proche et l'autre de le situer dans le paysage lointain ;	X
4	Un plan du projet <u>ou</u> , pour les travaux, ouvrages ou aménagements visés aux rubriques 5° a), 6° b) et d), 8°, 10°, 18°, 28° a) et b), 32°, 41° et 42° un projet de tracé ou une enveloppe de tracé ;	X
5	Sauf pour les travaux, ouvrages ou aménagements visés aux rubriques 5° a), 6° b) et d), 8°, 10°, 18°, 28° a) et b), 32°, 41° et 42° : plan des abords du projet (100 mètres au minimum) pouvant prendre la forme de photos aériennes datées et complétées si nécessaire selon les évolutions récentes, à une échelle comprise entre 1/2 000 et 1/5 000. Ce plan devra préciser l'affectation des constructions et terrains avoisinants ainsi que les canaux, plans d'eau et cours d'eau ;	X

8.2 Autres annexes volontairement transmises par le maître d'ouvrage ou pétitionnaire

Veuillez compléter le tableau ci-joint en indiquant les annexes jointes au présent formulaire d'évaluation, ainsi que les parties auxquelles elles se rattachent

Objet
Cahier des prescriptions environnementales de chantier de l'aéroport de Paris-Orly

9. Engagement et signature

Je certifie sur l'honneur l'exactitude des renseignements ci-dessus

Fait à Orly le, 20.09.2015

Signature



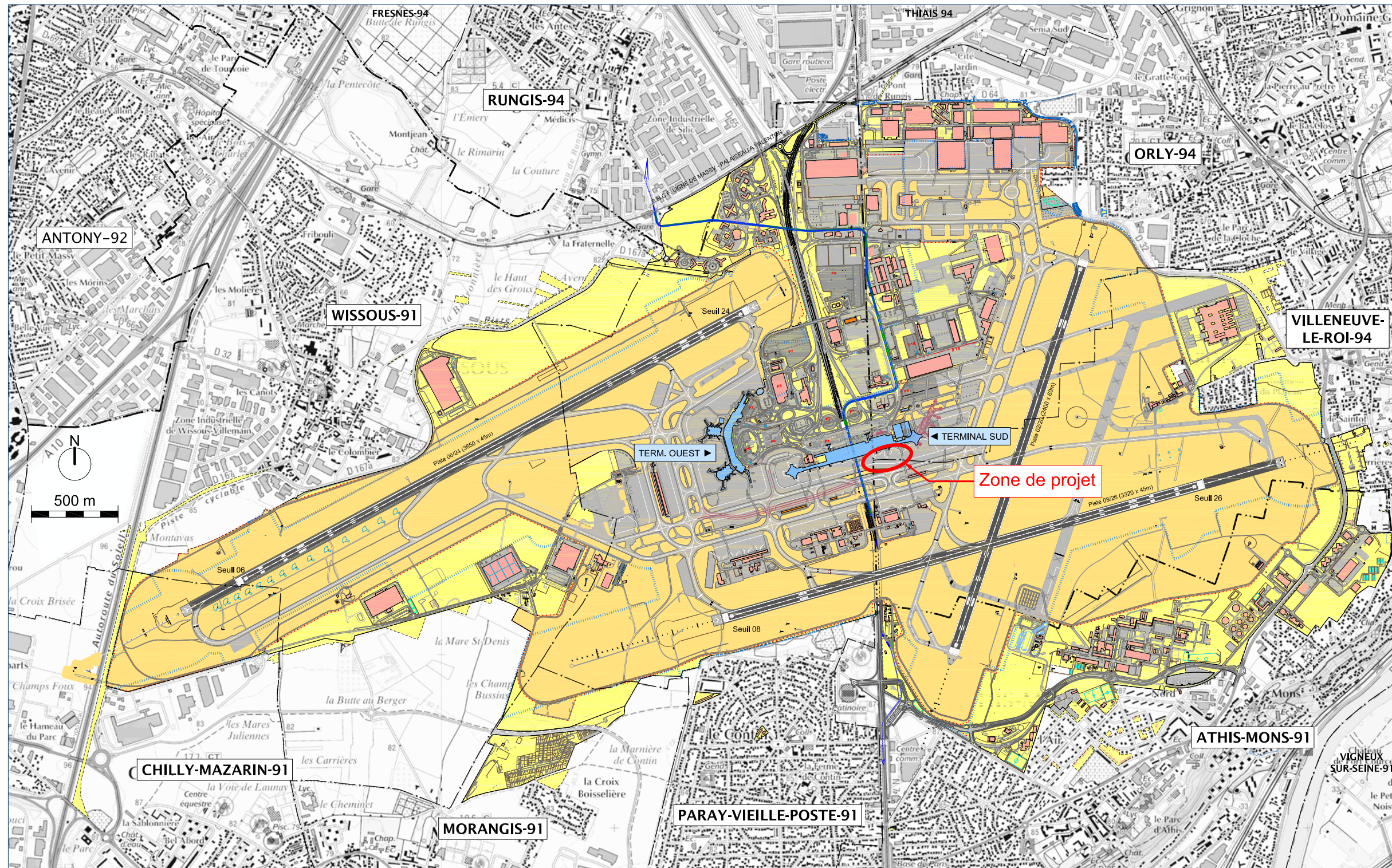

Aéroport Paris-Orly - Plan de situation

Paris-Orly – Zone d’implantation – Situation dans environnement éloigné



Prise de vue 1 - 2007

Paris-Orly – Zone d'implantation – Situation dans environnement proche



Prise de vue 2 – 2011

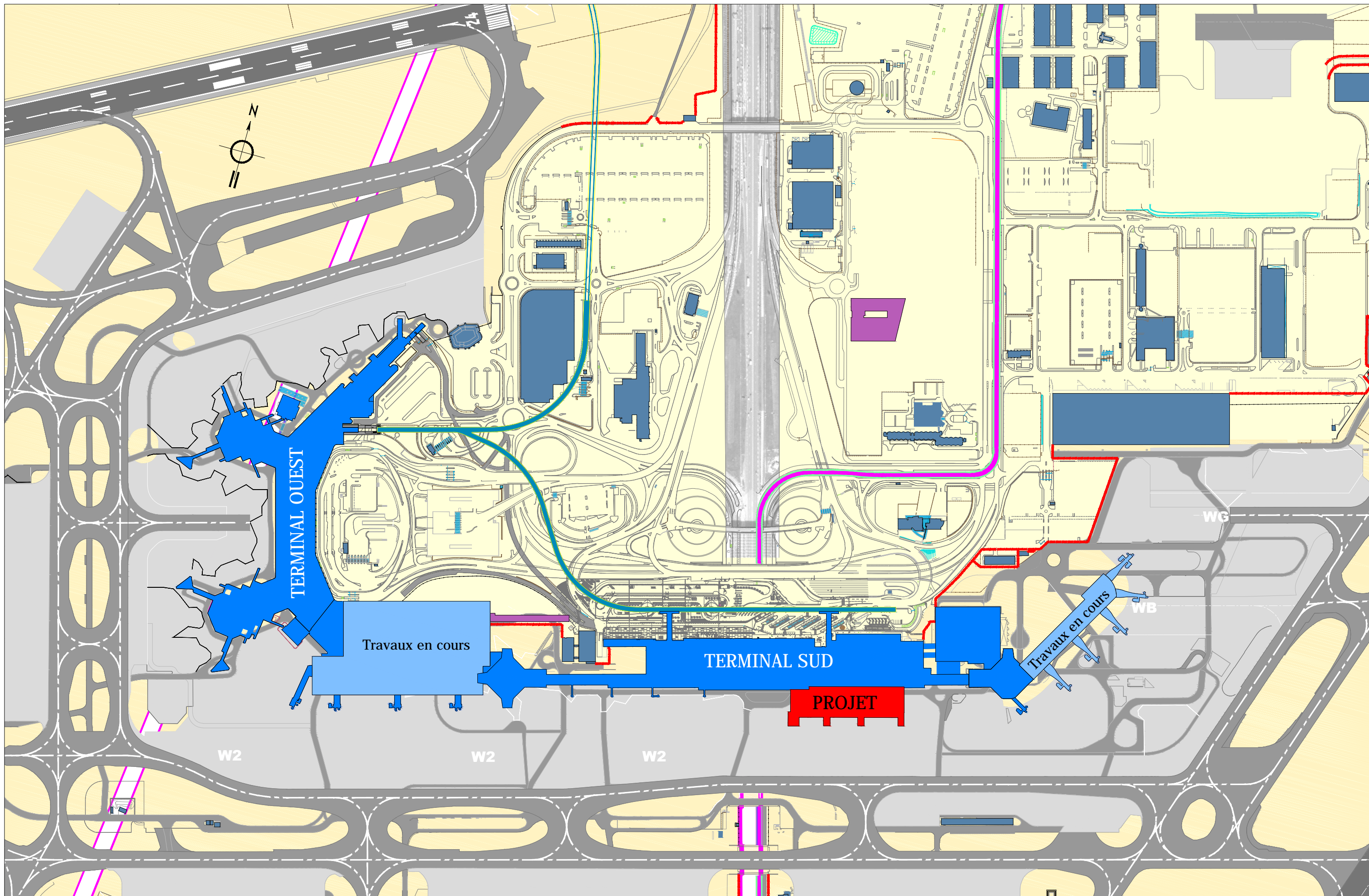

AEROPORT DE PARIS ORLY - plan de situation 1/5000 - AOUT 2015

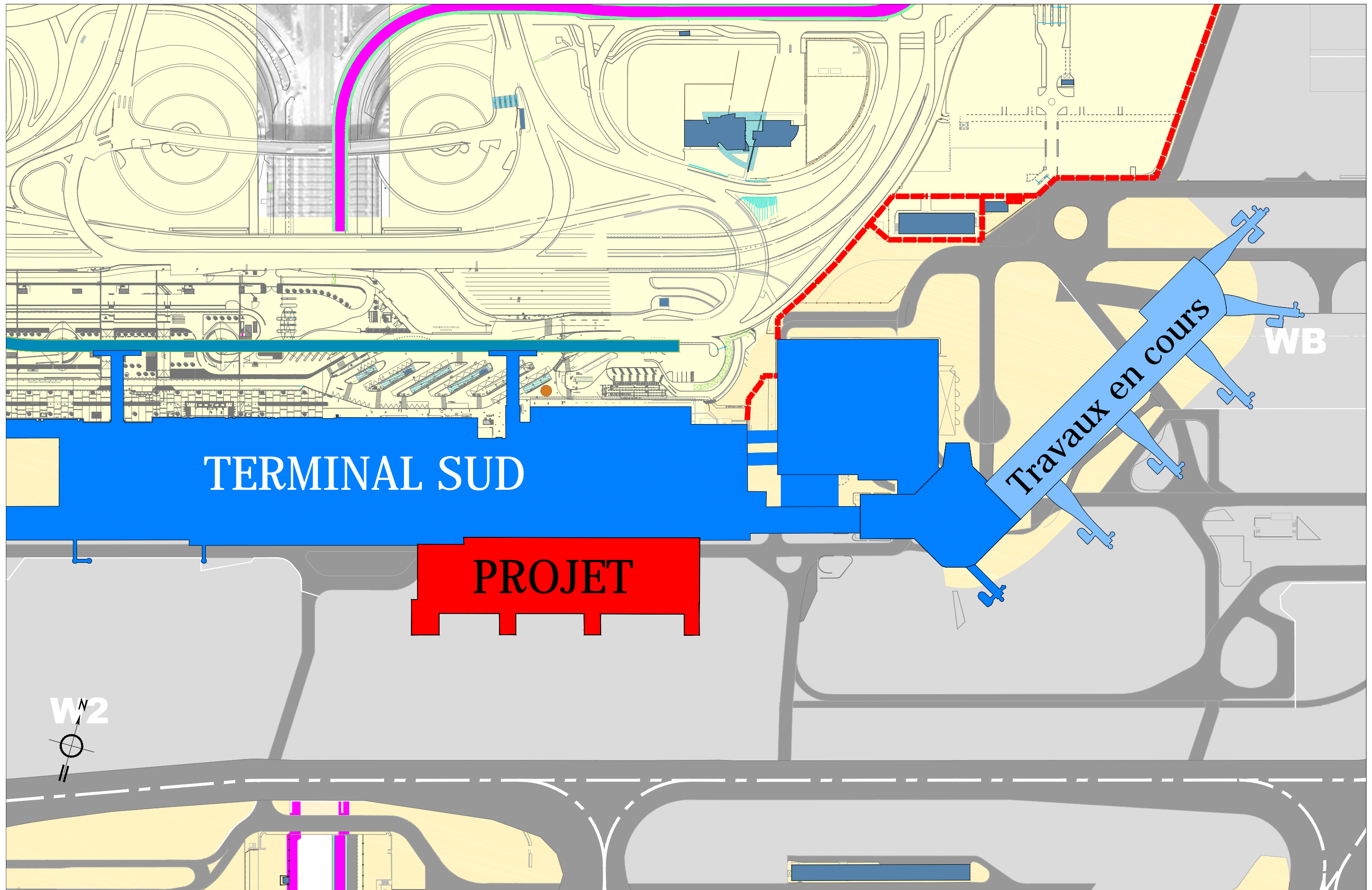

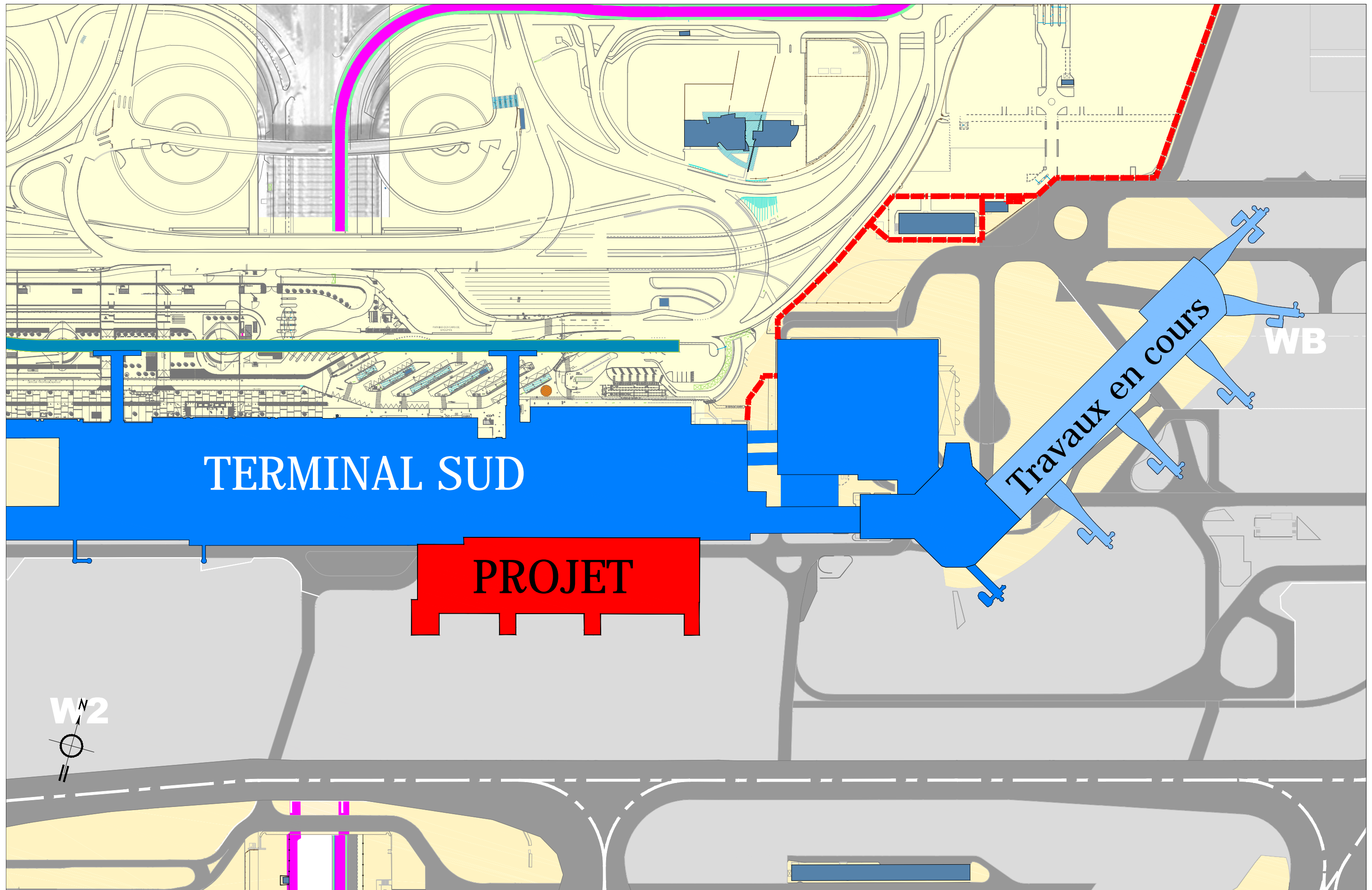

AEROPORT DE PARIS ORLY - plan de masse 1/2000 - AOUT 2015