

Demande d'examen au cas par cas préalable à la réalisation d'une étude d'impact

Article R. 122-3 du code de l'environnement

*Ce formulaire n'est pas applicable aux installations classées pour la protection
de l'environnement*

*Ce formulaire complété sera publié sur le site internet de l'autorité administrative de l'Etat
compétente en matière d'environnement*

Avant de remplir cette demande, lire attentivement la notice explicative

Cadre réservé à l'administration

Date de réception
04/11/2016

Dossier complet le

N° d'enregistrement
F01116P0184

1. Intitulé du projet

Redynamisation du quartier Locarno de L'Haÿ-les-Roses: restructuration des espaces publics, et construction de logements, d'une halle de marché et d'une médiathèque.

2. Identification du maître d'ouvrage ou du pétitionnaire

2.1 Personne physique

Nom Prénom

2.2 Personne morale

Dénomination ou raison sociale

Nom, prénom et qualité de la personne
habilitée à représenter la personne morale

RCS / SIRET Forme juridique

Joignez à votre demande l'annexe obligatoire n°1

3. Rubrique(s) applicable(s) du tableau des seuils et critères annexé à l'article R. 122-2 du code de l'environnement et dimensionnement correspondant du projet

N° de rubrique et sous rubrique	Caractéristiques du projet au regard des seuils et critères de la rubrique
33	Création d'une surface plancher d'environ 24 650m ² dont 2500m ² pour une médiathèque et 2000m ² pour une halle de marché.

4. Caractéristiques générales du projet

Doivent être annexées au présent formulaire les pièces énoncées à la rubrique 8.1 du formulaire

4.1 Nature du projet

- Déconstruction de l'actuelle halle de marché.
- Restructuration d'une nouvelle emprise constructible avec une opération immobilière de 20 150m² sur l'actuelle parcelle de la halle de marché.
- Reconstruction de la halle de marché d'une taille de 2000m² avec un parvis paysager et un parking en sous-œuvre.
- Réaménagement du Boulevard de la Vanne en coulée verte afin de le mettre en valeur.
- Déconstruction de la bibliothèque et reconstruction d'une médiathèque de 2500m² SP.

4.2 Objectifs du projet

- Valoriser l'image et les usages par des aménagements de grande qualité qui permettent de dynamiser le quartier Locarno.
- Mettre en valeur la trame verte et la revaloriser permettant d'affirmer « l'identité verte » de ce quartier.
- Redynamiser ce pôle d'attractivité avec le repositionnement de la halle de marché.
- Affirmer l'offre culturelle qu'entend promouvoir la ville avec la reconstruction d'une médiathèque moderne.
- Favoriser l'ancrage du quartier vis-à-vis du cœur de ville et atténuer cette impression de « no man's land ».

4.3 Décrivez sommairement le projet

4.3.1 dans sa phase de réalisation

L'ensemble de l'opération se déroulera sur une durée d'environ 8 ans :

- Première phase: construction de la nouvelle halle de marché et valorisation du Boulevard de la Vanne en coulée verte.
- Deuxième phase: destruction de l'ancienne halle de marché et constructions de logements et de la médiathèque.
- Troisième phase: Démolition de l'actuelle bibliothèque et réalisation d'une opération immobilière.

4.3.2 dans sa phase d'exploitation

R.A.S

4.4.1 A quelle(s) procédure(s) administrative(s) d'autorisation le projet a-t-il été ou sera-t-il soumis ?

La décision de l'autorité administrative de l'Etat compétente en matière d'environnement devra être jointe au(x) dossier(s) d'autorisation(s).

Création d'une opération d'aménagement avec concertation préalable.

4.4.2 Précisez ici pour quelle procédure d'autorisation ce formulaire est rempli

Autorisation de construire et d'aménager

4.5 Dimensions et caractéristiques du projet et superficie globale (assiette) de l'opération - préciser les unités de mesure utilisées

Grandeurs caractéristiques	Valeur
Halle de marché	2 000m ² SP
Bibliothèque	2500m ² SP
Programme Immobilier	20 150m ² SP
Soit un total de:	24 650 m ² SP
Assiette Foncière:	18365 m ²
Quartier Locarno: halle de marché+parking+bibliothèque	15 050m ²
Square Jouhaux	3 315m ²

4.6 Localisation du projet

Adresse et commune(s) d'implantation

Quartier Locarno de L'Haÿ-les-Roses
94240
-Rue Henri Thirard
-Boulevard Paul Vaillant Couturier

Coordonnées géographiques¹

Long. 48° 77' 85" 46 Lat. 2 ° 34' 39" 45

Pour les rubriques 5° a), 6° b) et d), 8°, 10°, 18°, 28° a) et b), 32° ; 41° et 42° :

Point de départ : Long. ___ ° ___ ' ___ " ___ Lat. ___ ° ___ ' ___ " ___

Point d'arrivée : Long. ___ ° ___ ' ___ " ___ Lat. ___ ° ___ ' ___ " ___

Communes traversées :

4.7 S'agit-il d'une modification/extension d'une installation ou d'un ouvrage existant ?

Oui Non

4.7.1 Si oui, cette installation ou cet ouvrage a-t-il fait l'objet d'une étude d'impact ?

Oui Non

4.7.2 Si oui, à quelle date a-t-il été autorisé ?

4.8 Le projet s'inscrit-il dans un programme de travaux ?

Oui Non

Si oui, de quels projets se compose le programme ?

¹ Pour l'outre-mer, voir notice explicative

5. Sensibilité environnementale de la zone d'implantation envisagée

5.1 Occupation des sols

Quel est l'usage actuel des sols sur le lieu de votre projet ?

Espaces Publics : parking de surface ; terrains de pétanque ; espaces non construits (boulevard de la Vanne)
 Equipements publics : halle de marché et bibliothèque.

Existe-t-il un ou plusieurs documents d'urbanisme (ensemble des documents d'urbanisme concernés) réglementant l'occupation des sols sur le lieu/tracé de votre projet ?

Oui Non

Si oui, intitulé et date d'approbation :
 Précisez le ou les règlements applicables à la zone du projet

PLU approuvé le 26/09/2016

Pour les rubriques 33° à 37°, le ou les documents ont-ils fait l'objet d'une évaluation environnementale ?

Oui Non

5.2 Enjeux environnementaux dans la zone d'implantation envisagée :

Complétez le tableau suivant, par tous moyens utiles, notamment à partir des informations disponibles sur le site internet <http://www.developpement-durable.gouv.fr/etude-impact>

Le projet se situe-t-il :	Oui	Non	Lequel/Laquelle ?
dans une zone naturelle d'intérêt écologique, faunistique et floristique de type I ou II (ZNIEFF) ou couverte par un arrêté de protection de biotope ?	<input type="checkbox"/>	<input checked="" type="checkbox"/>	
en zone de montagne ?	<input type="checkbox"/>	<input checked="" type="checkbox"/>	
sur le territoire d'une commune littorale ?	<input type="checkbox"/>	<input checked="" type="checkbox"/>	
dans un parc national, un parc naturel marin, une réserve naturelle (régionale ou nationale) ou un parc naturel régional ?	<input type="checkbox"/>	<input checked="" type="checkbox"/>	
sur un territoire couvert par un plan de prévention du bruit, arrêté ou le cas échéant, en cours d'élaboration ?	<input type="checkbox"/>	<input checked="" type="checkbox"/>	

dans une aire de mise en valeur de l'architecture et du patrimoine ou une zone de protection du patrimoine architectural, urbain et paysager ?	<input type="checkbox"/>	<input checked="" type="checkbox"/>	
dans une zone humide ayant fait l'objet d'une délimitation ?	<input type="checkbox"/>	<input checked="" type="checkbox"/>	
dans une commune couverte par un plan de prévention des risques naturels prévisibles ou par un plan de prévention des risques technologiques ? si oui, est-il prescrit ou approuvé ?	<input type="checkbox"/>	<input checked="" type="checkbox"/>	
dans un site ou sur des sols pollués ?	<input type="checkbox"/>	<input checked="" type="checkbox"/>	
dans une zone de répartition des eaux ?	<input type="checkbox"/>	<input checked="" type="checkbox"/>	
dans un périmètre de protection rapprochée d'un captage d'eau destiné à l'alimentation humaine ?	<input type="checkbox"/>	<input checked="" type="checkbox"/>	
dans un site inscrit ou classé ?	<input type="checkbox"/>	<input checked="" type="checkbox"/>	
Le projet se situe-t-il, dans ou à proximité :	Oui	Non	Lequel et à quelle distance ?
d'un site Natura 2000 ?	<input type="checkbox"/>	<input checked="" type="checkbox"/>	
d'un monument historique ou d'un site classé au patrimoine mondial de l'UNESCO ?	<input type="checkbox"/>	<input checked="" type="checkbox"/>	

6. Caractéristiques de l'impact potentiel du projet sur l'environnement et la santé humaine

6.1 Le projet envisagé est-il susceptible d'avoir les incidences suivantes ?

Veillez compléter le tableau suivant :

Domaines de l'environnement :		Oui	Non	De quelle nature ? De quelle importance ? Appréciez sommairement l'impact potentiel
Ressources	engendre-t-il des prélèvements d'eau ?	<input type="checkbox"/>	<input checked="" type="checkbox"/>	
	impliquera-t-il des drainages / ou des modifications prévisibles des masses d'eau souterraines ?	<input type="checkbox"/>	<input checked="" type="checkbox"/>	
	est-il excédentaire en matériaux ?	<input checked="" type="checkbox"/>	<input type="checkbox"/>	Les programmes de construction vont entraîner des excavations de terres et générer des déblais qui seront acheminés dans des centres de traitement appropriés. Les déconstructions vont également produire des déchets : ils devront être caractérisés, triés dans un centre de traitement approprié.
	est-il déficitaire en matériaux ? Si oui, utilise-t-il les ressources naturelles du sol ou du sous-sol ?	<input checked="" type="checkbox"/>	<input type="checkbox"/>	Les programmes de construction et l'aménagement des espaces publics vont nécessiter l'apport de matériaux.
Milieu naturel	est-il susceptible d'entraîner des perturbations, des dégradations, des destructions de la biodiversité existante : faune, flore, habitats, continuités écologiques ?	<input type="checkbox"/>	<input checked="" type="checkbox"/>	
	est-il susceptible d'avoir des incidences sur les zones à sensibilité particulière énumérées au 5.2 du présent formulaire ?	<input type="checkbox"/>	<input checked="" type="checkbox"/>	

	Engendre-t-il la consommation d'espaces naturels, agricoles, forestiers, maritimes ?	<input type="checkbox"/>	<input checked="" type="checkbox"/>	
Risques et nuisances	Est-il concerné par des risques technologiques ?	<input type="checkbox"/>	<input checked="" type="checkbox"/>	
	Est-il concerné par des risques naturels ?	<input type="checkbox"/>	<input checked="" type="checkbox"/>	
	Engendre-t-il des risques sanitaires ?	<input type="checkbox"/>	<input checked="" type="checkbox"/>	
	Est-il concerné par des risques sanitaires ?	<input type="checkbox"/>	<input checked="" type="checkbox"/>	
Commodités de voisinage	Est-il source de bruit ?	<input checked="" type="checkbox"/>	<input type="checkbox"/>	Les chantiers de construction et d'aménagement vont générer des nuisances sonores. Les maitres d'ouvrages concernés devront être vigilants au respect par leurs entreprises de la réglementation en vigueur sur le sujet.
	Est-il concerné par des nuisances sonores ?	<input type="checkbox"/>	<input checked="" type="checkbox"/>	
	Engendre-t-il des odeurs ?	<input type="checkbox"/>	<input checked="" type="checkbox"/>	
	Est-il concerné par des nuisances olfactives ?	<input type="checkbox"/>	<input checked="" type="checkbox"/>	
	Engendre-t-il des vibrations ?	<input checked="" type="checkbox"/>	<input type="checkbox"/>	Les chantiers de construction au moment de la phase de terrassement peuvent générer des vibrations.
	Est-il concerné par des vibrations ?	<input type="checkbox"/>	<input checked="" type="checkbox"/>	

	<p>Engendre-t-il des émissions lumineuses ?</p> <p>Est-il concerné par des émissions lumineuses ?</p>	<input type="checkbox"/>	<input checked="" type="checkbox"/>	
		<input type="checkbox"/>	<input checked="" type="checkbox"/>	
Pollutions	<p>Engendre-t-il des rejets polluants dans l'air ?</p>	<input type="checkbox"/>	<input checked="" type="checkbox"/>	
	<p>Engendre-t-il des rejets hydrauliques ?</p> <p>Si oui, dans quel milieu ?</p>	<input type="checkbox"/>	<input checked="" type="checkbox"/>	
	<p>Engendre-t-il la production d'effluents ou de déchets non dangereux, inertes, dangereux ?</p>	<input checked="" type="checkbox"/>	<input type="checkbox"/>	<p>Les programmes de construction vont entraîner des excavations de terres et générer des déblais qui seront acheminés dans des centres de traitement appropriés.</p> <p>Les déconstructions vont également produire des déchets : ils devront être caractérisés, triés dans un centre de traitement approprié.</p>
Patrimoine / Cadre de vie / Population	<p>Est-il susceptible de porter atteinte au patrimoine architectural, culturel, archéologique et paysager ?</p>	<input type="checkbox"/>	<input checked="" type="checkbox"/>	<p>Le projet vise en particulier à la mise en valeur du patrimoine paysager :</p> <p>-Mise en valeur de la trame verte avec le boulevard de la Vanne, de par des équipements de qualité et une attention particulière à son aménagement et son entretien.</p>
	<p>Engendre-t-il des modifications sur les activités humaines (agriculture, sylviculture, urbanisme / aménagements) ?</p>	<input type="checkbox"/>	<input checked="" type="checkbox"/>	

6.2 Les incidences du projet identifiées au 6.1 sont-elles susceptibles d'être cumulées avec d'autres projets connus ?

Oui Non Si oui, décrivez lesquelles :

6.3 Les incidences du projet identifiées au 6.1 sont-elles susceptibles d'avoir des effets de nature transfrontière ?

Oui Non Si oui, décrivez lesquels :

7. Auto-évaluation (facultatif)

Au regard du formulaire rempli, estimez-vous qu'il est nécessaire que votre projet fasse l'objet d'une étude d'impact ou qu'il devrait en être dispensé ? Expliquez pourquoi.

Le secteur du quartier Locarno faisait parti pour les $\frac{3}{4}$ d'un périmètre d'une ZAC multi-site. Dans ce cadre une étude d'impact avait déjà été réalisée et constitue une base solide sur laquelle s'est appuyée l'élaboration du présent projet.

8. Annexes

8.1 Annexes obligatoires

Objet	
<input checked="" type="checkbox"/>	1 L'annexe n°1 intitulée « informations nominatives relatives au maître d'ouvrage ou pétitionnaire » - non publiée ;
<input checked="" type="checkbox"/>	2 Un plan de situation au 1/25 000 ou, à défaut, à une échelle comprise entre 1/16 000 et 1/64 000 (Il peut s'agir d'extraits cartographiques du document d'urbanisme s'il existe) ; Au minimum, 2 photographies datées de la zone d'implantation, avec une localisation cartographique des prises de vue, l'une devant permettre de situer le projet dans l'environnement proche et l'autre de le situer dans le paysage lointain ;
<input checked="" type="checkbox"/>	4 Un plan du projet <u>ou</u> , pour les travaux, ouvrages ou aménagements visés aux rubriques 5° a), 6° b) et d), 8°, 10°, 18°, 28° a) et b), 32°, 41° et 42° un projet de tracé ou une enveloppe de tracé ;
<input checked="" type="checkbox"/>	5 Sauf pour les travaux, ouvrages ou aménagements visés aux rubriques 5° a), 6° b) et d), 8°, 10°, 18°, 28° a) et b), 32°, 41° et 42° : plan des abords du projet (100 mètres au minimum) pouvant prendre la forme de photos aériennes datées et complétées si nécessaire selon les évolutions récentes, à une échelle comprise entre 1/2 000 et 1/5 000. Ce plan devra préciser l'affectation des constructions et terrains avoisinants ainsi que les canaux, plans d'eau et cours d'eau ;

8.2 Autres annexes volontairement transmises par le maître d'ouvrage ou pétitionnaire

Veillez compléter le tableau ci-joint en indiquant les annexes jointes au présent formulaire d'évaluation, ainsi que les parties auxquelles elles se rattachent

Objet
Etude d'impact réalisée en 2010 sur la ZAC multi-site de L'Hay-les-Roses.

9. Engagement et signature

Je certifie sur l'honneur l'exactitude des renseignements ci-dessus

Fait à

L'Hay-les-Roses

le, 20/10/2016

Signature

Pour le Maire,
Le Maire adjoint délégué à l'aménagement du territoire, à l'urbanisme, au cadre de vie et au développement durable,
Daniel AUBERT

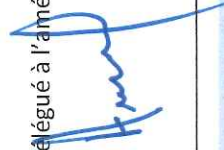

Annexe 2(a) : plan de situation du projet

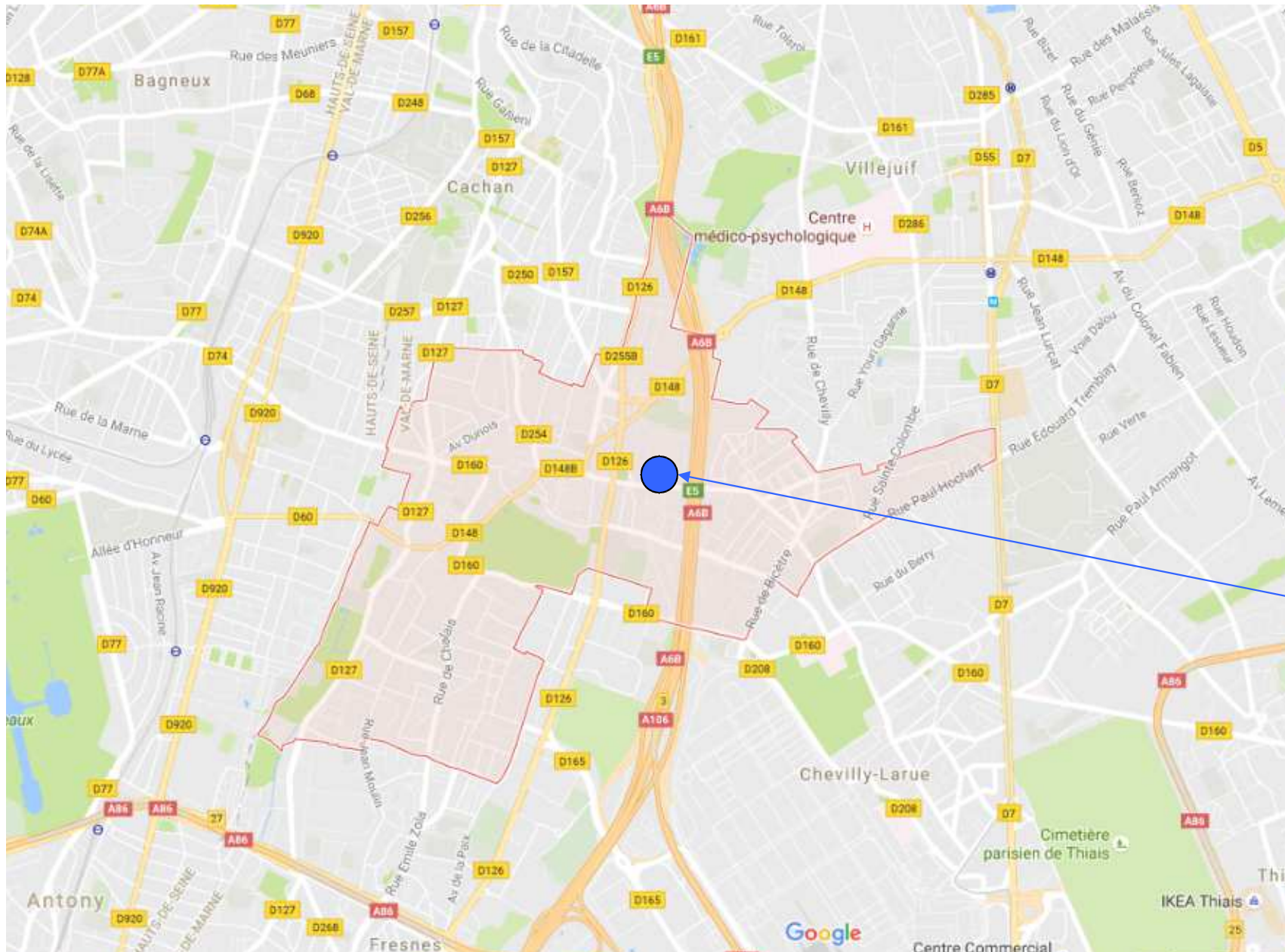

Projet Locarno

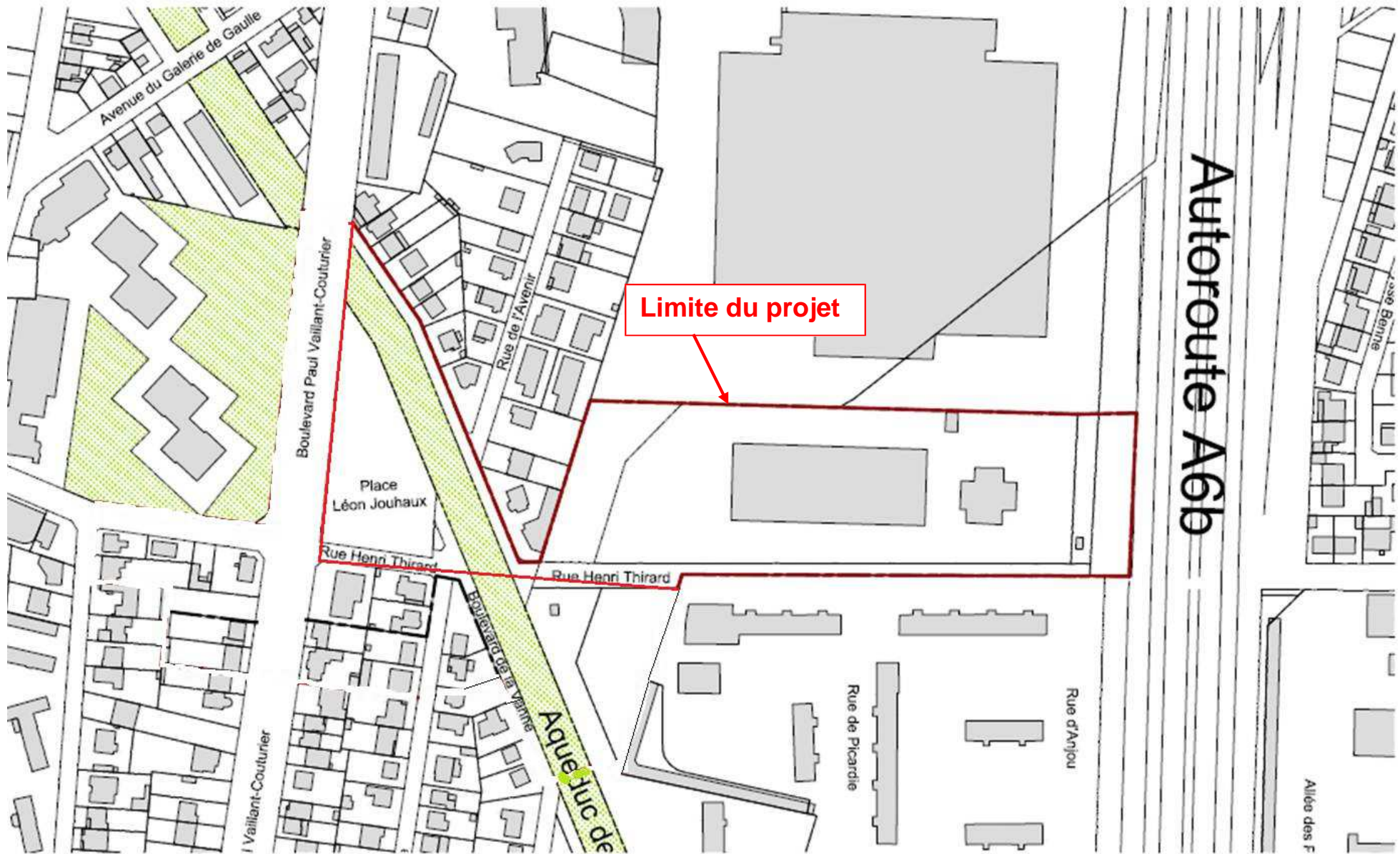

Annexe 2 (b) : délimitation du périmètre du projet



INTERDIT
à
Tous Véhicules

Parking
sur le Marché

Accès
Strictement
Réservé

Parking
sur le Marché







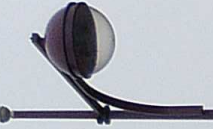
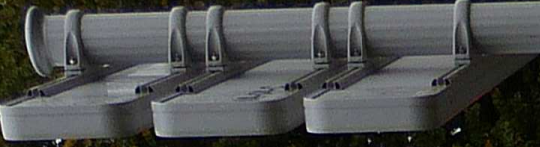

neuhaus 7
SP 13 | 88



Annexe 4 : Plan du projet

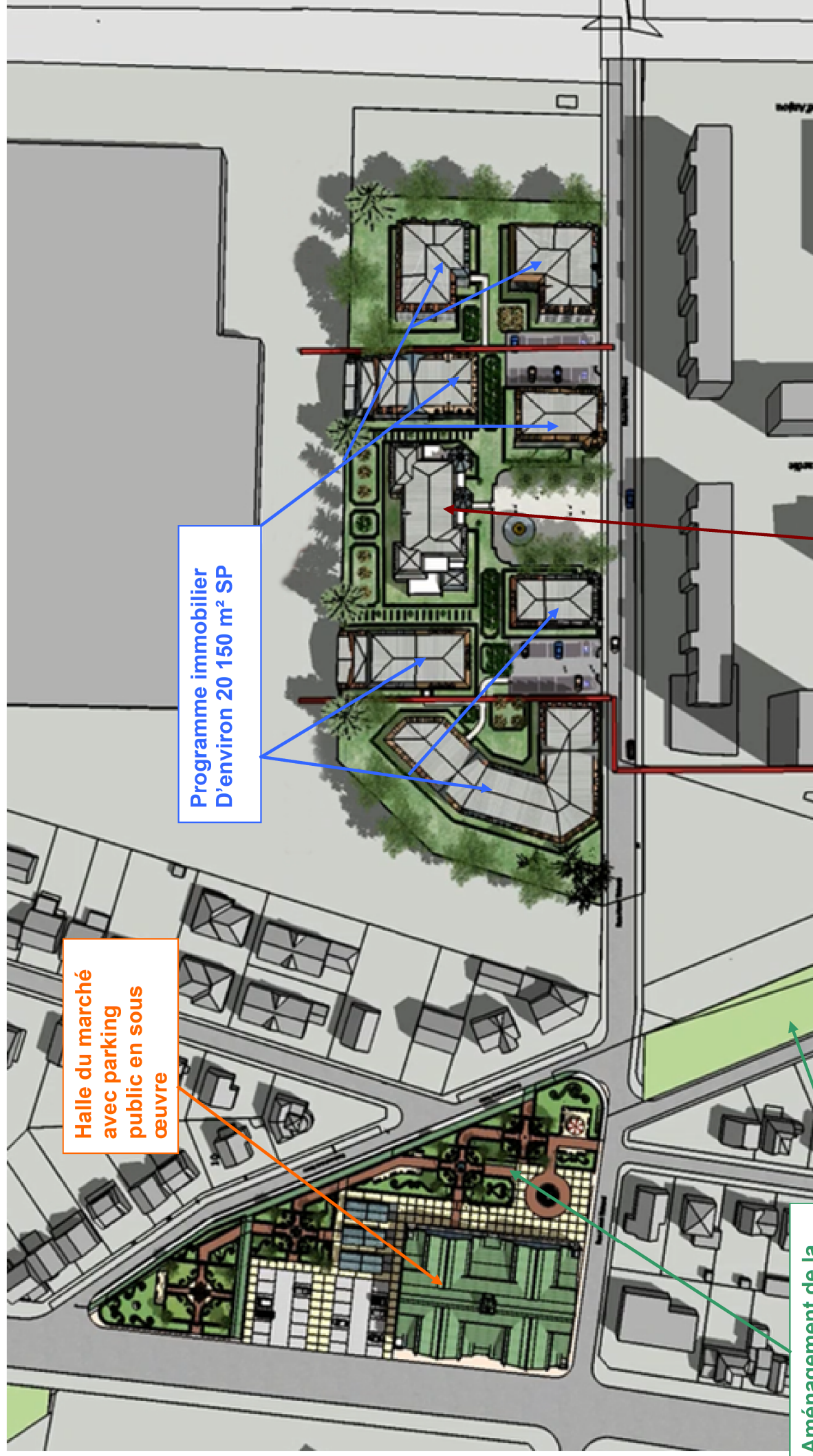

Halle du marché
avec parking
public en sous
œuvre

Programme immobilier
D'environ 20 150 m² SP

Médiathèque de 2500 m² SP

Aménagement de la
coulée verte et du
parvis du marché

Reservoir d'eau de la Maine de Paris

Délimitation du projet

Halle de Marché

square Jouhaux

Autoroute A6

Coulée Verte

Habitat Collectif

Pavillonnaire

Habitat Pavillonnaire

