



MINISTÈRE DE L'ÉCOLOGIE, DU DÉVELOPPEMENT DURABLE  
DES TRANSPORTS ET DU LOGEMENT

*Direction régionale et interdépartementale  
de l'Équipement et de l'Aménagement Île-de-France*

Paris, le 02/05/2012

*Service sécurité des transports*

*Département sécurité, circulation, éducation, routières*

*Bureau de la sécurité routière*

*Observatoire Départemental de Sécurité Routière  
de Seine-Saint-Denis*

**Bilan de  
l'accidentologie  
au 02 mai 2012**

## EN SEINE-SAINT-DENIS\*

Bilan de l'année 2011 en Seine-Saint-Denis	Accidents corporels	Tués à 30 jours	Total blessés	dont blessés hospitalisés
Année 2011 provisoires (ATB)	3 023	50	3 524	686
Année 2010 provisoires (ATB)	2 986	39	3 482	848
Évolution 2011 / 2010	1,2%	28,2%	1,2 %	-19,1%

(\*) : Les ATB incluent ceux gérés par l'ADP (l'Aéroport De Paris-Charles De Gaulle étant situé sur les départements 93, 95 et 77).

## EN ILE DE FRANCE

Bilan de l'année 2011 en Ile de France	Accidents corporels	Tués à 30 jours	Total blessés
Année 2011 provisoires (ATB)	20 213	365	23 733
Année 2010 définitifs	19 777	356	23 514
Évolution 2011 / 2010	2,2%	2,5%	0,9%

## EN FRANCE

Bilan de l'année 2011 en France	Accidents corporels	Tués à 30 jours	Total blessés	dont blessés hospitalisés
Année 2011 provisoires	65 233	3 970	80 945	28 546
Année 2010 définitifs	67 288	3 992	84 461	30 393
Évolution 2011 / 2010	-3,1%	-0,6%	-4,2%	-6,1%

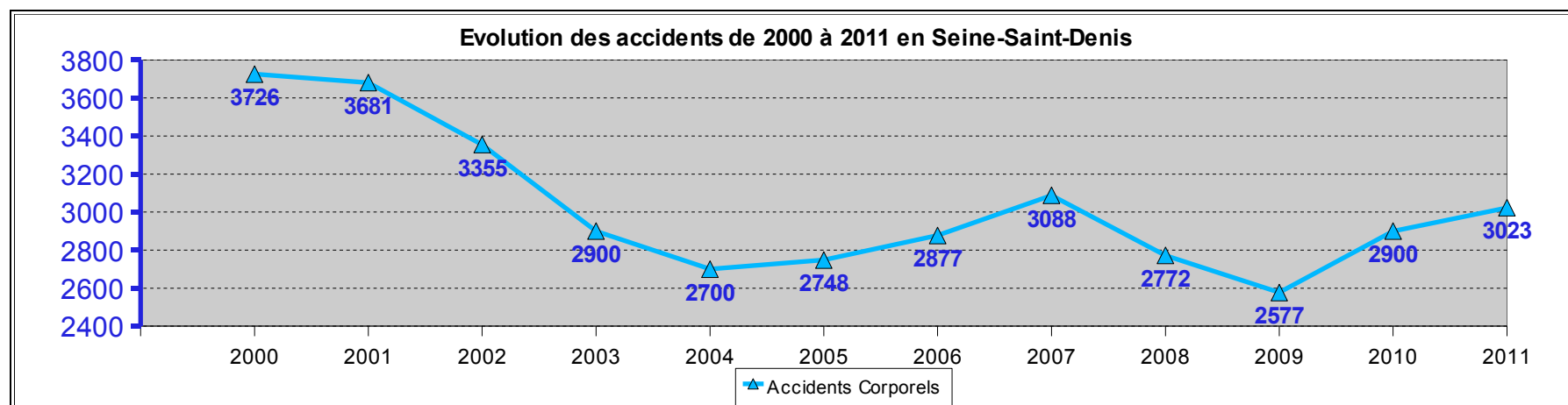

NB : Données issues des BAAC pour la période de 2000 à 2010 et des ATB pour 2011.

# Carte des Zones d'Accumulation des Accidents Corporels (ZAAC) sur Autoroutes (VRU) 2010

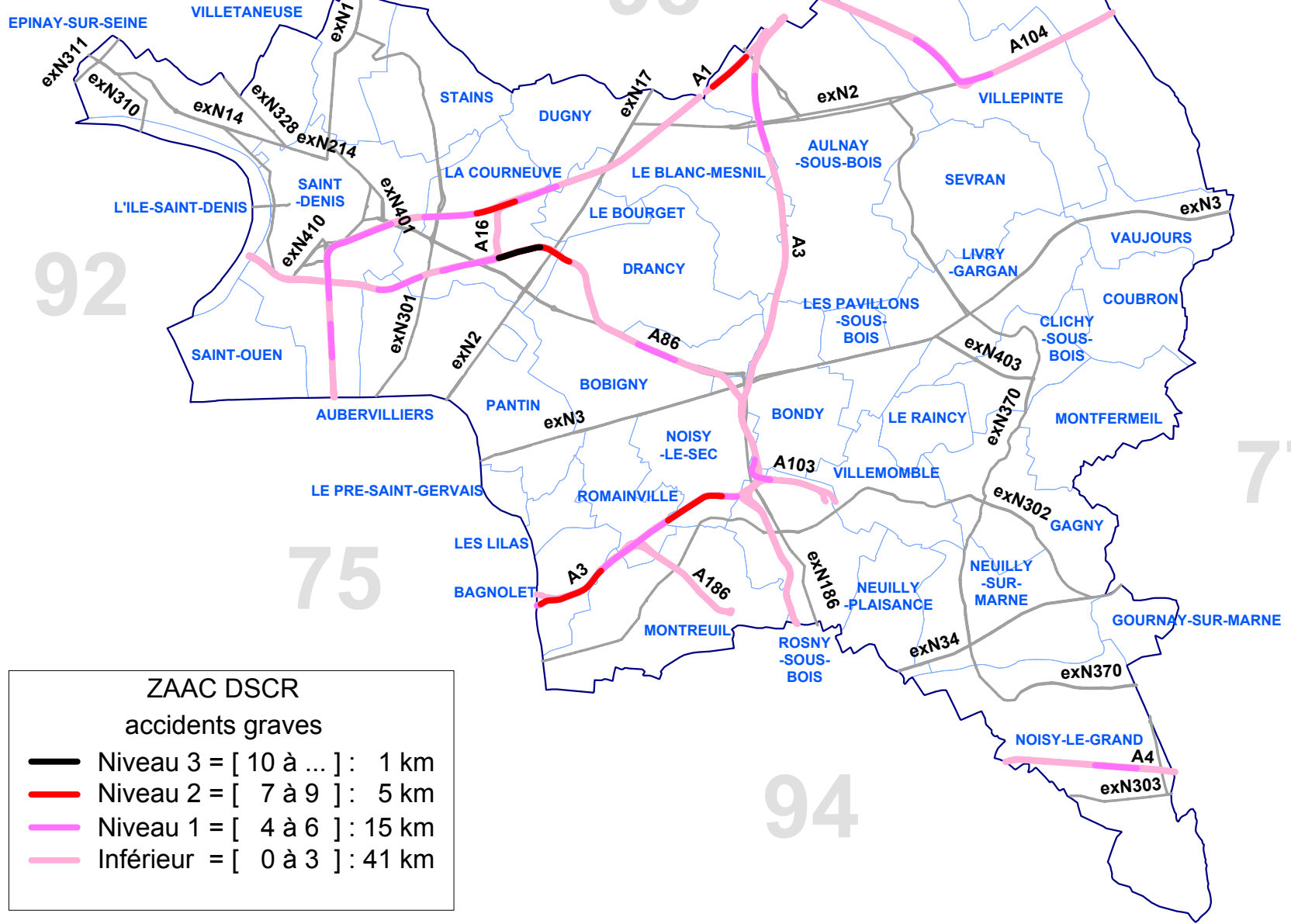

**ZAAC DSCR**  
accidents graves

—	Niveau 3 = [ 10 à ... ] : 1 km
—	Niveau 2 = [ 7 à 9 ] : 5 km
—	Niveau 1 = [ 4 à 6 ] : 15 km
—	Inférieur = [ 0 à 3 ] : 41 km

# Carte des Zones d'Accumulation des Accidents Corporels (ZAAC) sur exRN 2010

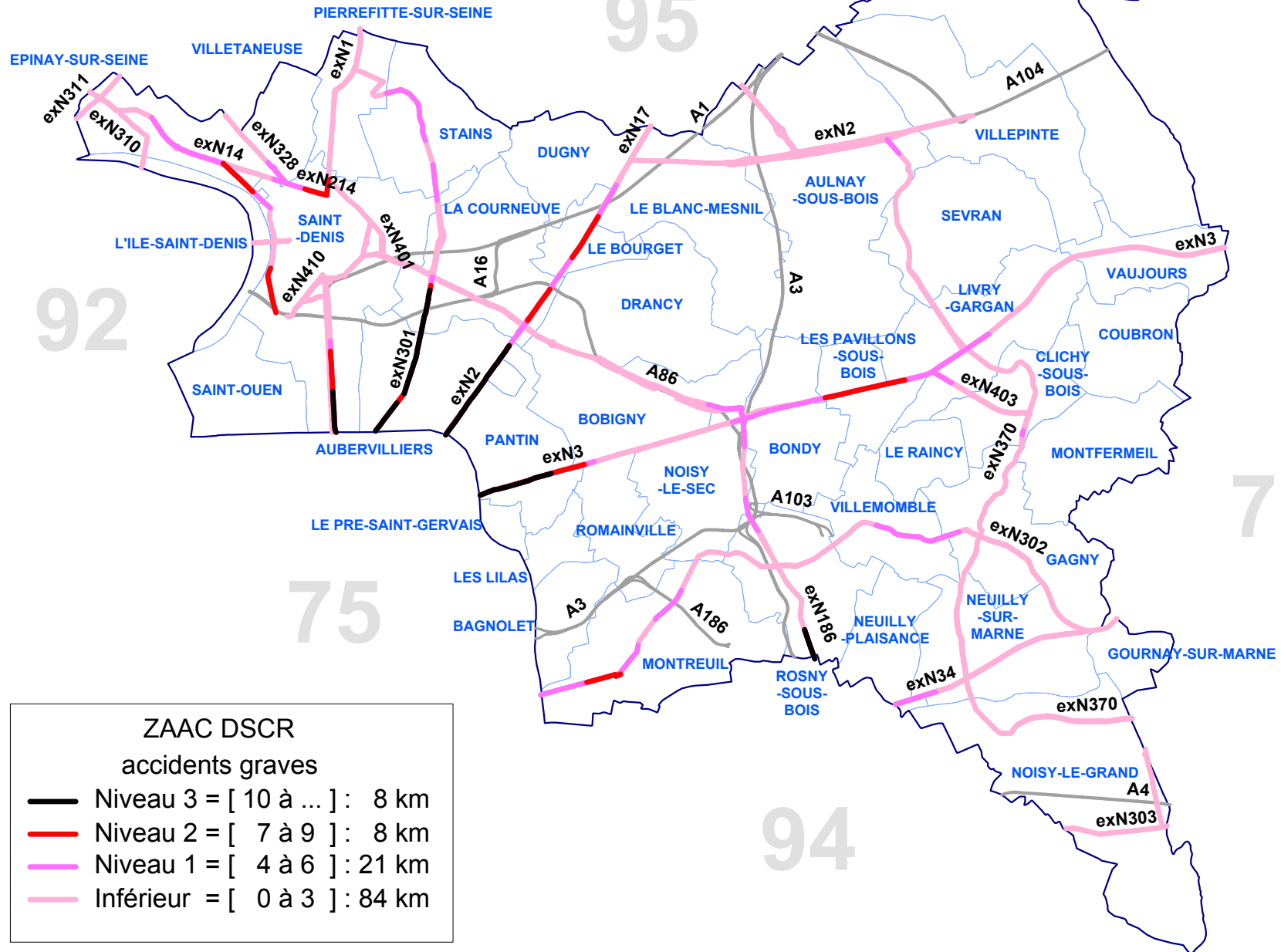

LISTING DES TUÉS DE LA SEINE-SAINT-DENIS  
ANNÉE 2010

2010	N°	unité	commissariats	Commune	Date	Heure	Jour	Route (numérotation)	Adresse	Impliqués	Vict	Nbr	Sexe tué	Age tué	Décès	Fuite	Usager	Dép. Res.	Tués sur RSP/PP (Nbre)																				
Janvier	1	DTSP	Paith	PANTH	05/01/2010	12H35	Mar	RD 338 / exRN 3	Angle de la Rue Anatole France et de l'Avenue Jean Lévêque	Cyclo / PL	C	1	M	63	J	Non	Cyclo	75	1																				
	2	DTSP	Les Lilas	LE PRE SAINT-GERVAIS	11/01/2010	12H20	Lun	VC	Rue Roger Salengro	Piéton / ?	P	1	M	52	inc	Oui	Piéton	93																					
	3	DTSP	Saint-Denis	SAINT-DENIS	14/01/2010	09H35	Jeu	exRN 1	Avenue Léning	Piéton / VL	P	1	F	70	J	Non	Piéton	92	1																				
	4	DTSP	Montreuil	MONTREUIL	29/01/2010	18H00	Ven	VC	Rue Charles Delavaquerie	Piéton / VL	P	1	F	77	J	Oui	Piéton	93																					
Février	5	DTSP	Les Lilas	BAGNOLET	14/02/2010	17H10	Dim	VC	62 Rue Jeanne Hornet	Autre seul	C	1	M	20	J	Non	Cross	93																					
	6	DTSP	Drancy	DRANCY	19/02/2010	23H40	Ven	exRN 186	258 Avenue de Stalingrad	Piéton / Tramway	P	1	M	34	J	Non	Piéton	93	1																				
	7	DTSP	Le Blanc-Mesnil	LE BLANC-MESNIL	26/02/2010	15H40	Ven	VC / RD 41	Angle de la Rue Max Dormoy et de l'Avenue Aristide Briand	Moto / VL	C	1	M	20	J	Non	Moto	93																					
Mars																				PAS D'ACCIDENT MORTEL AU MOIS DE MARS 2010																			
Avril	8	CRS	CRS EST IDF	NOISY-LE-GRAND	27/04/2010	19H15	Mar	A4	A4 vers la province au PR 13-500	Moto / VL	C	1	M	26	J	Non	Moto	77	1																				
	9	CRS	CRS NORD IDF	ROSNY-SOUS-BOIS	16/05/2010	17H20	Dim	A86 E	A86 Extérieur à la sortie n° 16	Moto / Glissière	C	1	M	52	inc	Non	Moto	7	1																				
Mai	10	DTSP	Aubervilliers	AUBERVILLIERS	23/05/2010	23H30	Dim	exRN 2	45 Avenue Jean Jaures	Moto / VL	C	1	M	35	J ou J+1	Oui	Moto	93	1																				
	11	DTSP	Clichy-sous-Bois	MONTFERMEIL	25/05/2010	18H45	Mar	VC	Avenue de Clichy	Scotter / VL	C	1	M	40	J	Non	Scotter	93																					
Juin	12	DTSP	Roissy-sous-Bois	ROSNY-SOUS-BOIS	11/06/2010	18H20	Ven	VC	28 Rue Daniel Casanova	Autre / VL	C	1	M	28	J	Non	Cross	93																					
	13	DTSP	Clichy-sous-Bois	MONTFERMEIL	15/06/2010	17H00	Mar	VC / VC	Angle de l'Avenue de Clichy et de l'Avenue Monet	Moto / VL	C	1	M	36	J	Non	Moto	93																					
	14	CRS	CRS NORD IDF	LE BLANC-MESNIL	17/06/2010	14H00	Jeu	A3 Y	A3 (sens Paris/Province) au PR 11-400	Moto / VL	C	1	M	25	J	Non	Moto	93	1																				
	15	DTSP	Saint-Ouen	SAINT-OUEN	18/06/2010	07H41	Ven	VC	Place des Docks	Piéton / Car	P	1	F	66	inc	Non	Piéton	93																					
	16	CRS	CRS NORD IDF	LE BLANC-MESNIL	20/06/2010	12H20	Dim	A3 W	A3 (sens Province/Paris) au PR 9+450	Moto / ?	C	1	M	39	J	Non	Moto	75	1																				
	17	DTSP	Epiais-sur-Seine	EPINAY-sur-SEINE	21/06/2010	19H35	Lun	exRN 14	144 Avenue Joffre	Piéton / VL	P	1	M	36	J+16	Oui	Piéton	75																					
	18	DTSP	Saint-Denis	SAINT-DENIS	28/06/2010	17H10	Lun	RD 24	112 Avenue Ambroise Croizat	Scotter seul	C	1	M	25	inc	Non	Scotter	95																					
	Juillet	19	CRS	CRS NORD IDF	SAINT-DENIS	02/07/2010	20H50	Ven	A1 W	A1 (sens Province/Paris) à la sortie n° 3	VL / Musoir	C	1	M	43	J	Non	Cond	93	1																			
20		CRS	CRS NORD IDF	LA COURNEUVE	07/07/2010	20H35	Mer	A86 I	A86 intérieur au PR 6-350	Moto / ?	C	1	M	23	J	Non	Moto	93	1																				
21		CRS	CRS NORD IDF	LE BLANC-MESNIL	10/07/2010	00H41	Sam	A1 W	A1 (sens Province/Paris) au PR 10+400	Piéton / PL	P	1	M	31	J	Non	Piéton	?	1																				
22		DTSP	Saint-Denis	SAINT-DENIS	10/07/2010	07H18	Sam	exRN 1	Avenue Léning	VL / VL	Pass av B Pass	2	FBF	35 B 11	J+16	J	2 Passagers d'un VL	95 B ?	2																				
23		CRS	CRS NORD IDF	SAINT-DENIS	14/07/2010	02H40	Mer	A1 Y	A1 (sens Paris/Province) - au niveau de la bretelle de sortie du Stade De France	VL / Musoir	C	1	M	36	J	Non	Cond	?	1																				
Août	24	DTSP	La Courneuve	LA COURNEUVE	28/08/2010	07H05	Sam	exRN 2 / VC	Angle du Boulevard Paul Vaillant Couturier et de la Rue Edouard Renard	Moto / VL	C	1	M	26	J	Non	Moto	28	1																				
	25	CRS	CRS NORD IDF	BONDY	30/08/2010	19H45	Lun	A86 E	A86 extérieur (jonction A3) au PR 4-600	Piéton / VL	P	1	M	37	J	Non	Piéton	?	1																				
	26	DTSP	Stains	STAINS	31/08/2010	19H55	Mar	VC / VC	Rue Georges Sand / Sortie Parking de la Rue Charles Peguy	Autre / VL	C	1	M	19	J+4	J	Cross	93																					
Septembre	27	DTSP	Villeneuve	VILLEPINTE	17/09/2010	09H03	Ven	RD 115	208 Boulevard Ballanger	Moto / VL / Piéton	C&P	2	M & F	24 B 72	J	Non	Cond & Piéton	93 & 93																					
	28	CRS	CRS NORD IDF	SAINT-DENIS	18/09/2010	05H05	Sam	A1 W	A1 (sens Province/Paris) au PR 3	Moto / Camionnette	C	1	?	35	J	Non	Moto	92	1																				
	29	DTSP	Aulnay-sous-Bois	AULNAY-sous-BOIS	18/09/2010	16H55	Sam	RD 115 / VC	Angle de la Rue Mitry et de la Rue du Huit Mai 1945	Moto / Camionnette	C	1	M	22	J	Non	Moto	93																					
	30	DTSP	Epiais-sur-Seine	EPINAY-sur-SEINE	21/09/2010	09H15	Mar	exRN 328	Route de Saint-Leu	Piéton / VL	P	1	F	75	inc	Non	Piéton	93																					
Octobre	31	DTSP	Roissy-sous-Bois	VILLEMDOMBLE	14/10/2010	13H45	Jeu	VC / exRN 302	Angle des Rues Albert Trotin et Grande Rue	Piéton / PL	P	1	F	38	J+1	Non	Piéton	?																					
	32	DTSP	Bobigny	BOBIGNY	27/10/2010	17H52	Mer	VC / VC	Angle des Rues Prosperité et Romain Rolland	Moto / Mur & pylône électrique	C	1	M	16	J+1	Non	Moto	93																					
	33	DTSP	Paith	PANTH	27/10/2010	23H10	Mer	exRN 2	76 Avenue Jean Jaures	Piéton / VL	P	1	M	50	J+1	Non	Piéton	?	1																				
Novembre	34	DTSP	Saint-Ouen	SAINT-OUEN	04/11/2010	16H25	Jeu	VC / VC	Angle des Rues de Saint-Denis et Pierre Nicoleau	Scotter / VL	C	1	M	36	J	Non	Cond	93																					
	35	DTSP	Paith	PANTH	14/11/2010	06H15	Dim	RD 115	202 Avenue du Général Leclerc	Piéton / VL	P	1	M	28	J+3	Non	Piéton	94	1																				
	36	DTSP	Aulnay-sous-Bois	AULNAY-sous-BOIS	24/11/2010	11H20	Mer	RD 115	60 Rue Jules Prinet	Piéton / VL	P	1	F	79	J+2	Non	Piéton	93																					
Décembre	37	CRS	CRS NORD IDF	AULNAY-sous-BOIS	17/12/2010	02H10	Ven	A1 W	A1 (sens Paris/Province) au PR 12	VL / muret central	Pass ar	1	M	43	J	Non	1 Passager du VL	95	1																				

Total tués 39

20  
51,28%

Légende :

- DTSP : Direction Territoriale de la Sécurité de Proximité
- CRS : Compagnies Républicaines de Sécurité
- PAF : Police Aux Frontières
- INC : inconnu
- ?: indéterminé
- RESCOM non disponible : en cas de la Salle d'Informations et de Commandements à la Préfecture à préciser.
- ?: information complémentaire non précisée dans le RESCOM ou information en cours de vérification.

Autoroutes
exRN
RD
VC

Piéton	14	35,9%
Vélo	0	0,0%
2 RM	17	43,6%
VL	5	12,8%
PL	0	0,0%
Autre	3	7,7%
Somme	39	

M	29
F	9
Summe	38

93	21	53,8%
75	3	7,7%
92	2	5,1%
94	1	2,6%
95	5	12,8%
?	7	17,8%
Summe	39	

P = Piéton

C = Cond

SUICIDE

Novembre	CRS	CRS NORD IDF	ROSNY-SOUS-BOIS	18/11/2010	23H15	Jeu	A 86 I	A86 intérieur au PR 13-800	Piéton / PL	P	1	M	53	J	Non	Piéton	92	
----------	-----	--------------	-----------------	------------	-------	-----	--------	----------------------------	-------------	---	---	---	----	---	-----	--------	----	--

Total accidents mortels 2010 37

Source : RESCOM et Remontrées rapides ATB (Accidents-Tués-Blessés).

NB : Les informations contenues dans ce fichier, issues des ATB, peuvent évoluer et être mise à jour dans le fichier BAAC (Bulletin d'Analyse d'Accident Corporel).

le 21 novembre 2011  
document réalisé par la DREIWA, JODSR de Seine-Saint-Denis.

LISTING DES TUÉS DE LA SEINE-SAINT-DENIS POUR L'ANNÉE 2011

2011	N°	Unité	Commissariats	Commune	Date	Heure	Jour	Route (numérotation)	Adresse	Impliqués	Vict	Nbr	Sexe tué	Age tué	Décès	Fuite	Usager	Dép. Rés.	Tués sur RSPPP (Nbre)
Janvier	1	DTSP	Saint-Denis	SAINT-DENIS	05/01/2011	22H15	Mer	RD 29	80-82 Avenue de Stalingrad	Piéton / Bus	P	1	M	32	J	Non	Piéton	93	
	2	DTSP	Aulnays-sous-Bois	AULNAY-sous-BOIS	09/01/2011	01H00	Dim	RD 44	105 Rue Jacques Duclos	VL / Arbre	C	1	M	30	J	Non	Cond	93	
	3	DTSP	Neuilly-sur-Marne	NEUILLY-SUR-MARNE	19/01/2011	11H30	Mer	exRN 34	113 Avenue du Maréchal Leclerc	Piéton / VL	P	1	M	21	J+8	Non	Piéton	93	1
	4	CRS	CRS NORD IDF	AULNAY-sous-BOIS	24/01/2011	02H50	Lun	A3 W	A3 vers Paris au PR 15+500	Piéton / VL	P	1	M	40	J	Non	Piéton	SDF	1
	5	DTSP	Stains	STAINS	29/01/2011	16H00	Sam	exRN 301	82 Boulevard Maxime Gorki	Piéton / Scooter	P	1	M	74	J+11	Non	Piéton	93	
Février	6	DTSP	Bobigny	BOBIGNY	01/02/2011	18H05	Mar	VC	Avenue Youri Gargarine	VL seul	C	1	M	32	J	Non	Cond	93	
	7	DTSP	Noisy-le-Grand	NOISY-LE-GRAND	11/02/2011	01H45	Ven	RD 331	Boulevard Mont d'Est	Scooter / Lampadaire	C	1	F	26	J	Non	Scooter	77	
	8	DTSP	Stains	STAINS	23/02/2011	16H20	Mer	exRN 301 / VC	Angle du Boulevard Maxime Gorki et de l'Avenue Gaston Monmousseau	Vélo / Camion	C	1	M	59	J	Non	Cond	93	
Mars	9	DTSP	La Courneuve	LE BOURGET	15/03/2011	18H15	Mar	RD 30 / VC	Angle Avenue Jean Jaures et de la Rue Mireille	Scooter / VL	C	1	M	17	J	Oui	Scooter	93	
	10	DTSP	Saint-Denis	SAINT-DENIS	22/03/2011	15h15	Mar	RD 410	Boulevard Anatole France	Piéton / VL	P	1	M	52	J	Oui	Piéton	93	
	11	DTSP	Livry-Gargan	LIVRY-GARGAN	22/03/2011	15H20	Mar	exRN 370	28 Avenue Winston Churchill	Moto / VL	C	1	M	29	J	Non	Moto	93	
	12	CRS	CRS NORD IDF	AULNAY-sous-BOIS	24/03/2011	15H38	Jeu	A3 W	A3 vers Paris au PR 9+400	Moto / VL	C	1	M	26	J	Non	Moto	93	1
Avril	13	DTSP	Aulnays-sous-Bois	SEVRAN	02/04/2011	16H30	Sam	VC / VC	Angle de l'Avenue Alfred Nobel et de l'Allée Degas	Moto / VL	C	1	M	30	J+1	Non	Moto 600 cm3	93	
	14	DTSP	Montreuil	MONTREUIL	09/04/2011	00H05	Sam	exRN 302 / VC	Angle Avenue Aristide Briand et de la Rue Léo Lagrange	Scooter / VL	C	1	M	19	J	Non	Scooter 500 cm3	93	
	15	DTSP	Pantin	PANTIN	11/04/2011	18H10	Lun	RD 35T	Voie de la Résistance	Scooter / PL	C & Pass	2	M&F	17&17	J&J+1	Non	Scooter 49,9 cm3	93 & 93	
	16	DTSP	Villepinte	TREMBLAY-en-France	19/04/2011	08H10	Mar	VC	18 Boulevard de l'hotel de ville	Moto seul	C	1	M	22	J+1	Non	Moto	77	
	17	DTSP	Drancy	DRANCY	21/04/2011	09H30	Jeu	RD 30	76 Avenue Jean Jaurès (Place du 19 Mars 1962)	Piéton / PL	P	1	F	82	J	Non	Piéton	93	
	18	DTSP	Saint-Denis	SAINT-DENIS	22/04/2011	02H35	Ven	exRN 14 / RD 24	Angle Rue de la Briche et Rue du Fort de la Briche	Moto / VL	C & Pass	2	M&F	37 & 29	J&J	Non	Moto	95 & 93	

LISTING DES TUÉS DE LA SEINE-SAINT-DENIS POUR L'ANNÉE 2011

2011	N°	Unité	Commissariats	Commune	Date	Heure	Jour	Route (numérotation)	Adresse	Impliqués	Vict	Nbr	Sexe tué	Age tué	Décès	Fuite	Usager	Dép. Rés.	Tués sur RSPPP (Nbre)
Avril (suite)	19	DTSP	Drancy	DRANCY	25/04/2011	10H30	Lun	VC	Rue Diderot	VL seul	C	1	F	29	J	Non	Cond	93	
	20	DTSP	Saint-Denis	SAINT-DENIS	27/04/2011	08H10	Mer	RD 24	Rue Ambroise Croizat	VL / VL	C & Pass	2	M&F	23 & 28	J&J	Non	Cond & Pass	93 & 95	
Mai	21	DTSP	Saint-Denis	LÎLE-SAINT-DENIS	10/05/2011	03H10	Mar	VC	Quai du Chatelier	VL / Arbre	C	1	M	20	J	Non	Cond	93	
	22	DTSP	Epinay-sur-Seine	EPINAY-sur-SEINE	19/05/2011	15H55	Jeu	exRN 214 / exRN 328	Angle Avenue de la République et de la Route de Saint-Leu	Moto / VL	C	1	M	24	J	Non	Moto (+ de) 125 cm3	95	
	23	DTSP	Drancy	DRANCY	20/05/2011	00H15	Ven	VC	86 Rue du 11 Novembre	Scoter / VL en stationnement	C	1	M	38	J	Non	Scoter 244 cm3	93	
Juin	24	DTSP	Saint-Denis	SAINT-DENIS	03/06/2011	16H45	Ven	exRN 14	Boulevard de la Libération	Moto / Feu Tricolore	C	1	M	26	J	Non	Moto 750 cm3	93	
	25	CRS	CRS NORD IDF	NOISY-le-SEC	08/06/2011	12H13	Mer	A3 W	A3 (sens Province/Paris) au PR 4+468	Moto / Muret en Béton	C	1	M	31	J	Non	Moto	93	1
	26	DTSP	Aulnay-sous-Bois	AULNAY-sous-BOIS	22/06/2011	21H20	Mer	VC / VC	Rue Calmette et Guerin	Autre / VL	C	1	M	19	J+2	Non	Cross	93	
	27	CRS	CRS NORD IDF	LA COURNEUVE	27/06/2011	07H10	Lun	A1 Y	A3 (sens Paris/Province) au PR 6+200	VL seul	C	1	M	26	J	Non	Cond	93	1
Juillet	28	DTSP	Aulnay-sous-Bois	AULNAY-sous-BOIS	09/07/2011	00h20	Sam	RD 44 / VC	Angle des Rues Jacques Duclos et Blanche	Scoter / VL	C	1	M	31	J+5	oui	Scoter 125 cm3	93	
	29	DTSP	Stains	STAINS	13/07/2011	10H00	Mer	exRN 301	83 Boulevard Maxime Gorki	Scoter / PL	C	1	M	25	J	Non	Scoter 250 cm3	94	
	30	DTSP	Aubervilliers	AUBERVILLIERS	16/07/2011	19H35	Sam	VC	113-115 Boulevard Felix Faure	Scoter / VL / camionnette	C	1	M	19	J	Non	Scoter 50 cm3	93	
	31	DTSP	Pantin	PANTIN	22/07/2011	11h30	Ven	RD 115	77 Avenue du Général LECLERC	Scoter seul	C	1	M	18	J	non	Scoter 50 cm3	93	1
	32	CRS	NOISY LE SEC	NOISY LE SEC	24/07/2011	22H10	Dim	A3 Y	A3 sens (Paris/Province) au PR 4-170	Moto seul	C	1	M	27	J	non	Moto	93	1
	33	DTSP	ROMAINVILLE	ROMAINVILLE	25/07/2011	16h30	Lun	VC	14 Allée Bellevue	Piéton / PL	P	1	F	83	J	non	Piéton	93	
Août	34	DTSP	Bobigny	BOBIGNY	16/08/2011	08h00	Mar	exRN 186 / VC	Angle Avenue Paul Vaillant Couturier et Rue Estienne d'Orves	Moto / VL	C	1	M	38	J	Non	Moto 650 cm3	60	
	35	DTSP	Clichy-sous-bois	CLICHY-sous-BOIS	17/08/2011	11h35	Mer	RD 117 / VC	Angle des Allées Montfermeil (217) et Castillon	Piéton / VL / VL	P	1	M	47	J	Non	Piéton	93	
	36	DTSP	Saint-Denis	SAINT-DENIS	26/08/2011	02h25	Ven	RD 20	20 Rue du Landy	Piéton / Scooter	P	1	M	40	J	Oui	Piéton	93	

LISTING DES TUÉS DE LA SEINE-SAINT-DENIS POUR L'ANNÉE 2011

2011	N°	Unité	Commissariats	Commune	Date	Heure	Jour	Route (numérotation)	Adresse	Impliqués	Vict	Nbr	Sexe tué	Age tué	Décès	Fuite	Usager	Dép. Rés.	Tués sur RSPPP (Nbre)
Septembre	37	DTSP	Aulnay-sous-Bois	AULNAY-sous-BOIS	02/09/2011	10h00	Ven	VC	20 Boulevard de l'Hôtel de Ville	Piéton / Type Véh. inconnu	P	1	F	77	J	Oui	Piéton	93	
	38	DTSP	Drancy	DRANCY	11/09/2011	04h15	Dim	RD 115 / RD 30	Angle des Avenues Jean Jaurès et Henri Barbusse (les 4 Routes)	Scooter / VL	C	1	M	19	J+3	Non	Scooter	75	1
	39	CRS	CRS NORD IDF	SAINT-DENIS	20/09/2011	17h50	Mar	A1 W	A1 (sens Province/Paris) au PR 3+200	Scooter / Camionnette	C	1	M	52	J	Oui	Scooter	?	1
	40	CRS	CRS NORD IDF	SAINT-DENIS	30/09/2011	15h00	Ven	A1 Y	A1 (sens Paris/Province) au PR 2+900	Moto seul	C	1	M	32	J	Non	Cond	93	1
Octobre	41	CRS	CRS NORD IDF	BAGNOLET	03/10/2011	10h47	Lun	A3 W	A3 (sens Province/Paris) au PR 1+350	VL / PL	C	1	M	51	J	Non	Cond	?	1
	42	DTSP	Gagny	GAGNY	10/10/2011	10h00	Lun	exRN 302 / VC	Angle des Avenues Paul Vaillant Couturier et de Versailles	Piéton / VL	P	1	M	67	J	Non	Piéton	77	
	43	DTSP	Montreuil	MONTREUIL	19/10/2011	16h35	Mer	exRN 302	187 Avenue de Paris	Piéton / VL	P	1	M	56	J+1	Non	Piéton	93	
	44	DTSP	Saint-Ouen	SAINT-OUEN	31/10/2011	21h45	Lun	RD 111 / VC	Avenue Gabriel Péri / Rue Garibaldi	Moto / Epicerie	C	1	M	25	J	Non	Cond	93	
Novembre	45	DTSP	Livry-Gargan	LIVRY-GARGAN	05/11/2011	21h50	Sam	exRN3 / RD 78	Angle des Avenues Aristide Briand et Jules Guesde	Moto / Sapeurs Pompiers	C	1	M	30	J	Non	Moto 900 cm3	93	1
	46	DTSP	Bobigny	BOBIGNY	15/11/2011	16h20	Mar	A86 int / exRN 186	Rond Point Repiquet : A86 int / exRN 186	Piéton / VU	P	1	F	78	J+23	Non	Piéton	93	1
Décembre	47	DTSP	Les Lilas	LE PRE-SAINT-GERVAIS	01/12/2011	10h00	Jeu	RD 35B	Rue Gabriel Péri	Piéton / VL en fuite	P	1	M	17	J+4	Oui	Piéton	93	

13  
26.00%

Légende :

DTSP	: Direction Territoriale de la Sécurité de Proximité	39	42
CRS	: Compagnies Républicaines de Sécurité	8	8
PAF	: Police Aux Frontières	0	0
Inc	: inconnu		
?	: indéterminé		
	: RESCOM non disponible ( : envoi de la Salle d'Informations et de Commandements à la Préfecture à préciser).		
	: Information complémentaire non précisée dans le RESCOM ou information en cours de vérification.		
	<b>Somme:</b>	<b>47</b>	<b>50</b>

Autoroutes	9
ExRN	14
RD	17
VC	18

SDF = Sans Domicile Fixe.  
RSPPP = Réseau Structurant de la Préfecture de Police de Paris.  
BDL = Barreau De Liaison (A1/A86)

Piéton	14	28.0%
Vélo	1	2.0%
2 RM	26	52.0%
VL	8	16.0%
PL	0	
Autre	1	
<b>Somme</b>	<b>50</b>	

M	42
F	8
?	0
<b>Somme</b>	<b>50</b>

P = Piéton  
C = Cond

93	38	76.0%
75	1	2.0%
92	0	0.0%
94	1	2.0%
Autre	8	16.0%
?	2	
<b>Somme</b>	<b>50</b>	

**Total tués 50**

SUICIDE																			
AUTRE TYPE DE DECES (non imputable à la Sécurité Routière)																			
Octobre	M1	CRS	CRS NORD IDF	La Courneuve	03/10/2011	15h50	Lun	BDL	BDL : Barreau De Liaison (A1W vers A86)	PL / Murets	C	1	M	49	J	Non	Cond	59	
Novembre	M2	CRS	CRS NORD IDF	Le Blanc-Mesnil	21/11/2011	13h15	Lun	A1 W	A1 (sens Province/Paris) au PR 10+500	VL seul	Pass	1	M	54	J	Non	Pass	51	

**Total accidents mortels 2011 47**

Source = RESCOM et Remontées rapides ATB (Accidents-Tués-Blessés).  
NB : Les informations contenues dans ce fichier, issues des ATB, peuvent évoluer et être mise à jour dans le fichier BAAC (Bulletin d'Analyse d'Accident Corporel).

le 19 décembre 2011  
document réalisé par la DREIA/.../ODSR de Seine-Saint-Denis.





## REPARTITION DES TUES PAR CATEGORIE D'USAGERS :

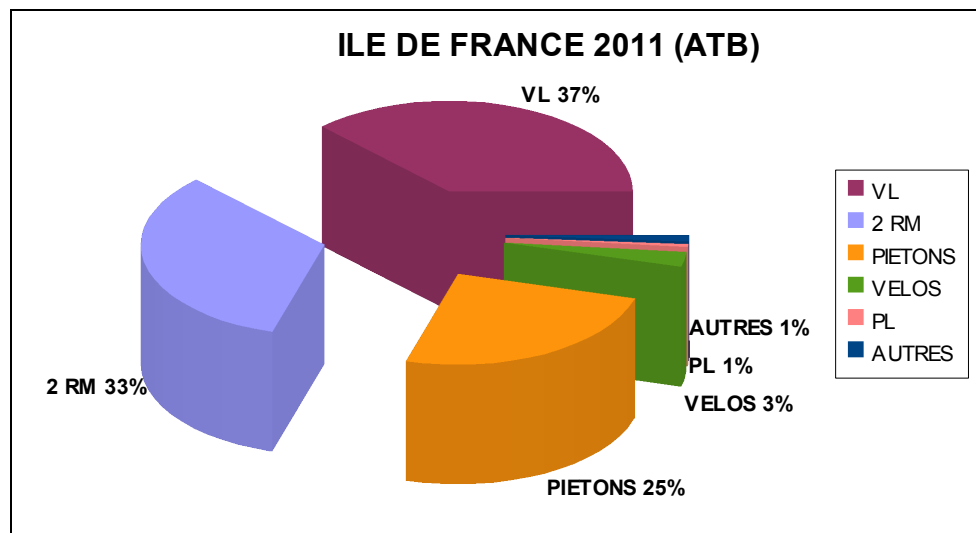
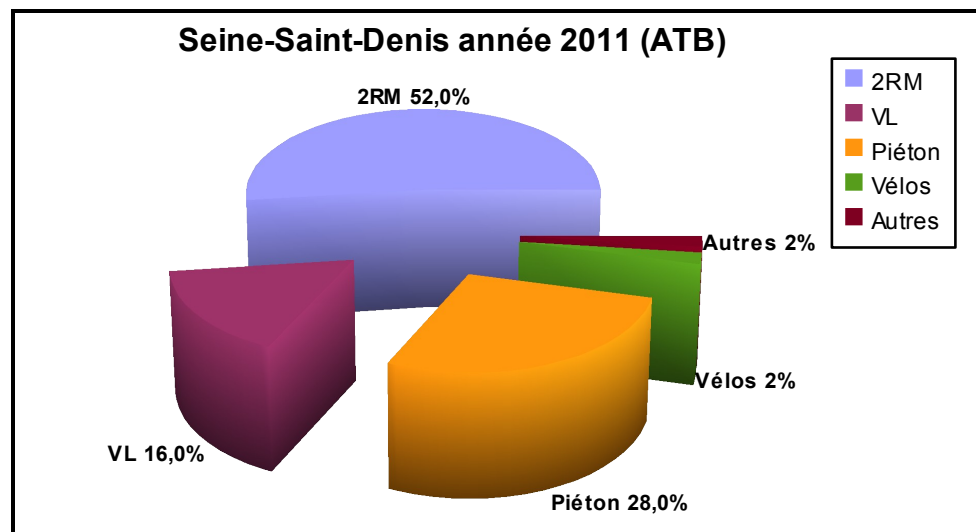

### **Bilan ATB des tués en Seine-Saint-Denis en 2008 :**

#### **Par catégorie d'usagers :**

11	2RM	(36,7%)
12	Piéton(s)	(40,0%)
3	VL	(10,0%)
2	Vélo(s)	(6,7%)

#### **Par réseau :** 8 tués sur réseau structurant

4	sur autoroute
5	sur RN
9	sur RD
17	sur VC

### **Bilan ATB des tués en Seine-Saint-Denis en 2009 :**

#### **Par catégorie d'usagers :**

18	2RM	(40,9%)
16	Piéton(s)	(36,9%)
8	VL	(18,2%)
0	Vélo(s)	(00,0%)
2	Autres modes	(04,5%)

#### **Par réseau :** 16 tués sur réseau structurant

7	sur autoroute
11	sur RN
13	sur RD
13	sur VC

### **Bilan ATB des tués en Seine-Saint-Denis en 2010 :**

#### **Par catégorie d'usagers :**

17	2RM	(43,6%)
14	Piéton(s)	(35,9%)
5	VL	(12,8%)
3	Autres modes	(07,7%)

#### **Par réseau :** 20 tués sur réseau structurant

11	sur autoroute
09	sur ex RN
4	sur RD
15	sur VC

### **Bilan ATB des tués en Seine-Saint-Denis en 2011 :**

#### **Par catégories d'usagers :**

26	2RM	(52,0%)
14	Piéton(s)	(28,0%)
8	VL	(16,0%)
1	Vélo(s)	(02,0%)
1	Autres modes	(02,7%)

#### **Par réseau :** 13 tués sur le réseau structurant

9	sur autoroute
14	sur ex RN
17	sur RD
18	sur VC

### **Bilan ATB provisoire des tués en Seine-Saint-Denis en 2012 :**

#### **Par catégories d'usagers :**

3	2RM	(30,0%)
3	Piéton(s)	(30,0%)
3	VL	(30,0%)
0	Vélo(s)	(00,0%)
1	Autres modes	(10,0%)

#### **Par réseau :** 2 tués sur le réseau structurant

4	sur autoroute
0	sur ex RN
4	sur RD
3	sur VC

**NB :** les accidents qui ont eu lieu en intersection sur 2 catégories de voies différentes sont comptés sur les 2 voies.

**Bilan des tués en Seine-Saint-Denis par catégorie d'âge:**

Age des victimes	2008	2009	2010	2011	2012
15 – 24 ans	9	12	6	14	1
25 – 65 ans	12	21	24	30	7
> - 65 ans	9	8	6	6	2

**NB :** Les tués 2008, 2009 et 2010 sont comptabilisés à partir de BAAC et ceux de 2011 et 2012 à partir des ATB.

**Commentaires :**

Accidents mortels Piétons:

Sur l'année 2010, on compte 14 tués piétons et également 14 sur 2011.

Accidents mortels 2RM:

En 2010 la mortalité des usagers 2RM baisse de 5% par rapport à 2009, alors qu'en 2011 par rapport à 2010 elle augmente de 53%.

ACCIDENTS PAR types de conflits	2008	2009	2010	2011
2RM seul	2	7	4	7
2RM avec PL/TC	1	0	1	5
2RM avec VL/VU	6	11	12	12

Age des victimes	2008	2009	2010	2011
15 – 24 ans	4	4	6	9
25 – 65 ans	7	13	11	17
> - 65 ans	2	2	0	0

Accidents mortels avec au moins un PL ou un TC impliqué:

Types de conflits	2008	2009	2010	2011
PL seul	0	0	0	0
PL avec Piétons	2	2	2	3 (1 avec TC)
PL avec 2RM	1	0	1	2
PL avec VL/VU	1	2	1 (TC)	0

**NB :** les données 2009 et 2010 sont issues des BAAC consolidés, celles de 2011 des ATB (consolidés de janvier à décembre) et celle de 2012 du listing des tués.

## **EVOLUTION MENSUELLE DU NOMBRE DES TUES SUR LES 3 DERNIERES ANNEES :**

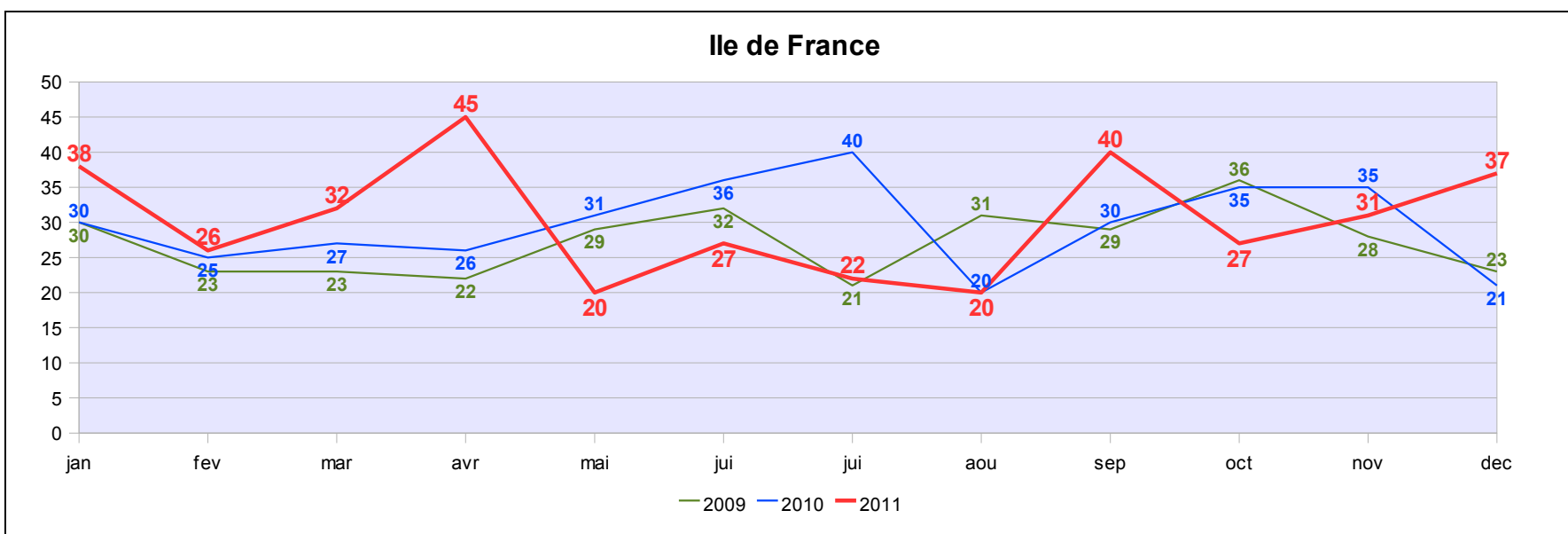
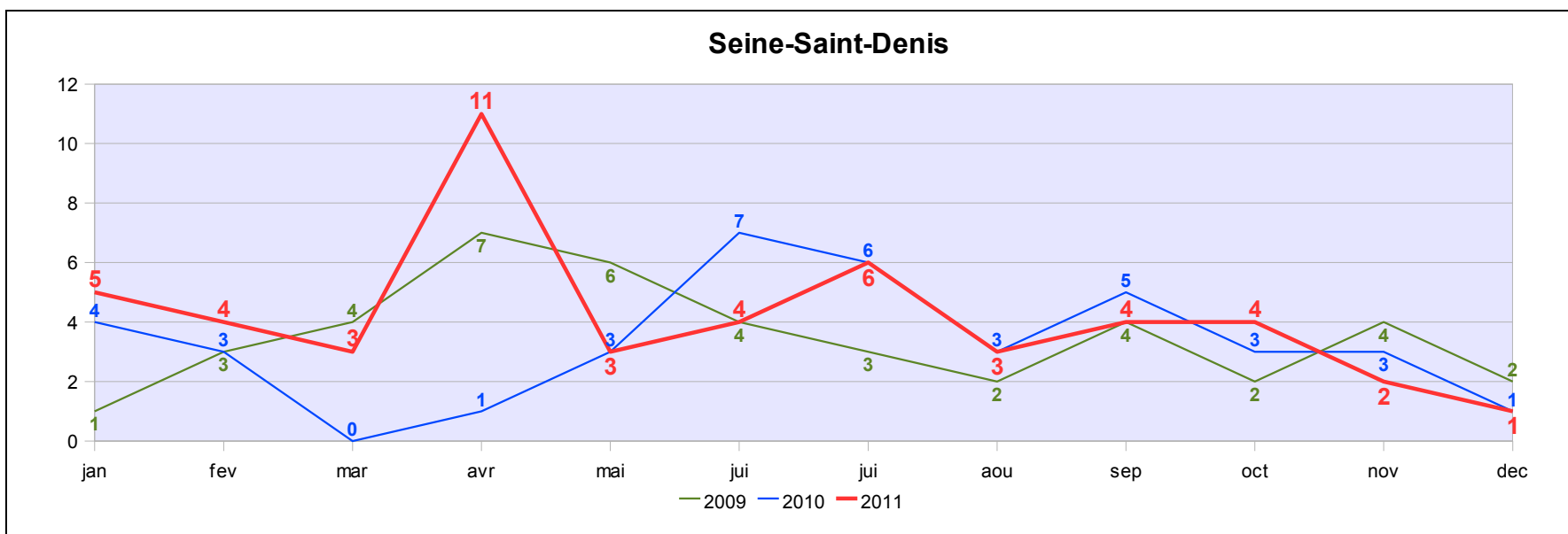

**EVOLUTION DU NOMBRE DES TUES DE 2000 A 2011 EN SEINE-SAINT-DENIS :**

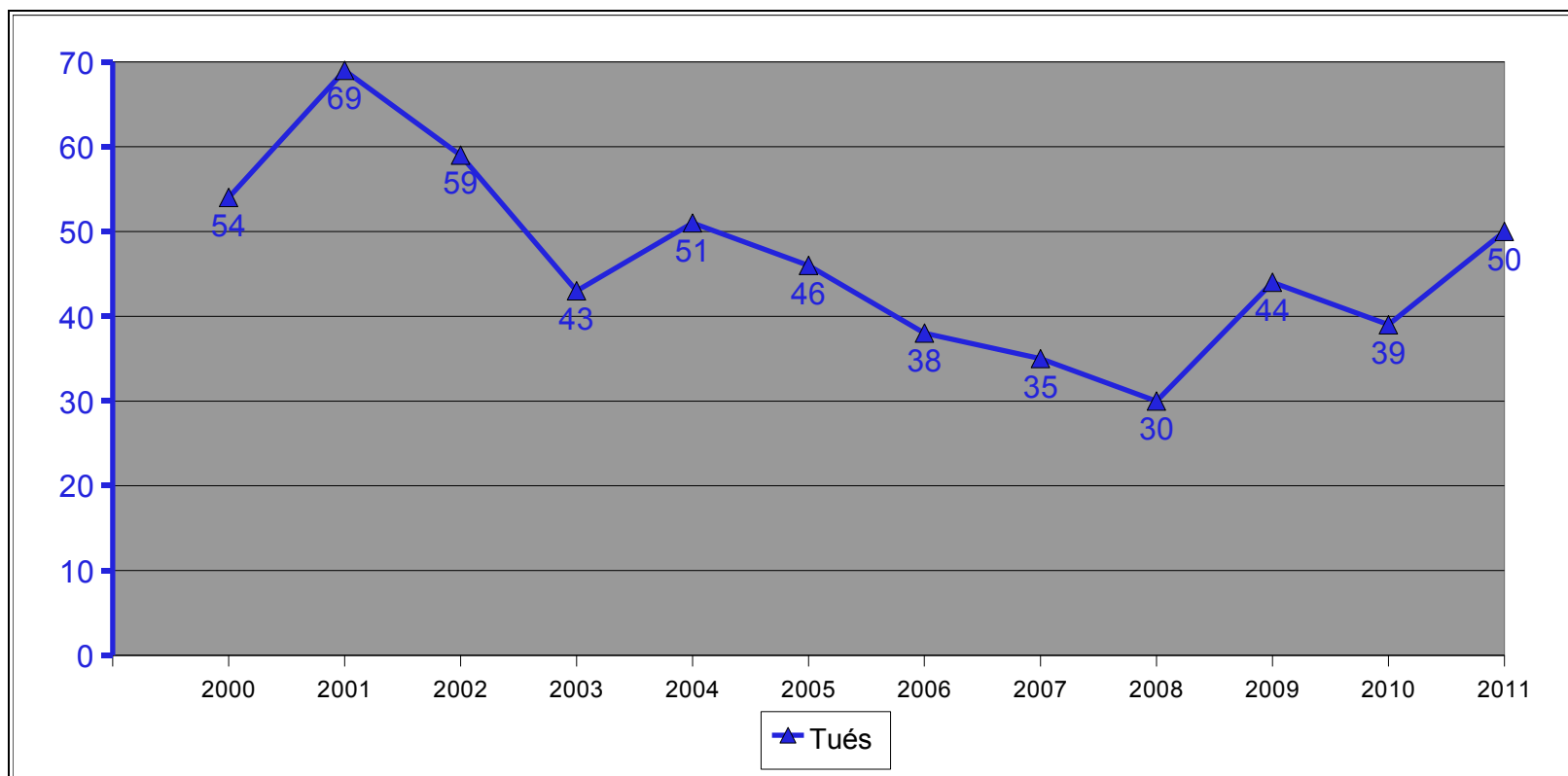

**NB :** Donnée BAAC consolidés de 2000 à 2010 et données ATB consolidés de janvier à décembre 2011.

**TYPES DE CONFLITS IMPLIQUANT LES 2RM :**

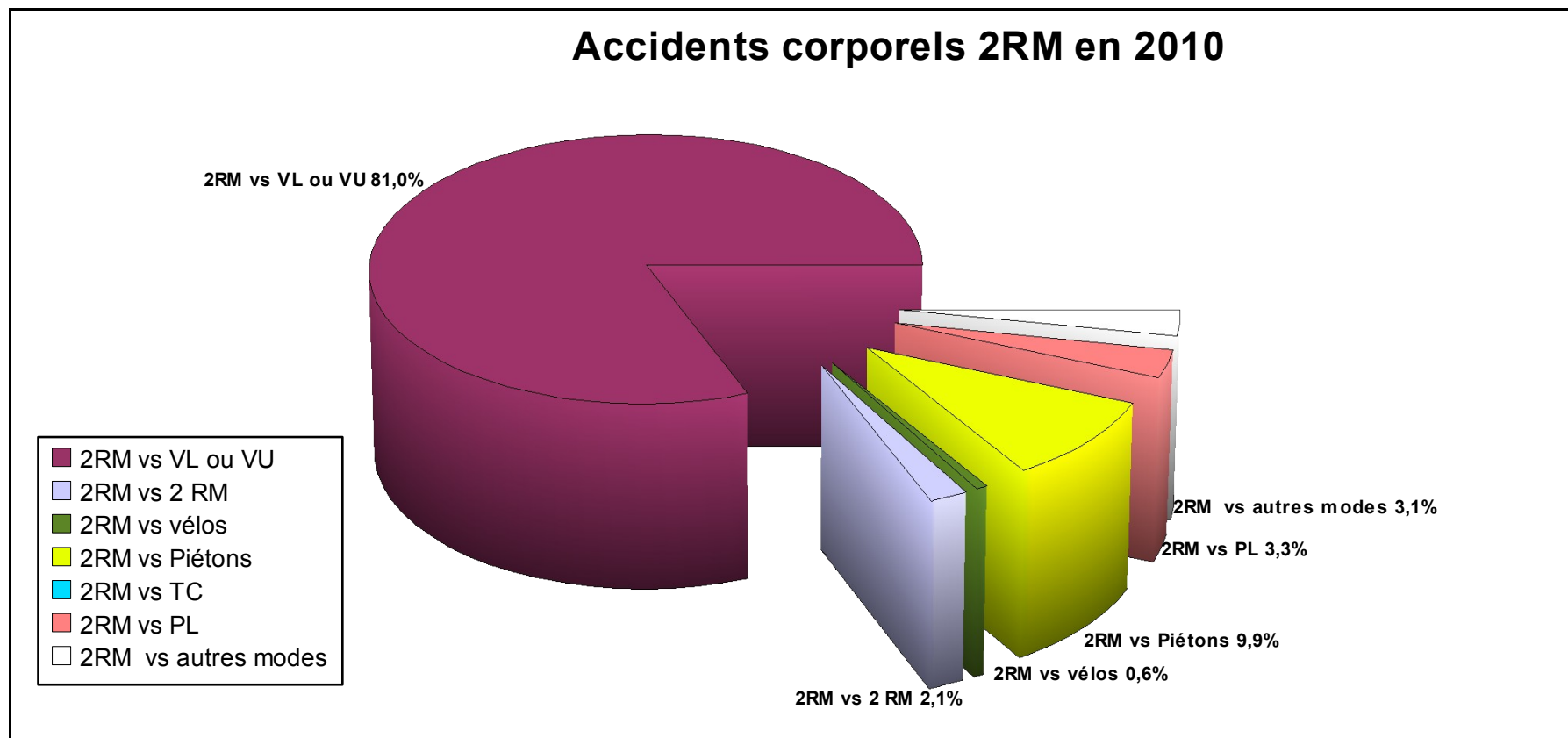

**En 2010, en Seine-Saint-Denis, 1030 accidents avec un 2RM impliqué sur un total de 2900 accidents.**

## TYPES DE CONFLITS IMPLIQUANT LES PIETONS :

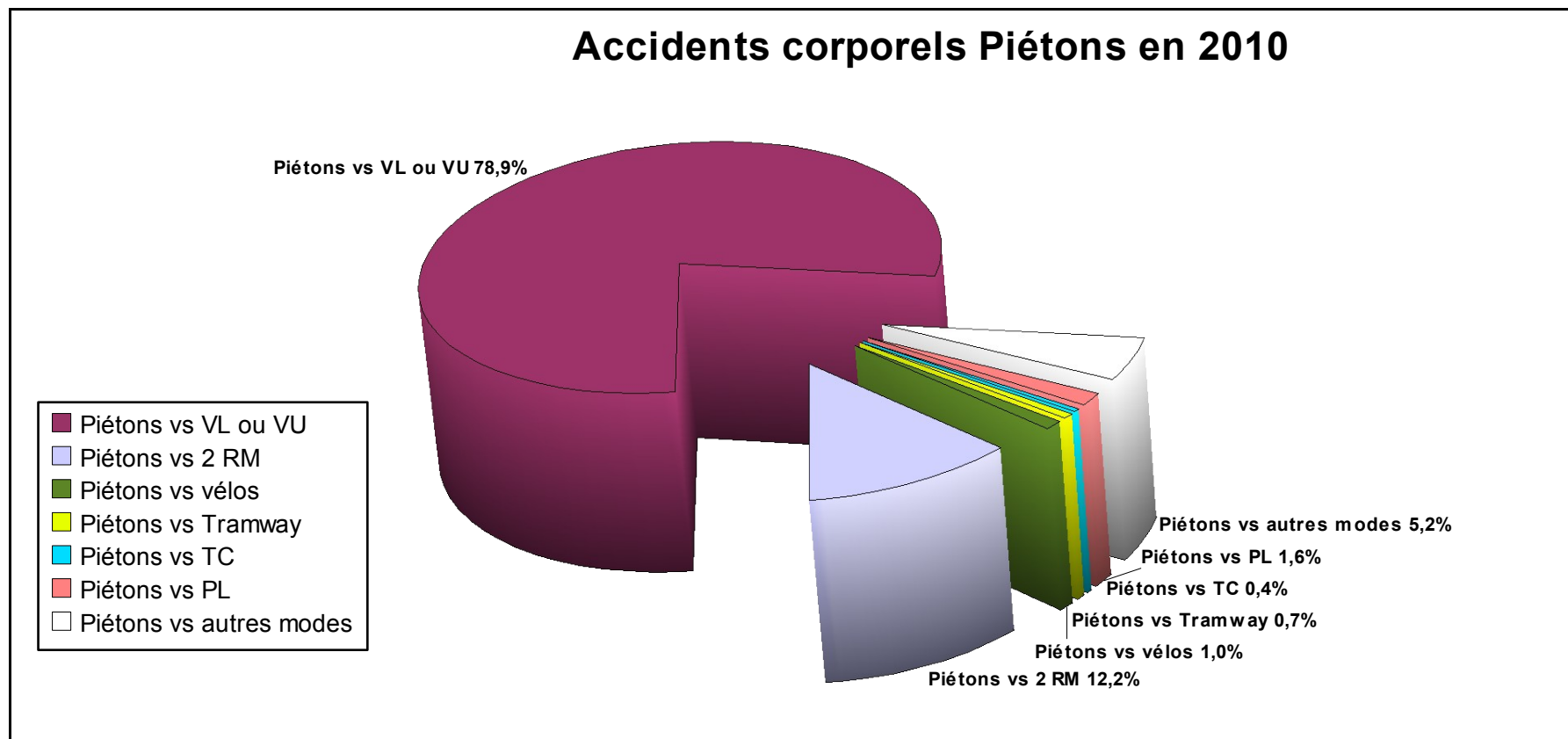

En 2010, en Seine-Saint-Denis, 755 accidents avec un Piéton impliqué sur un total de 2900 accidents.



## TYPES DE CONFLITS IMPLIQUANT LES PL :

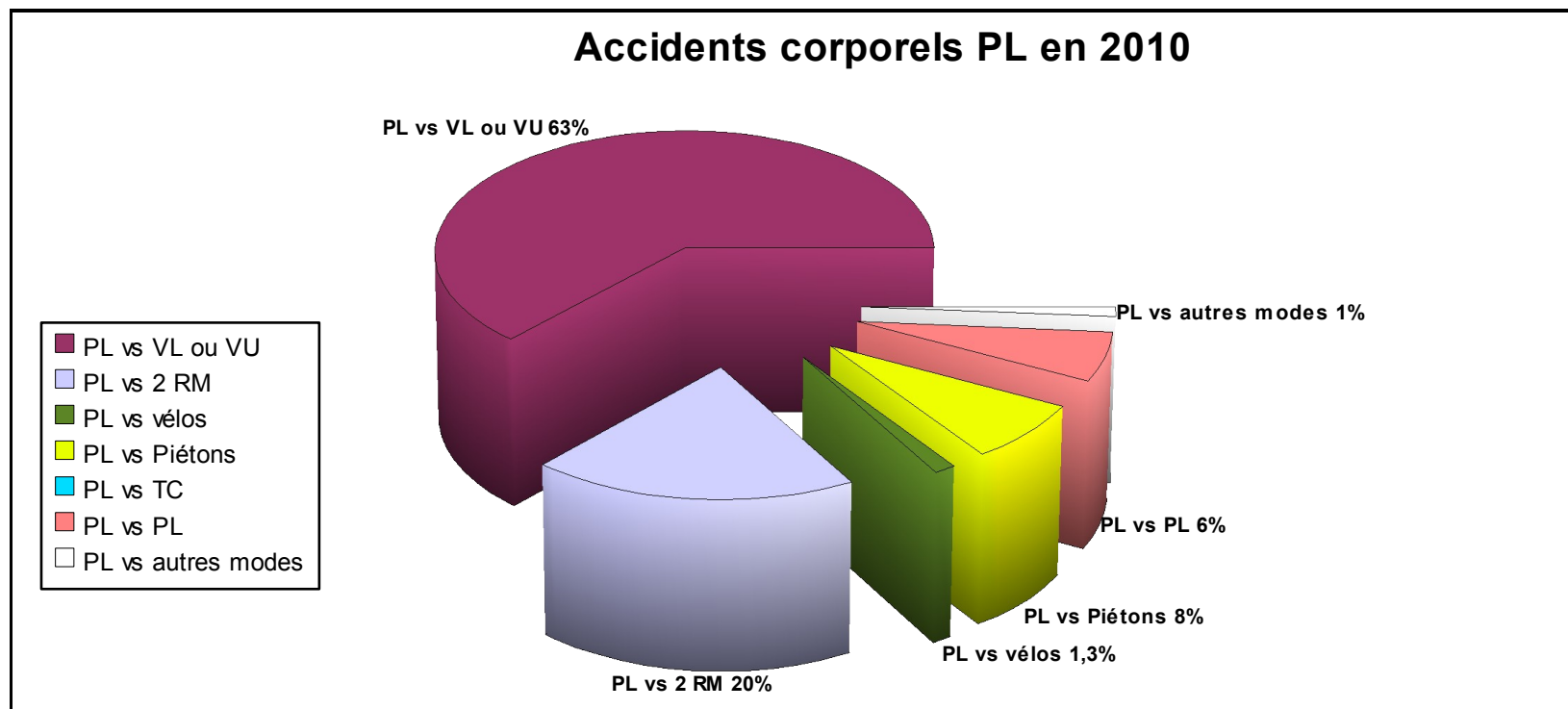

En 2010, en Seine-Saint-Denis, 143 accidents avec un PL impliqué sur un total de 2900 accidents.