



MINISTÈRE DE L'ÉGALITÉ DES TERRITOIRES ET DU LOGEMENT  
MINISTÈRE DE L'ÉCOLOGIE, DU DÉVELOPPEMENT DURABLE  
ET DE L'ÉNERGIE

*Direction régionale et interdépartementale  
de l'Équipement et de l'Aménagement Île-de-France*

Bobigny, le 10/03/2014

*Service sécurité des transports*

*Département sécurité, circulation, éducation, routières*

*Bureau de la sécurité routière*

*Observatoire Départemental de Sécurité Routière  
de Seine-Saint-Denis*

**Bilan de  
l'accidentalité  
au 10 mars 2014**

## EN SEINE-SAINT-DENIS\*

Bilan de l'année 2013 en Seine-Saint-Denis	Accidents corporels	Tués à 30 jours	Total blessés	dont blessés hospitalisés
Année 2013 provisoires (ATB)	2 991	51	3 531	561
Année 2012 provisoires (ATB)	2 932	36	3 451	533
Évolution 2013 / 2012	+2 %	+41,7 %	+2,3 %	+5,3 %

(\*) : Les ATB incluent ceux gérés par l'ADP (l'Aéroport De Paris-Charles De Gaulle étant situé sur les départements 93, 95 et 77).

## EN ILE DE FRANCE

Bilan de l'année 2012 en Ile de France	Accidents corporels	Tués à 30 jours	Total blessés
Année 2013 provisoires (ATB)	18 738	287	21 842
Année 2012 provisoires (ATB)	19 290	326	22 565
Évolution 2013 / 2012	-2,9 %	-12,0 %	-3,2 %

## EN FRANCE

Bilan de l'année 2013 en France	Accidents corporels	Tués à 30 jours	Total blessés	dont blessés hospitalisés
Année 2013 provisoires	56 468	3 250	70 821	25 876
Année 2012 définitifs	60 437	3 653	75 851	27 142
Évolution 2013 / 2012	-6,6 %	-11,0 %	-6,6 %	-4,7 %

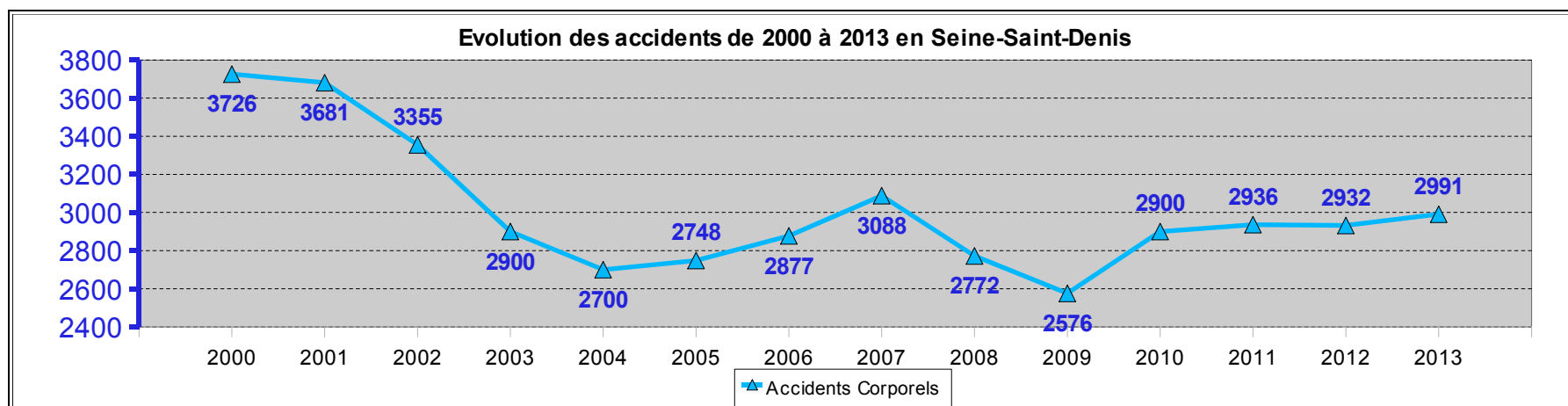

NB : Données issues des BAAC pour la période de 2000 à 2011 et des ATB pour 2012 et 2013.

LISTING DES TUÉS DE LA SEINE-SAINT-DENIS POUR L'ANNÉE 2012

2012	N°	Unité	Commissariats	Commune	Date	Heure	Jour	Route (numérotation)	Adresse	Impliqués	Vict	Nbr	Sexe tué	Age tué	Décès	Fuite	Usager	Dép. Rés.	Tués sur RSPPPP (Nbre)
Janvier	1	DTSP	Epinay-sur-Seine	VILLETANEUSE	01/01/2012	21h30	Dim	RD 25A	25 rue Edouard Vaillant	Piéton / VL	P	1	M	63	J	Non	Piéton	95	
	2	DTSP	Noisy-le-Grand	GOURNAY-sur-MARNE	14/01/2012	12h25	Sam	RD 104 / VC	Angle avenue des Champs / Place Roosevelt	Piéton / VL	P	1	F	88	J	Non	Piéton	93	
	3	CRS	CANIF	MONTREUIL	21/01/2012	01h00	Sam	A 3 Y	A 3 Y au PR 1+0800	Moto seul	Pass	1	F	38	J+9	Non	Moto +125 cm3	94	1
	4	CRS	CANIF	AUBERVILLIERS	24/01/2012	04h45	Mar	A 86 int	A 86 intérieur au PR 15+0030	VL / Glissières	C	1	M	32	J	Non	Cond	93	1
Février	PAS D'ACCIDENT MORTEL AU MOIS DE FEVRIER 2012																		
Mars	5	DTSP	Neuilly-sur-Marne	NEUILLY-sur-MARNE	07/03/2012	11h50	Mer	RD 301	18 rue Louis Vannini	Piéton / VL	P	1	F	81	J	Non	Piéton	93	
	6	DTSP	Villepinte	VILLEPINTE	20/03/2012	23h40	Mar	RD 40	Chemin Départemental 40	Moto seul	C	1	M	28	?	Non	Moto 125 cm3	93	
	7	DTSP	Rosny-sous-Bois	ROSNY-sous-BOIS	23/03/2012	07h10	Ven	VC / VC	boulevard Alsace Lorraine / Rue Jacques Offenbach	Scoter / VL?	C	1	M	42	J	Non	Scoter	93	
	8	CRS	CANIF	TREMBLAY-en-France	30/03/2012	23h10	Ven	A 104 ext	A104 extérieur au PR 6+0200	VL / Muret	C	1	M	30	J+24	Non	Cond	93	1
Avril	9	DTSP	Le Blanc-Mesnil	LE BLANC-MESNIL	16/04/2012	19h30	Lun	VC / VC	Angle rue Henri Barbusse / Rue Audran	Autre / VL	C	1	M	17	J	Non	Moto-Cross (Pwv 80)	93	
	10	CRS	CANIF	MONTREUIL	19/04/2012	18h40	Jeu	A 186 int	A 186 intérieur au PR 1+0000	VL / Glissières	C	1	M	64	J	Oui	Cond	93	
	11	DTSP	Saint-Denis	SAINT-DENIS	27/04/2012	11h00	Ven	exRN 401 / VC	Angle Avenue Marcel Cachin / Avenue Romain Rolland	Piéton / PL	P	1	M	75	J	Non	Piéton	93	
	12	DTSP	Bondy	BONDY	28/04/2012	00h20	Sam	exRN 3	avenue Gallieni	Piéton / VL	P	1	M	33	J	Oui	Piéton	93	1
Mai	13	DTSP	Clichy-sous-Bois	CLICHY-sous-BOIS	01/05/2012	14h00	Mar	VC	avenue Jean Moulin	Moto / VL	C	1	M	24	J	Non	Moto 750 cm3	93	
Juin	14	CRS	CANIF	VILLEMOMBLE	10/06/2012	05h40	Dim	A 103 int	A 103 intérieur au PR 0+0100	Moto / Muret	C	1	M	25	J	Non	Moto 600 cm3	93	1
	15	DTSP	La Courneuve	LE BOURGET	28/06/2012	10h15	Jeu	RD 30	30 avenue Jean Jaurès	Piéton / PL	P	1	M	78	J	Non	Piéton	93	
Juillet	16	DTSP	Saint-Denis	SAINT-DENIS	02/07/2012	09h30	Lun	exRN 14	boulevard de la Libération	Tricycle seul	C	1	M	43	J	Non	Tricycle 400 cm3	93	
	17	CRS	CANIF	SAINT-DENIS	11/07/2012	19H40	Mer	A 86 ext	A 86 extérieur au PR 15+0100	VL / PL	C	1	M	56	J+11	Non	Cond	Inc	1
	18	DTSP	Gagny	GAGNY	19/07/2012	16h30	Jeu	RD 370 / VC	Angle rue Contant et allée des Maisonnettes	Moto / VL	C	1	M	22	J	Non	Moto 1000 cm3	93	
	19	CRS	Saint-Denis	SAINT-DENIS	29/07/2012	06h20	Dim	A 1 Y	A 1 Y au PR 3+0000	VL seul	Pass	2	M & F	29&20	J+2 & J	Non	2 pass	77 & 93	2
	20	DTSP	Saint-Denis	SAINT-DENIS	29/07/2012	15h10	Dim	VC	5 rue Jesse Owens	Piéton / VL	P	1	M	10	J	Non	Piéton	95	
Août	21	DTSP	Gagny	GAGNY	16/08/2012	16h20	Jeu	VC	rue Pompidou, angle chemin des 22 arpent	Moto / VL	C	1	M	40	J	Non	Moto	93	
	22	CRS	CANIF	ROSNY-sous-BOIS	31/08/2012	01h40	Ven	A 103 int	A 103 intérieur au PR 1+0900	Scoter seul	C	1	M	49	J+12	Non	Scoter 400 cm3	93	1

LISTING DES TUÉS DE LA SEINE-SAINT-DENIS POUR L'ANNÉE 2012

2012	N°	Unité	Commissariats	Commune	Date	Heure	Jour	Route (numérotation)	Adresse	Impliqués	Vict	Nbr	Sexe tué	Age tué	Décès	Fuite	Usager	Dép. Rés.	Tués sur RSPPP (Nbre)
Septembre	23	CRS	CANIF	LA COURNEUVE	05/09/2012	08h43	Mer	A 1 W Bret.	A 1 W sur bretelle exRN301	Moto / VL	C	1	M	33	J	Non	Moto 600 cm3	93	1
	24	DTSP	Villepinte	TREMBLAY-en-France	29/09/2012	19h15	Sam	VC	5 rue de Lille	Autre / Arbre	C	1	M	20	J	Non	Quad 450 cm3	93	
Octobre	25	DTSP	Aulnay-sous-Bois	AULNAY-sous-BOIS	09/10/2012	07h02	Mar	exRN 2 / VC	Angle de la rue Paul Cézanne et du chemin de Roissy-en-France	Moto / VL	C	1	M	27	J	Non	Moto	93	1
	26	DTSP	Drancy	DRANCY	26/10/2012	11h10	Ven	RD 115	84 avenue Henri Barbusse	Piéton / Scooter	P	1	F	79	J+2	Non	Piéton	93	1
	27	CRS	CANIF	BAGNOLET	29/10/2012	22h00	Lun	A 3 W	A 3 W au PR 1+0400	Piéton / VL	P	1	M	54	J	Oui	Piéton	77	1
Novembre	28	CRS	CANIF	ROMAINVILLE	10/11/2012	22h35	Sam	A 3 Y	A 3 Y au PR 3+0500	Piéton / VL	P	1	M	22	J	Non	Piéton	93	1
	29	CRS	CANIF	LA COURNEUVE	11/11/2012	02h10	Dim	A 1 W	A 1 W au PR 6+0200	VL / VL	Pass	1	F	57	J	Non	Passager	93	1
	30	CRS	CANIF	BAGNOLET	23/11/2012	21h55	Ven	A 3 W	A 3 W au PR 1+0100	Piéton / PL	P	1	F	60	J	Non	Piéton	75	1
Décembre	31	CRS	CANIF	BONDY	02/12/2012	06h10	Dim	A3 Y	A 3 Y au PR 7+0300	Scooter seul	C	1	M	43	J	Non	Scooter 250 cm3	93	1
	32	PAF	PAF 93	ADP CDG	06/12/2012	19h40	Jeu	D 212	Face à la porte Zoulou 2	Moto / VL	P	1	M	32	J	Non	Moto plus de 125 cm3	78	
	33	DTSP	Les Lilas	ROMAINVILLE	13/12/2012	17h30	Jeu	VC	19 villa de Brazza	Piéton / VL	P	1	F	75	J	Non	Piéton	93	
	34	DTSP	Saint-Denis	SAINT-DENIS	18/12/2012	09h21	Mar	RD 30	3 avenue Francis-de-Pressencé	Piéton / VL	P	1	M	58	J+7	Non	Piéton	93	
	35	DTSP	Saint-Ouen	SAINT-OUEN	24/12/2012	15h45	Lun	RD 410 / VC	Angle bd Victor-Hugo et rue Kateb-Yacine	Piéton / Scooter 500 cm3	P	1	F	80	J	Non	Piéton	92	

17  
44.44%

**Légende :**  
 DTSP : Direction Territoriale de la Sécurité de Proximité  
 CRS : Compagnies Républicaines de Sécurité  
 PAF : Police Aux Frontières  
 inc : Inconnu  
 ? : indéterminé  
 : RESCOM non disponible ( : envoi de la Salle d'Informations et de Commandements à la Préfecture à préciser).  
 : Information complémentaire non précisée dans le RESCOM ou information en cours de vérification.

Accident(s) mortel(s)	Tués(s)	Total tués		36
20	20	Autoroutes	14	14
14	15	ExRN	4	2
1	1	RD	9	1
1	1	VC	12	-
Somme :	35	RSPPP :		

SDF = Sans Domicile Fixe.  
 RSPPP = Réseau Structurant de la Préfecture de Police de Paris.  
 BDL = Barreau De Liaison (A1/A86)

Piéton	14	38.9%
Vélo	0	0.0%
2 RM	13	36.1%
VL	7	19.4%
PL	0	
Autre	2	
Somme	36	

M	27	Fuite
F	9	Oui
?	0	Non
Somme	36	32
		35

93	27	75.0%
75	1	2.8%
92	1	2.8%
94	1	-
Autre	5	-
inc	1	-
Somme	36	-

P = Piéton  
C = Cond

TENTATIVE DE SUICIDE (TS)																			
Décembre	TS1	CRS	CRS NORD IDF	ROSNY-sous-BOIS	05/12/2012	19h40	Mer	A 86 int	A 86 int PR 28+0900	Piéton seul	-	-	-	-	-	Non	Piéton	?	
SUICIDE																			
Janvier	S1	CRS	CRS NORD IDF	AULNAY-sous-BOIS	15/01/2012	00H55	Dim	A3	A3 PR 13+400	Piéton	P	1	M	40	?	Non	Piéton	?	
AUTRE TYPE DE DECES (non imputable à la Sécurité Routière)																			
Janvier	M1	CRS	CRS NORD IDF	ROSNY-sous-BOIS	13/01/2012	19H22	Ven	A86 int	A86 int sortie CC Rosny2	VL seul	C	1	M	80	J	Non	Cond	75	
Août	M2	DTSP	Les Lilas	BAGNOLET	13/08/2012	13h50	Lun	VC	5 rue Saint Simon	VL seul	C	1	M	69	J	Non	Cond	93	
Juillet	MN1	PAF	PAF 93	-	02/07/2012	13H30	Lun	Voie rapide	-	VL seul	C	1	M	43	J	Non	Cond	78	
ACCIDENT MORTEL HZ (Hors Zone de la Seine-Saint-Denis)																			
Octobre	HZ1	DTSP	Noisy-le-Grand	CHAMPS-sur-MARNE	30/10/2012	20h50	Mar	exRN 370	Avenue Emile Cossonneau (proximité limite départementale du 93)	Vélo / VL	C	1	M	15	?	Non	Cond	77	

Total accidents mortels 2012 35



Direction régionale  
et interdépartementale  
de l'équipement  
et de l'aménagement  
ÎLE-DE-FRANCE

# 36 tués au 24 décembre 2012

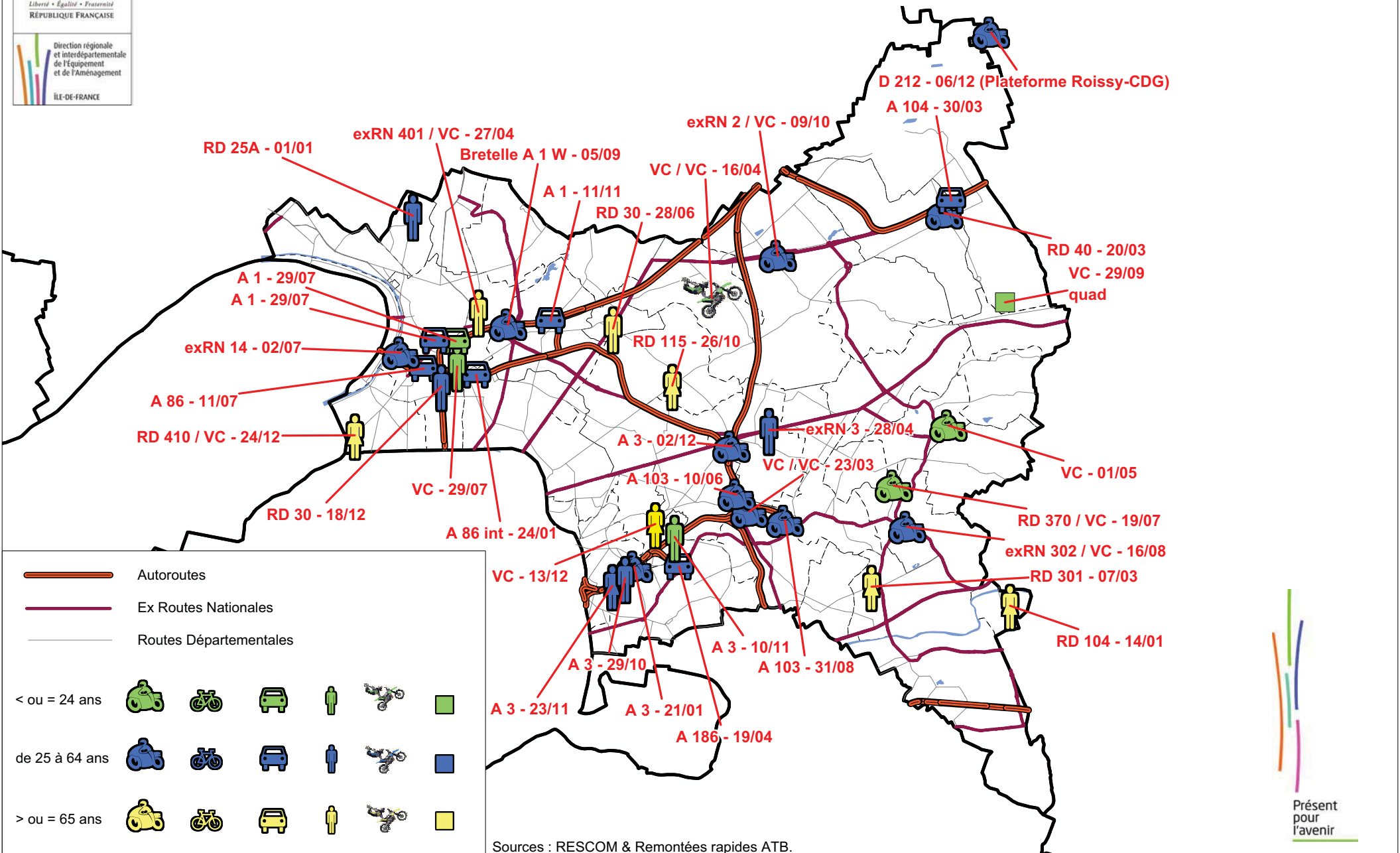

	Autoroutes
	Ex Routes Nationales
	Routes Départementales
< ou = 24 ans	
de 25 à 64 ans	
> ou = 65 ans	

Sources : RESCOM & Remontées rapides ATB.

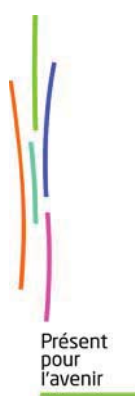

LISTING DES TUÉS DE LA SEINE-SAINT-DENIS POUR L'ANNÉE 2013

2013	N°	Unité	Commissariats	Commune	Date	Heure	Jour	Route (numérotation)	Adresse	Impliqués	Vict	Nbr	Sexe tué(s)	Age tué(s)	Décès	Fuite	Usager	Dép. Rés.	Tués sur RSPPP (Nbre)
Janvier	1	CRS	CANIF	BOBIGNY	06/01/2013	07h05	Dim	A 86 int	A 86 intérieur au PR 20-0800	Piéton / VL	P	1	M	36	J	Non	Piéton	inc : (SDF)	1
	2	DTSP	La Courneuve	DUGNY	27/01/2013	07h00	Dim	exRN 2	100 avenue du Huit-Mai 1945	VL / Camion en stationnement	Pass	1	F	45	J	Non	Passager	93	1
	3	DTSP	La Courneuve	LE BOURGET	30/01/2013	09h25	Mer	exRN 2 / RD 30	Angle des avenues de la Division-Leclerc et Jean-Jaurès	Piéton / PL	P	1	F	29	J	Non	Piéton	93	1
Février	4	DTSP	Saint-Denis	SAINT-DENIS	05/02/2013	00h30	Mar	exRN 1	23 avenue Lénine	Piéton / Véhicule en fuite	P	1	M	35	J	Oui	Piéton	93	1
	5	CRS	CANIF	BAGNOLET	19/02/2013	04h03	Mar	A 3 W	A 3 W au PR 1-0200	Piéton / Camionnette	P	1	M	29	J	Non	Piéton	93	1
Mars	6	DTSP	Bobigny	BOBIGNY	14/03/2013	10h40	Jeu	exRN 186	Avenue Paul-Vaillant-Couturier (angle rond point Escadrille Normandie Niemen)	Piéton / PL	P	1	M	75	J+2	Non	Piéton	93	1
Avril	7	DTSP	Saint-Denis	SAINT-DENIS	08/04/2013	11h00	Lun	exRN 1	108 avenue du Président-Wilson	Scooter / Arbre	C	1	M	33	J	Non	Scooter 125 cm3	93	1
	8	DTSP	Rosny-sous-Bois	ROSNY-sous-BOIS	19/04/2013	13h00	Ven	exRN 302	Face au 101 avenue du Président-Kennedy	Moto / VL	C	1	M	34	J	Non	Moto	93	
	9	DTSP	Bondy et Livry-Gargan	Les PAVILLONS-sous-BOIS	21/04/2013	01h55	Dim	exRN 3 / VC	Angle de l'avenue Aristide-Briand et de l'allée Robillard	VL / VL	C	1	M	25	J	Non	Cond	93	1
	10	DTSP	Drancy	DRANCY	30/04/2013	11h25	Mar	exRN 186	286 rue de Stalingrad	Piéton / PL	P	1	M	76	J	Non	Piéton	93	1
Mai	11	DTSP	Stains	STAINS	06/05/2013	00h50	Lun	VC	28 avenue Jean-Jaurès	VL / Muret	Pass	1	M	33	J?	Non	Pass	Autre	
	12	DTSP	Epinay-sur-Seine	EPINAY-sur-SEINE	06/05/2013	19h50	Lun	VC / VC	Intersection de la rue Romain-Rolland et de l'avenue de la Marne	Piéton / VL	P	1	F	82	J	Non	Piéton	93	
	13	CRS	CANIF	BAGNOLET	17/05/2013	21h25	Ven	A 103 ext / A 3 W	A 103 ext jonction A 3 W, au PR 0-0966	Moto seule	C	1	M	52	J	Non	Moto 1250 cm3	93	1
	14	CRS	CANIF	BAGNOLET	26/05/2013	04h46	Dim	A 3 Y	A 3 Y au PR 1-0200	Moto seule	C	1	M	24	J	Non	Moto (500 cm3)	93	1
	15	DTSP	Sevran	SEVRAN	29/05/2013	10h00	Mer	VC	Chemin de Savigny	Piéton / VL	P	1	F	81	J	Non	Piéton	93	
Juin	16	DTSP	Neully-sur-marne	NEUILLY-sur-MARNE	01/06/2013	01h30	Sam	exRN 370	186 rue Paul-et-Camille-Thomoux	VL / Portail	Pass	1	M	44	J	Non	Pass	inc : (SDF)	
	17	DTSP	Aubervilliers	AUBERVILLIERS	14/06/2013	07h55	Ven	exRN 2	95 avenue Jean-Jaurès	Piéton / PL	P	1	F	50	J	Non	Piéton	93	1
	18	DTSP	Sevran	SEVRAN	16/06/2013	16h40	Dim	VC	Rue Léon-Jouhaux	Autre / Arbre	C	1	M	21	J	Non	Moto-cross	93	
	19	DTSP	La Courneuve	DUGNY	21/06/2013	15h30	Ven	exRN 2	Face au 84-86 avenue du Huit-Mai-1945	Piéton / Bus	P	1	M	75	J	Non	Piéton	71	1
	20	DTSP	Villepinte	VILLEPINTE	22/06/2013	14h30	Sam	VC	Parc des expositions	Piéton / Bus	P	1	M	19	J	Non	Piéton	13	
	21	DTSP	Rosny-sous-Bois	ROSNY-sous-BOIS	24/06/2013	17h50	Lun	VC	Boulevard Alsace-Lorraine, sortie CC Rosny 2	Piéton / VL	P	1	F	20	J+2	Non	Piéton	93	
Juillet	22	DTSP	Saint-Denis	ÎLE-SAINT-DENIS	25/07/2013	16h20	Jeu	RD 1bis	Quai de la Marine (entrée Parc de l'Île-Saint-Denis)	VL / Trottoir	C	1	M	18	J	Non	Cond	93	

LISTING DES TUÉS DE LA SEINE-SAINT-DENIS POUR L'ANNÉE 2013

2013	N°	Unité	Commissariats	Commune	Date	Heure	Jour	Route (numérotation)	Adresse	Impliqués	Vict	Nbr	Sexe tué(s)	Age tué(s)	Décès	Fuite	Usager	Dép. Rés.	Tués sur RSPPP (Nbre)
Août	23	DTSP	Drancy	DRANCY	20/08/2013	08h45	Mar	VC	42 rue Anatole-France	Piéton / VL	P	1	M	79	J	Non	Piéton	77	
	24	DTSP	Montreuil	MONTREUIL	22/08/2013	22h30	Jeu	RD 41 / VC	Angle du boulevard Théophile-Sueur et de la rue de la-Nouvelle-France	Moto seule	C	1	M	43	J	Non	Moto > 125 cm3	93	
	25	DTSP	La Courneuve	LA COURNEUVE	30/08/2013	01h00	Ven	exRN 186	100 avenue Jean-Jaurès	Scooter / Feu tricolore	C	1	M	27	J+1	Non	Scooter <= 125 cm3	93	1
Septembre	26	CRS	CANIF	AULNAY-sous-Bois	03/09/2013	03h00	Mar	A 1 Y / A 3 Y	A 1 Y jonction A 3 Y	VL / Muret	C	1	M	37	J	Non	Cond	93	1
	27	CRS	CANIF	BOBIGNY	06/09/2013	16h58	Ven	A 86 int	A 86 intérieur au PR 21+0100	Moto / VL	C	1	M	24	J	Non	Moto 600 cm3	91	1
	28	CRS	CANIF	AULNAY-sous-Bois	08/09/2013	16h05	Dim	A 3 W	A 3 W au PR 9-0500	Piéton / VL	P	1	M	82	J	Non	Piéton	inc	1
	29	DTSP	Saint-Ouen	SAINT-OUEN	10/09/2013	22h35	Mar	RD 111 / VC	Angle avenue Gabriel-Péri et de la rue des Buttes MontWartre	Scooter / VL	C	1	M	21	J	Oui	Scooter	75	
	30	DTSP	Saint-Denis	SAINT-DENIS	17/09/2013	18h50	Mar	RD 1bis	Quai de la Marine (face au Parc départementale)	Borne VL / métallique et arbres	C	1	M	19	J	Non	Cond	93	
	31	CRS	CANIF	SAINT-DENIS	23/09/2013	15h58	Lun	A 1 Y	A 1 Y au PR 2-0000	Moto / VL	C	1	M	33	J	Non	Moto 600 cm3	95	1
Octobre	32	CRS	CANIF	LE BOURGET	13/10/2013	07h20	Dim	A 1 Y	A 1 Y au PR 7+0500	Piéton / VL	P	1	M	34	J?	Oui	Piéton	94	1
	33	DTSP	Montreuil	MONTREUIL	13/10/2013	23h40	Dim	exRN 3 / VC	Angle des rues de Paris et D'Alembert	Scooter / VL	C	1	M	17	J	Oui	Scooter 800 cm3	93	1
	34	DTSP	Le Blanc-Mesnil	Le BLANC-MESNIL	18/10/2013	00h30	Ven	VC / VC	Angle des rues Maxime-Gorki et Paul-Langevin	VL / VL	C & 2 Pass	3	M M M	25 23 26	2 J & 1 J+10	Oui	Cond & 2 Pass	3 du 93	
	35	CRS	CANIF	AULNAY-sous-Bois	25/10/2013	03h10	Ven	A 1 Y	A 1 Y au PR 11-0700	Piéton / VL	P	1	F	29	J	Non	Piéton	93	1
	36	DTSP	Saint-Denis	SAINT-DENIS	26/10/2013	14h00	Sam	RD 29 / VC	Angle de l'avenue de Stalingrad et de la rue de la Liberté	Piéton / VL	P	2	F & F	59 & 60	J	Non	2 Piétons	2 du 93	
	37	DTSP	Les Lilas	BAGNOLET	27/10/2013	03h45	Dim	RD 37 / VC	Angle de l'avenue de la République et rue de la Liberté	Cyclo / Terre-Plein central	C	1	M	40	J+4	Non	Scooter 50 cm3	93	
	38	DTSP	Les Lilas	BAGNOLET	30/10/2013	06h45	Mer	RD 20 A	Angle avenue Raspail et rue de la République ? 66 avenue Raspail	Moto / Bus	C	1	M	32	J	Non	Moto 750 cm3	93	
	39	DTSP	Aubervilliers	AUBERVILLIERS	01/11/2013	21h20	Ven	RD 20	78 boulevard Felix-Faure	Cyclo / Trottoir	C	1	M	40	J?	Non	Scooter 50 cm3	93	
Novembre	40	PAF	PAF 93/ ADP CDG	Tremblay-en-France	13/11/2013	08h30	Mer	autre (voie de desserte sur l'aéroport)	Rue de New-York	Piéton / PL	P	1	M	76	J	Non	Piéton	46	
	41	DTSP	Bobigny	BOBIGNY	14/11/2013	15h30	Jeu	exRN 186	Avenue Paul-Vaillant-Couturier (Face Piscine Jacques-Bret)	Autre seul	C	1	M	18	J	Non	Moto-Cross	93	1

LISTING DES TUÉS DE LA SEINE-SAINT-DENIS POUR L'ANNÉE 2013

2013	N°	Unité	Commissariats	Commune	Date	Heure	Jour	Route (numérotation)	Adresse	Impliqués	Vict	Nbr	Sexe tué(s)	Age tué(s)	Décès	Fuite	Usager	Dép. Rés.	Tués sur RSPPP (Nbre)
	42	DTSP	Epinay-sus-Seine	EPINAY-sur-SEINE	22/11/2013	12h25	Ven	VC	5 rue Luvien Guillou	Piéton / VL	P	1	M	85	J+7	Non	Piéton	93	
	43	DTSP	Rosny-sous-Bois	ROSNY-sous-BOIS	16/12/2013	04h25	Lun	exRN 186 / RD 30 / VC	Angle de l'avenue Jean-Jaures et des rues du général Leclerc et Paul Cavaré	Scotter / Trottoir	C	1	M	43	J	Non	Scotter 50 cm3?	93	
	44	DTSP	Saint-Denis	SAINT-DENIS	21/12/2013	20H00	Sam	exRN 186 / VC	Angle de la route de La-Courneuve et de la rue Voltaire	VL / Tramway	C ou Pass ?	1	M	5	J+10	Non	Cond ou Pass	inc	1
Décembre	45	DTSP	Bagnolet	ROMAINVILLE	22/12/2013	05h45	Dim	RD 36 bis / VC	Angle du boulevard Henri-Barbusse et de la rue Jean-Jaurès	Cyclo / PL	C	1	M	30	J	Non	Scotter 50 cm3	93	
	46	DTSP	Saint-Denis	SAINT-DENIS	23/12/2013	17h40	Lun	RD 1 bis	Quai du Châtelier	VL / Poteau	C et Pass	2	M et M	18 et 17	J et ?	Non	Cond et Pass	92 et 93	
	47	DTSP	Saint-Denis	SAINT-DENIS	24/12/2013	19h40	Mar	RD 410	rue Francisque-Poulbot	Piéton / Véhicule	P	1	M	36	J?	Non	Piéton	75	1
																			24
																			49.02%

Accident(s) mortel(s)		Tué(s)		Total tué(s)		51		49.02%		
Légende :				Tués par catégories de voies différentes impliquées *						
DTSP	: Direction Territoriale de la Sécurité de Proximité	36	40	Autoroutes	10	10	SDF = Sans Domicile Fixe.	Piéton	21	41.2%
CRS	: Compagnies Républicaines de Sécurité	10	10	exRN	16	13	RSPPP = Réseau Structurant de la Préfecture de Police de Paris.	Vélo	0	0.0%
PAF	: Police Aux Frontières	1	1	RD	15	1	BDL = Barreau De Liaison (A1/A86)	2 RM	15	29.4%
inc	: inconnu	Somme : 47		VC	21	-		VL	13	25.9%
?	: indéterminé			RSPPP	-	-		PL	0	
	: RESCOM non disponible (: envoi de la Salle d'Informations et de Commandements à la Préfecture à préciser).							Autre	2	
	: Information complémentaire non précisée dans le RESCOM ou information en cours de vérification.							Somme	51	

SUICIDE																			
-																			
AUTRE TYPE DE DECES (non imputable à la Sécurité Routière)																			
-																			

(\*) : Les tués des accidents mortels qui ont eu lieu en intersection sur 2 catégories de voies différentes sont comptés sur les 2 voies. **Total accident(s) mortel(s) 2013 : 47**

Source = RESCOM et Remontées rapides ATB (Accidents-Tués-Blessés).  
 NB : Les informations contenues dans ce fichier, issues des ATB, peuvent évoluer et être mise à jour dans le fichier BAAC (Bulletin d'Analyse d'Accident Corporel).

Le 11 février 2014.  
 Document réalisé par la DREIA/.../ODSR de Seine-Saint-Denis.





# 51 tués au 24 décembre 2013 en Seine-Saint-Denis

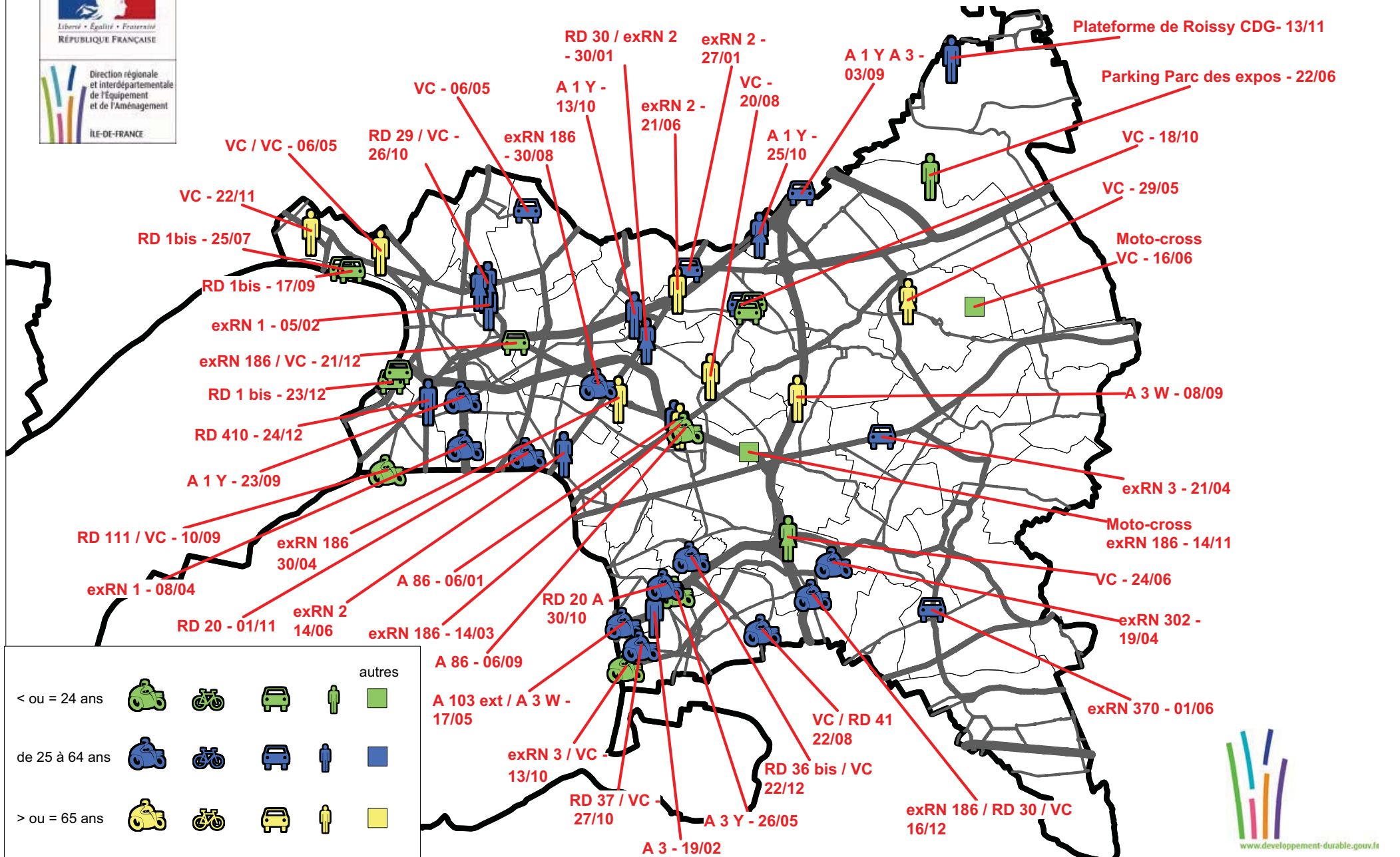

**REPARTITION DES TUES PAR CATEGORIE D'USAGERS :**

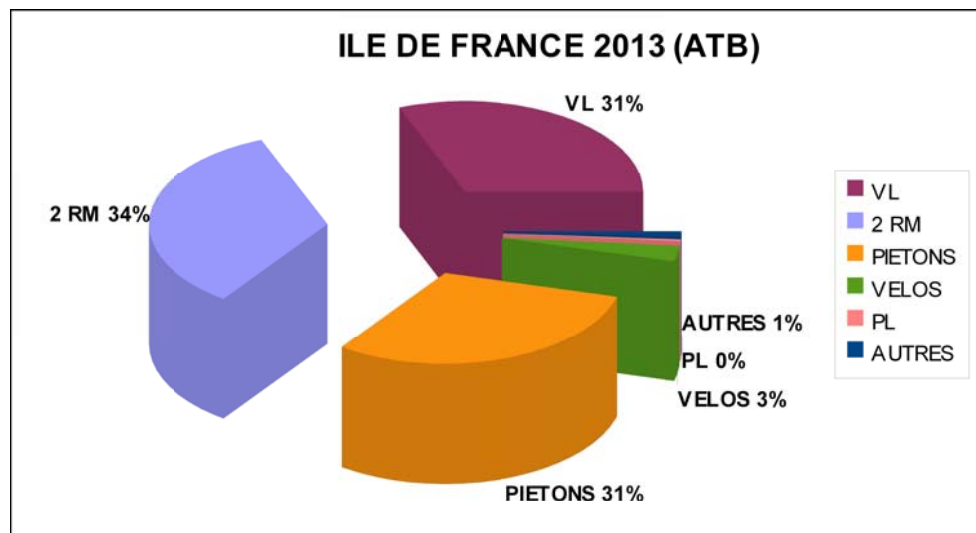
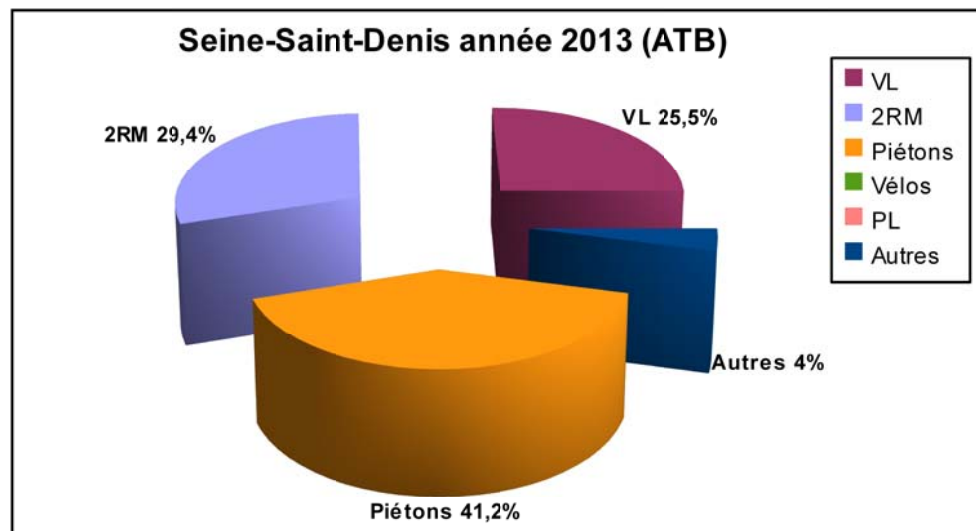

### **Bilan ATB des tués en Seine-Saint-Denis en 2009 :**

<b><u>Par catégorie d'usagers :</u></b>		
18	2RM	(40,9 %)
16	Piéton(s)	(36,9 %)
8	VL	(18,2 %)
0	Vélo(s)	(00,0 %)
2	Autres modes	(04,5 %)

<b><u>Par réseau :</u></b> 16 tués sur réseau structurant	
7	sur autoroute
11	sur RN
13	sur RD
13	sur VC

### **Bilan ATB des tués en Seine-Saint-Denis en 2010 :**

<b><u>Par catégorie d'usagers :</u></b>		
17	2RM	(43,6 %)
14	Piéton(s)	(35,9 %)
5	VL	(12,8 %)
3	Autres modes	(07,7 %)

<b><u>Par réseau :</u></b> 20 tués sur réseau structurant	
11	sur autoroute
11	sur ex RN
8	sur RD
14	sur VC

### **Bilan ATB des tués en Seine-Saint-Denis en 2011 :**

<b><u>Par catégories d'usagers :</u></b>		
26	2RM	(52,0 %)
14	Piéton(s)	(28,0 %)
8	VL	(16,0 %)
1	Vélo(s)	(02,0 %)
1	Autres modes	(02,7 %)

<b><u>Par réseau :</u></b> 13 tués sur le réseau structurant	
9	sur autoroute
15	sur ex RN
20	sur RD
18	sur VC

### **Bilan ATB des tués en Seine-Saint-Denis en 2012 :**

<b><u>Par catégories d'usagers :</u></b>		
13	2RM	(36,1 %)
14	Piéton(s)	(38,9 %)
7	VL	(19,4 %)
0	Vélo(s)	(00,0 %)
2	Autres modes	(05,6 %)

<b><u>Par réseau :</u></b> 17 tués sur le réseau structurant	
15	sur autoroute
4	sur ex RN
9	sur RD
12	sur VC

### **Bilan ATB provisoire des tués en Seine-Saint-Denis en 2013 :**

<b><u>Par catégories d'usagers :</u></b>		
15	2RM	(29,4 %)
21	Piéton(s)	(41,2 %)
13	VL	(25,5 %)
0	Vélo(s)	(00,0 %)
2	Autres modes	(03,9 %)

<b><u>Par réseau :</u></b> 24 tués sur le réseau structurant	
10	sur autoroute
16	sur ex RN
15	sur RD
21	sur VC

**NB :** les accidents qui ont eu lieu en intersection sur 2 catégories de voies différentes sont comptés sur les 2 voies (comptabilité mise à jour pour 2010, 2011 et 2012).

**Bilan des tués en Seine-Saint-Denis par catégorie d'âge:**

Age des victimes	2009	2010	2011	2012	2013
15 – 24 ans	12	6	15	8	13
25 – 65 ans	21	24	31	20	28
> - 65 ans	8	6	6	7	9

**NB :** Les tués 2009, 2010 et 2011 sont comptabilisés à partir de BAAC et ceux de 2012 et 2013 à partir des ATB.

**Commentaires :**

Accidents mortels Piétons:

En 2013, on observe une augmentation des tués piétons 21, contre 14 en 2012, 2011 et 2010.

Accidents mortels 2RM:

En 2013, la mortalité des usagers 2RM augmente sensiblement par rapport à 2012 en passant de 13 à 15.

ACCIDENTS PAR types de conflits	2009	2010	2011	2012	2013
2RM seul	7	4	10	6	8
2RM avec PL/TC	0	1	1	0	2
2RM avec VL/VU	11	12	13	7	5

Age des victimes	2009	2010	2011	2012	2013
15 – 24 ans	4	6	3	2	4
25 – 65 ans	13	11	8	11	11
> - 65 ans	2	0	1	0	0

Accidents mortels avec au moins un PL ou un TC impliqué:

Types de conflits	2009	2010	2011	2012	2013
PL seul	0	0	0	0	0
PL avec Piétons	2	2	3 (1 avec TC)	3	5
PL avec 2RM	0	1	1	0	1
PL avec VL/VU	2	1 (TC)	0	0	0

**NB :** les données 2009, 2010 et 2011 sont issues des BAAC consolidés, celles de 2012 et de 2013 des listings des tués.

## EVOLUTION MENSUELLE DU NOMBRE DES TUES SUR LES 3 DERNIERES ANNEES :

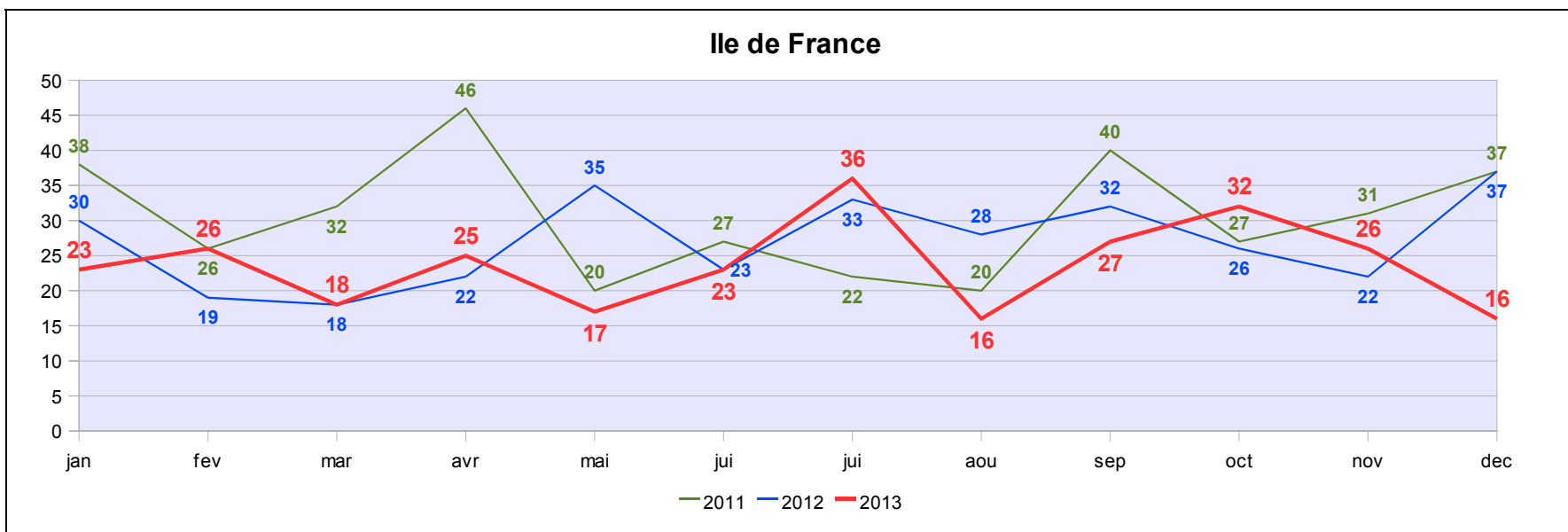
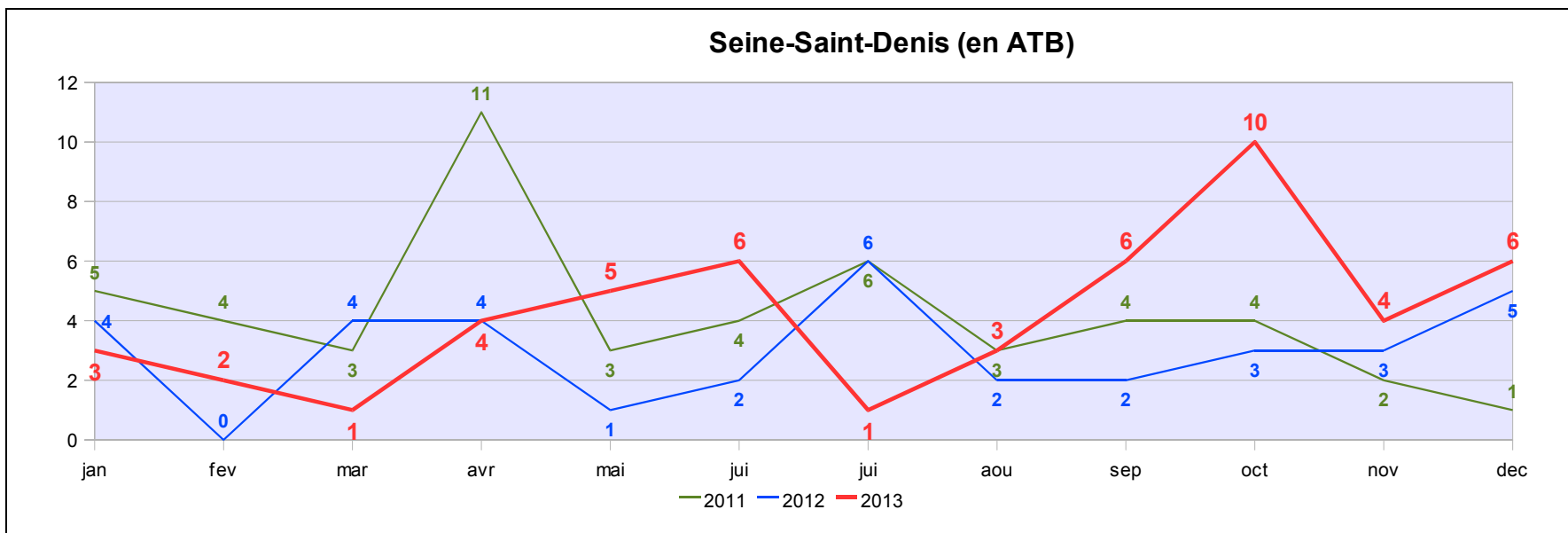

**EVOLUTION DU NOMBRE DES TUES DE 2000 A 2013 EN SEINE-SAINT-DENIS :**

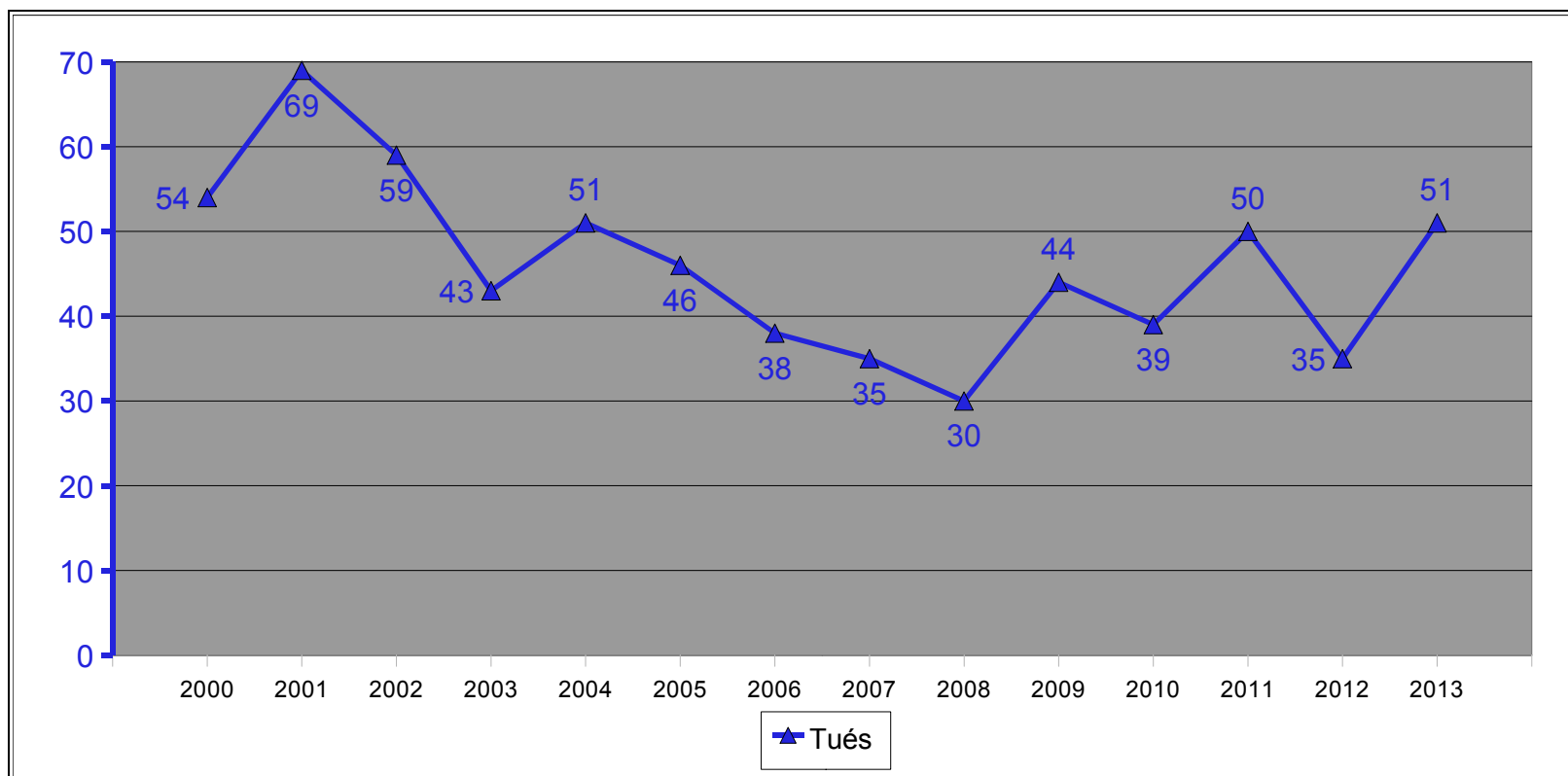

**NB :** Donnée BAAC consolidés de 2000 à 2012 et données BAAC provisoires pour 2013 (reçues de janvier à novembre et en attente de la dernière version pour décembre).

**TYPES DE CONFLITS IMPLIQUANT LES 2RM :**

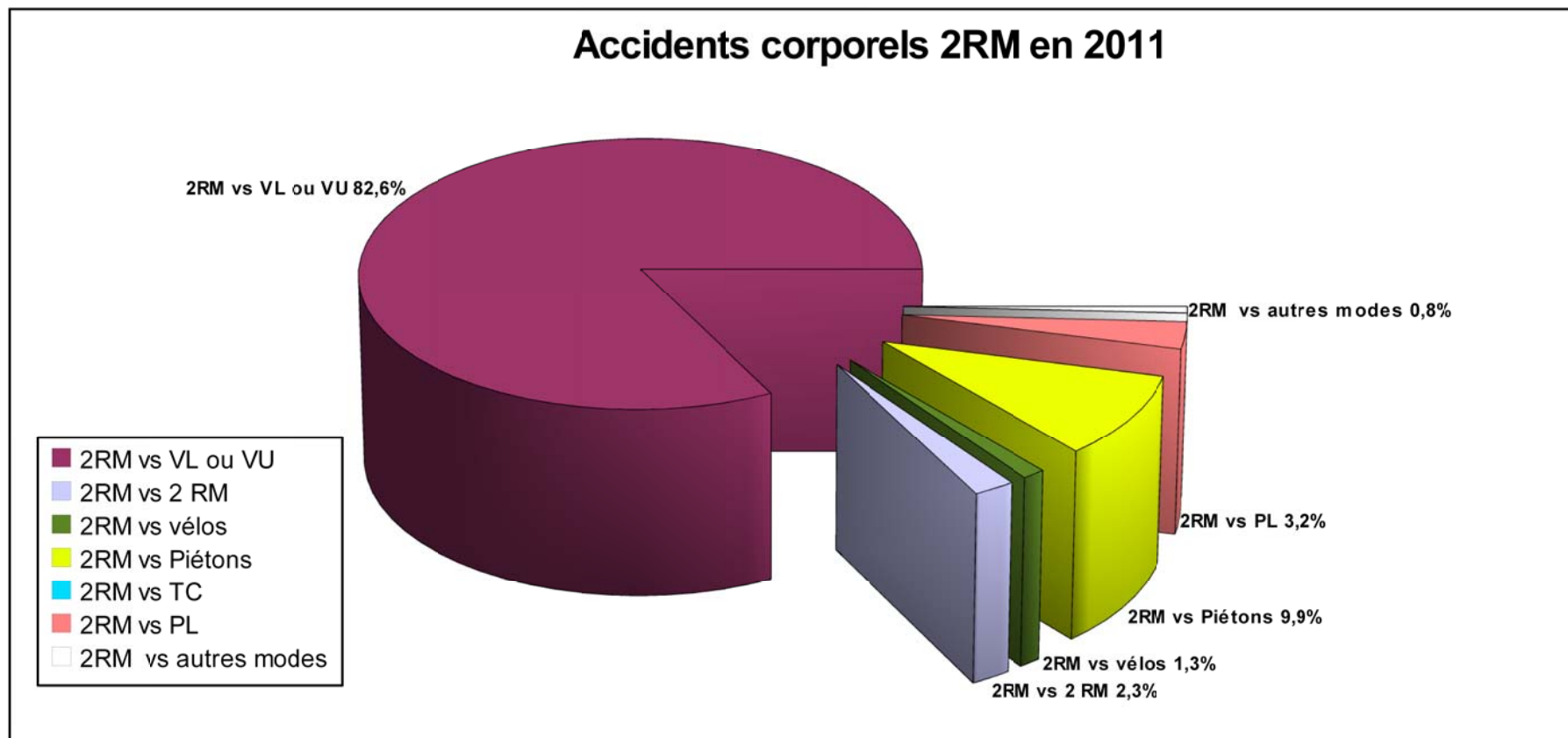

En 2011, en Seine-Saint-Denis, 1 092 accidents avec un 2RM impliqué sur un total de 2 936 accidents.

## TYPES DE CONFLITS IMPLIQUANT LES PIETONS :

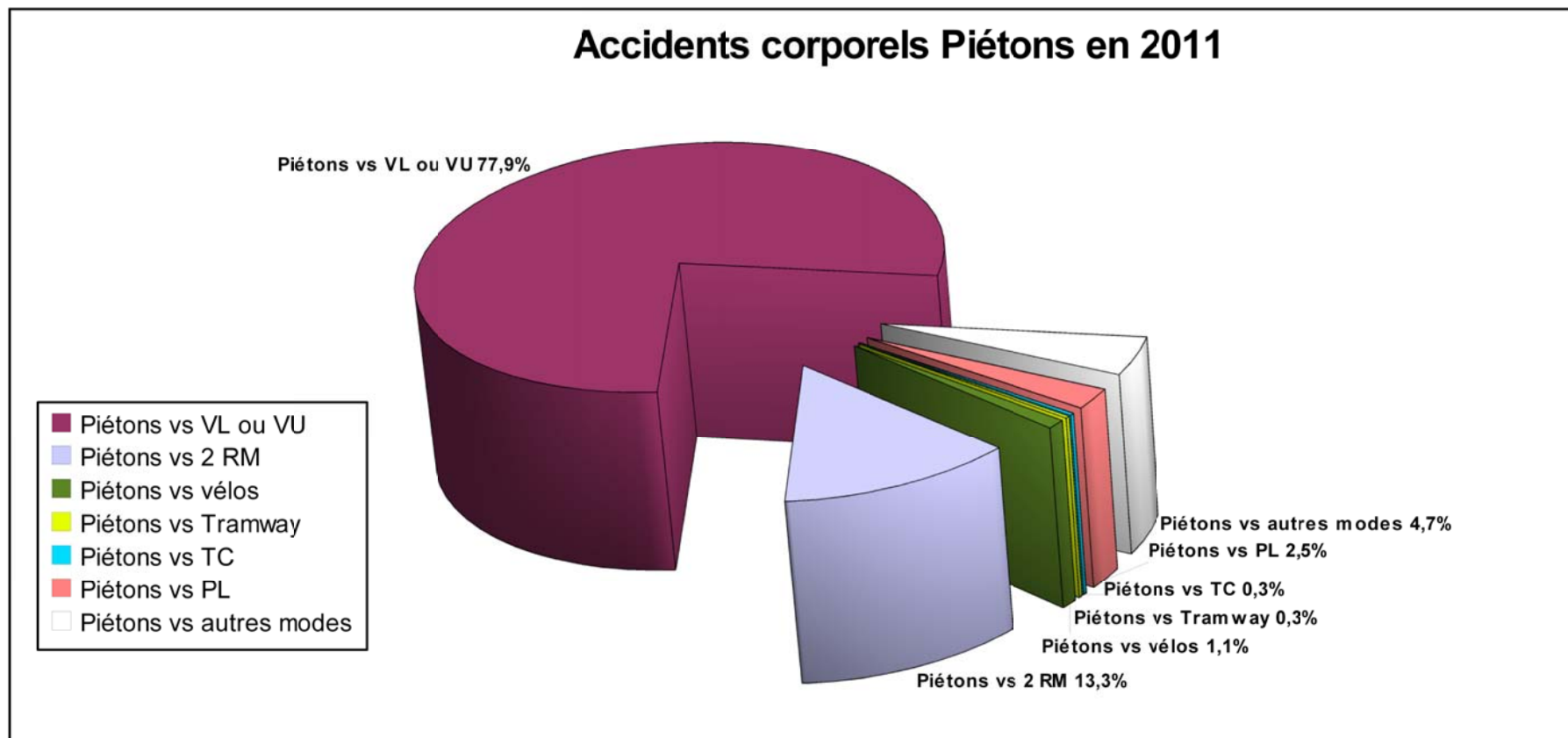

En 2011, en Seine-Saint-Denis, 742 accidents avec un Piéton impliqué sur un total de 2 936 accidents.



## TYPES DE CONFLITS IMPLIQUANT LES PL :

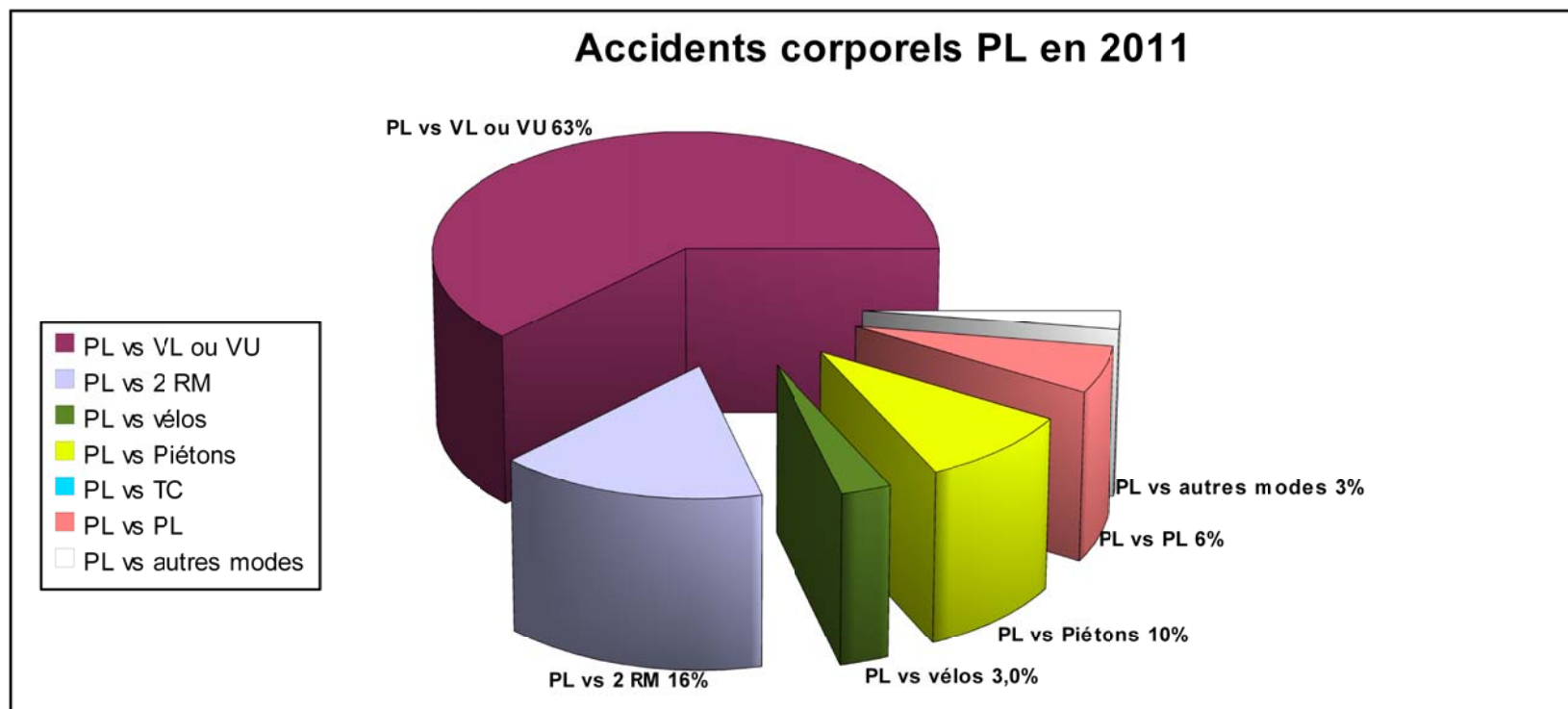

**En 2011, en Seine-Saint-Denis, 184 accidents avec un PL impliqué sur un total de 2 936 accidents.**

Document réalisé par :

*OBSERVATOIRE DEPARTEMENTAL DE LA SECURITE ROUTIERE DE LA SEINE-SAINT-DENIS*