



**PRÉFET
DE LA RÉGION
D'ÎLE-DE-FRANCE**

*Liberté
Égalité
Fraternité*

DRIHL

*Direction régionale et interdépartementale de
l'Hébergement et du Logement*

DRIEAT

*Direction régionale et interdépartementale de
l'Environnement, de l'Aménagement et des
Transports*

Les chiffres du bâtiment francilien

Regard sur les politiques publiques
de la construction et de la rénovation



Il s'agit de la seconde édition de ce bilan trimestriel,
pour nous aider à l'améliorer, n'hésitez pas à [donner votre avis!](#)

Ce bilan fournit des données chiffrées trimestrielles sur le bâtiment francilien pour la construction neuve et la rénovation, qu'il s'agisse de logements ou de locaux à usage professionnel. Initié par la DRIHL et la DRIEAT, cet outil a pour objectif d'offrir chaque trimestre aux acteurs du secteur un aperçu des évolutions récentes en matière de construction et de rénovation, tout en apportant de la lisibilité aux actions de l'État.

La construction de logements*

chiffres de **Avril 2022 à Mars 2023**

En Île de France

76 800
logements autorisés

dont 67700 logements collectifs

-1 % par rapport à la période Jan.
2022-Déc. 2022

en France

443 700

logements autorisés

par département

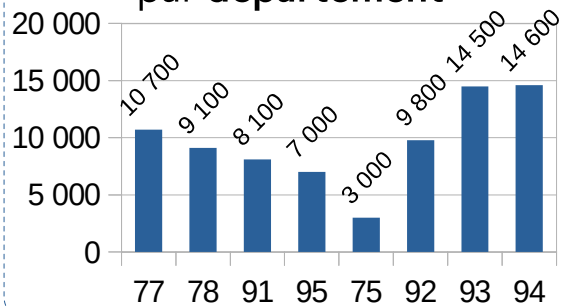

Nombre de logements autorisés en Île-de-France

Sur douze mois glissant

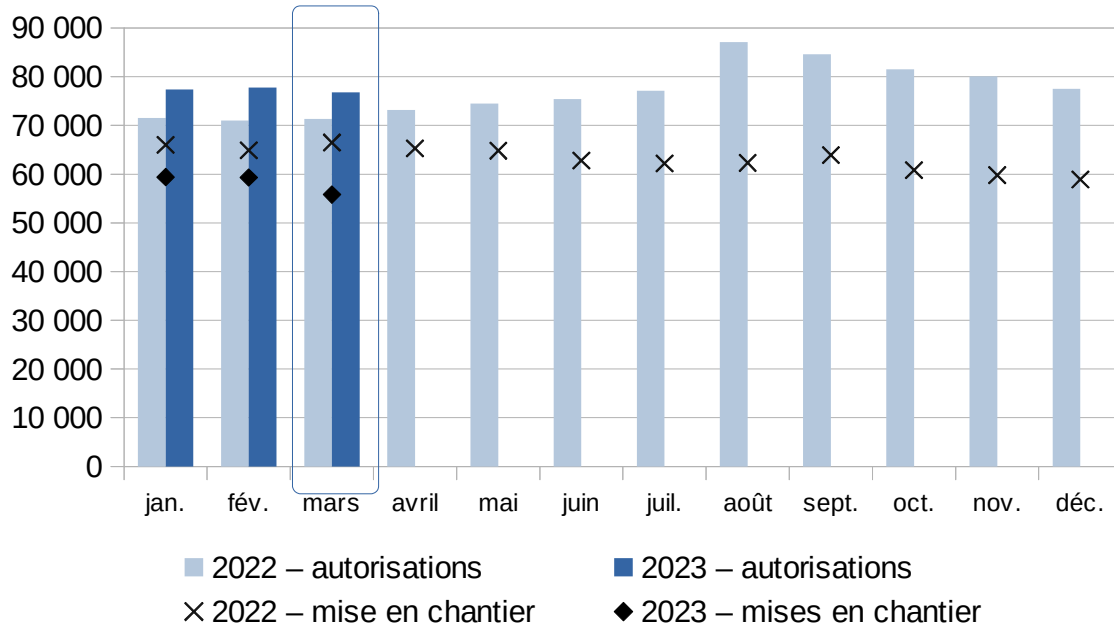

* données en date réelle estimée : il s'agit donc d'une estimation des données aux dates réelles de dépôt des autorisations

Pour en savoir plus : <https://ssm-ecologie.shinyapps.io/sitadel/>

Source :

<https://www.statistiques.developpement-durable.gouv.fr/construction-de-logements-resultats-fin-mai-2023-fra>

La rénovation de logements – parc privé (MPR)

chiffres du 1er trimestre 2023

En Île de France

11 751

dont 11452 PO

-30 % par rapport au trimestre précédent

-21 % par rapport au même trimestre de l'année 2022

MPR = Ma Prime Rénov'
PO = Propriétaire occupant
PB = Propriétaire bailleur

par département

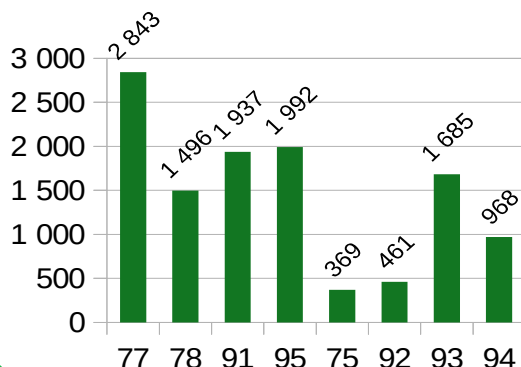

Nombre de dossiers par type d'acte

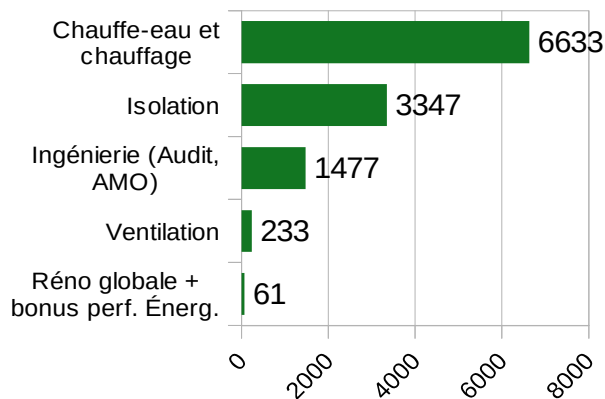

Nombre de dossiers MPR engagés

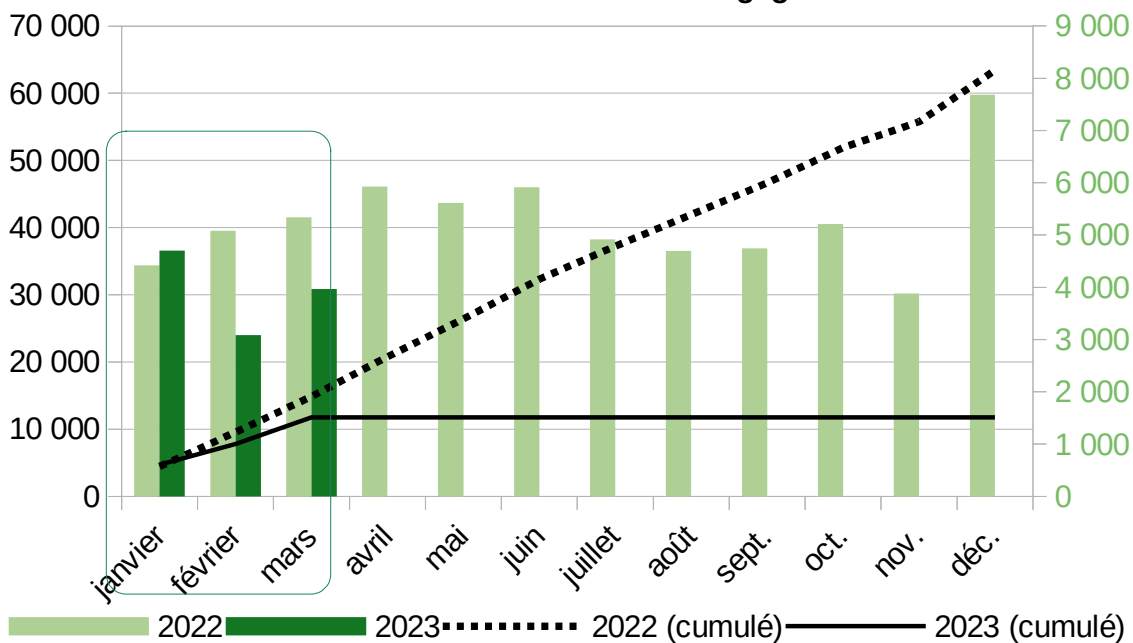

La rénovation de logements – parc social (EcoPLS)

chiffres du 1er trimestre 2023

En Île de France

4 275

-10 % par rapport au trimestre précédent

-7 % par rapport au même trimestre de l'année 2021

en France

12 064

Logements Eco PLS engagés

par département

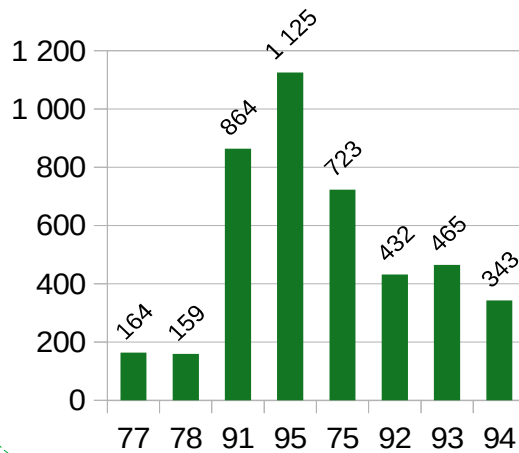

Nombre d'opérations et logements par année de construction

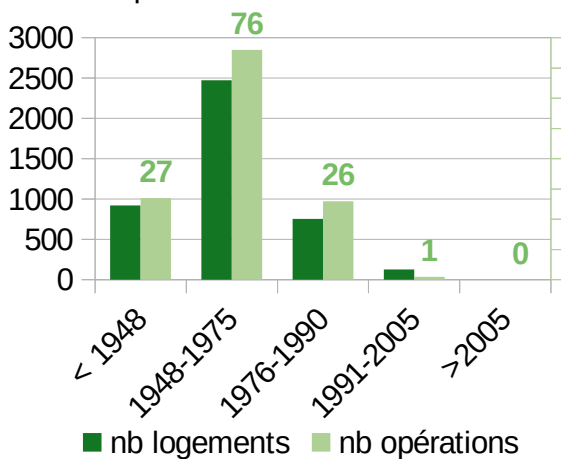

Nombre de logements Eco PLS engagés

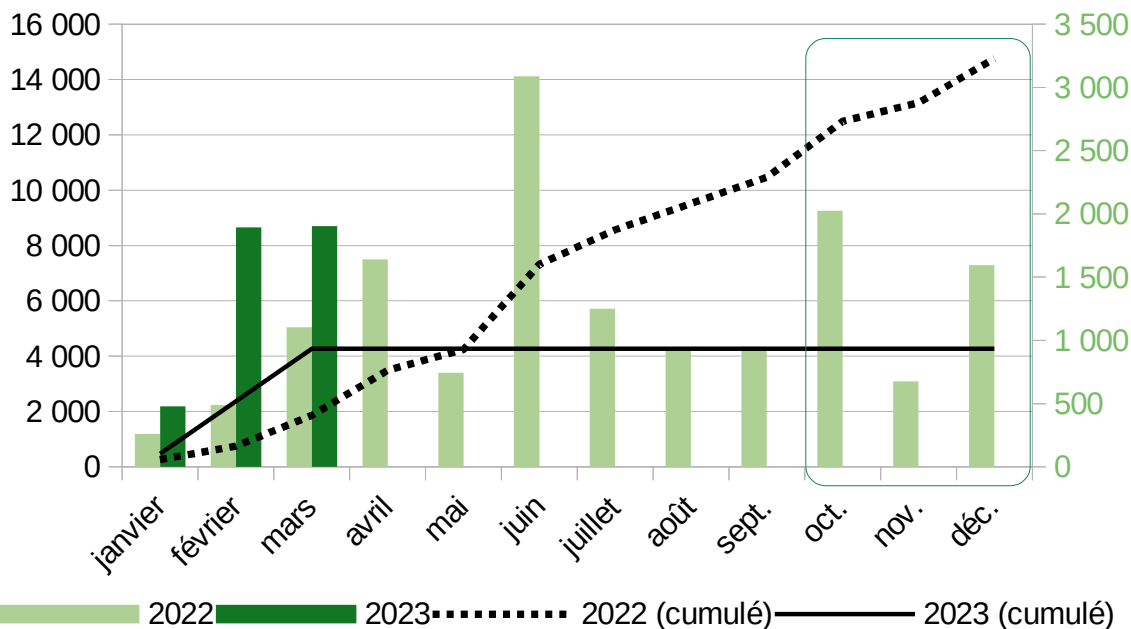

Bilan annuel : les Certificats d'économie d'énergie

chiffres de **L'année 2020**

En Île-de-France

86 170

dossiers CEE engagés

en France

1 315 498

par département

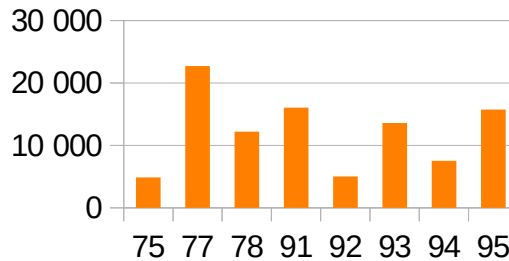

Nombre de dossiers CEE engagés en 2019 par type d'acte

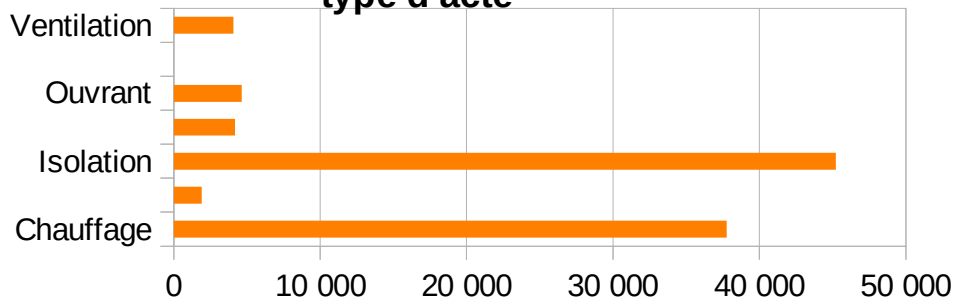

Economies d'énergie réalisées par type d'acte par les dossiers CEE engagés en 2019, en GWh

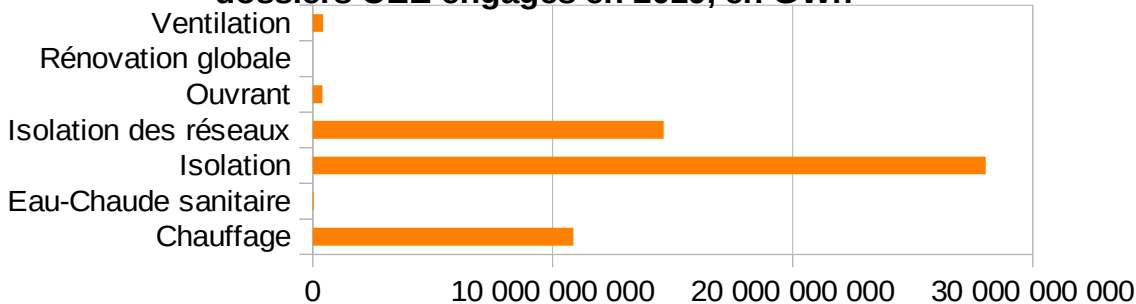

Nombre de dossiers CEE de 2015 à 2022

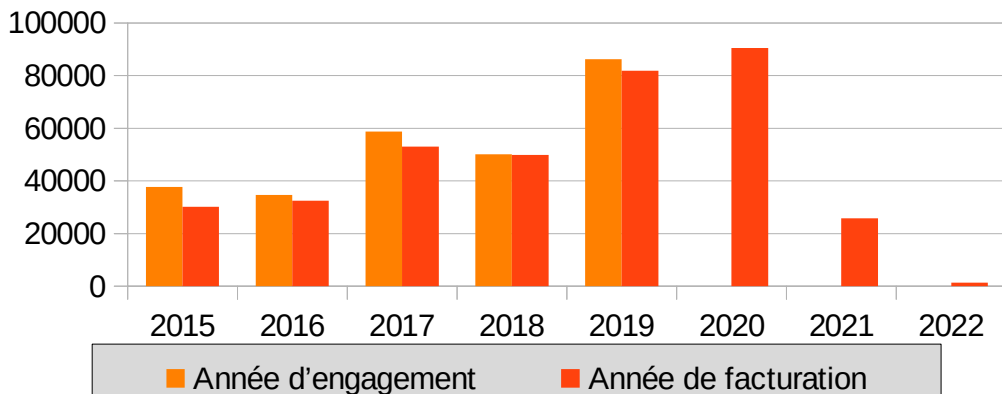

Source : ministère de la transition écologique et de la cohésion des territoires