

# Comite de pilotage site Natura 2000 Pelouses calcaires du Gâtinais

*Natur Essonne*

16 mars 2022

Salle du Conseil – Gironville-sur-Essonne







---

# ORDRE DU JOUR

Introduction

Etat des lieux

Bilan triennal

Perspectives

---

# INTRODUCTION

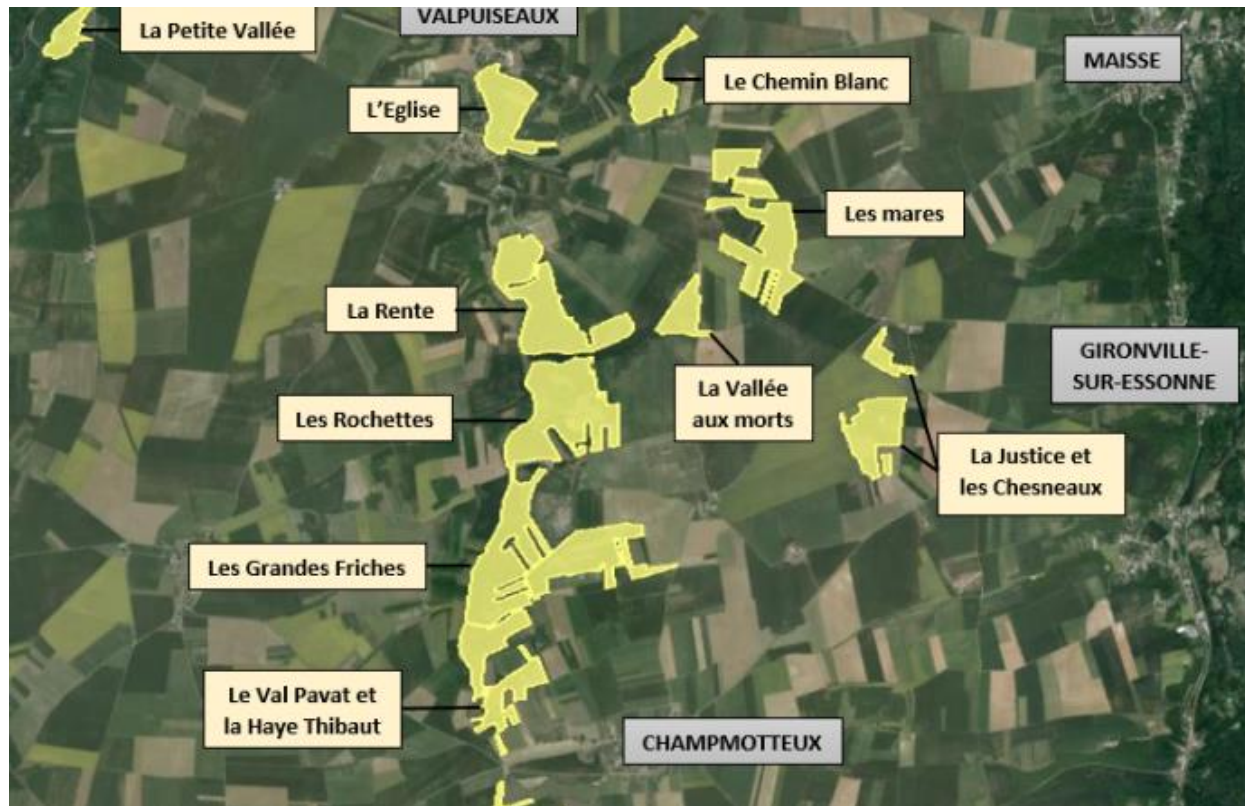

- 308 ha
- Champmotteux (49,64 ha)
- Gironville-sur-Essonne (139,7ha)
- Maisse (41,60ha)
- Puiselet-le-Marais (7,09ha)
- Valpuiseaux (71,1ha)



---

# ETAT DES LIEUX

## **Structure porteuse**

Etat – DRIEAT

## **Structure animatrice**

NaturEssonne depuis le 8/12/2005

## **Président du COPIL**

Préfecture de l'Essonne

Sous préfet d'Etampes

---





---

# ETAT DES LIEUX

**1<sup>er</sup> DOCOB validé en 2006**

**Dernier copil en 2020**

**Proposition de réactualisation du DOCOB en  
2021 à finaliser le 16 mars 2022**



---

# HABITATS D'INTÉRÊT COMMUNAUTAIRE

*Pelouses calcaires de sables xériques*



*Pelouses calcaires sèches semi-naturelles et faciès d'embuissonnements sur calcaires*



*Formation à Genévrier sur landes ou pelouses calcaires*





---

# ESPECES D'INTERET COMMUNAUTAIRE

**Ecaille chinée** (*Euplaga quadripunctaria*)



**Le Lucane Cerf-Volant** (*Lucanus cervus*)





---

# ETAT DES LIEUX

## Objectifs de développement durable

- Conserver les pelouses ouvertes
- Restaurer les pelouses dégradées considérées comme restaurables
- Préserver les secteurs qui composent le site des dégradations et destructions d'origine humaine



---

# ETAT DES LIEUX

## Mesures identifiées dans le DOCOB :

- Chantier lourd de restauration de milieu ouverts : coupe et broyage de fourrés arbustifs et d'ourlets denses
- Chantier lourd de restauration de milieux ouverts : coupe d'éclaircies de pré-bois
- Chantier lourd de restauration de milieux ouverts : exploitation de chablis et volis
- Chantier d'entretien des milieux ouverts : élimination manuelle de repousses de ligneux sur les pelouses ouvertes fragiles
- Gestion pastorale d'entretien des milieux ouverts dans le cadre d'un projet de génie écologique
- Travaux de mise en défens et de fermeture ou d'aménagement d'accès
- Aménagements visant à informer les usagers pour limiter leur impact sur le site
- Exportation des produits de coupe mis en tas lors des chantiers nature bénévoles
- Griffage de surface ou décapage léger pour le maintien de communautés pionnières en milieu sec



---

# BILAN TRIENNAL

AVANT



APRES



Animation des contrats  
N2000

• 2016-2020

Contrat n°8 Gyrobroyage

SCEA – M.DEQUEANT

2019

Pas de travaux réalisés

2020

Pas de travaux réalisés



# BILAN TRIENNAL

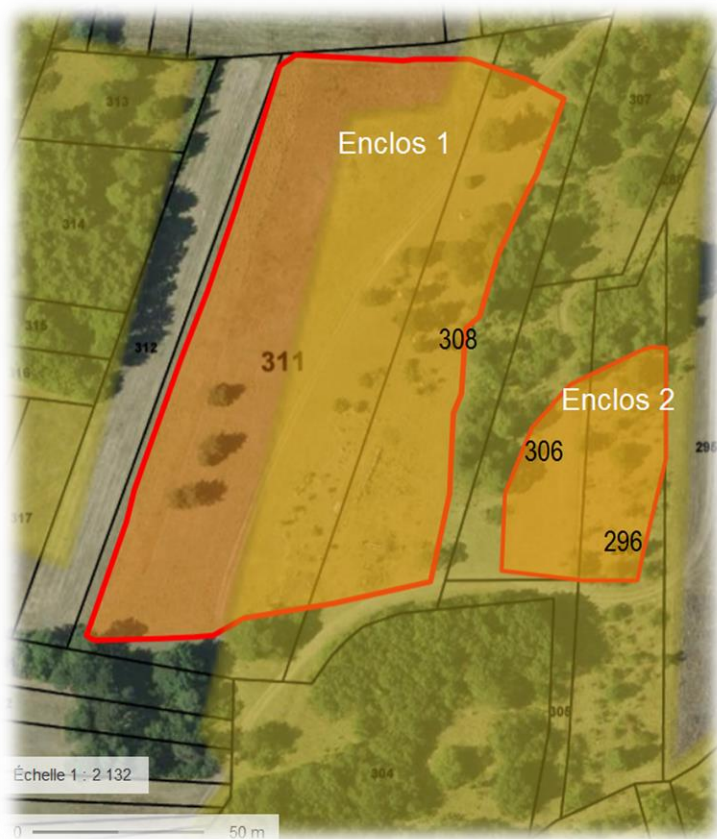

## Animation des contrats N2000

- 2017-2021

Contrat n°9 Pâturage

Haye Thibaut – Champmotteux

CEN IDF + 1 propriétaire privé (M.CHAPART)

2019

Pâturage ovin 8 jours en juillet avec 150 brebis et 4 agneaux sur 1,643 ha, seulement 1,06 ha intégré dans le site N2000

Demande de paiement de 1 632 €



---

# BILAN TRIENNAL



## Animation des contrats N2000

- 2017-2021

Contrat n°9 Pâturage

Haye Thibaut - Champmotteux

2020

Pâturage ovin 10 jours en juillet avec 83 brebis sur 1,599ha au total mais 1,06 ha faisant partie du site N2000

Demande de paiement de 1 452 € et 780 € pour les panneaux



---

# BILAN TRIENNAL



## Animation des contrats N2000

- 2017-2021

Contrat n°9 Pâturage

Haye Thibaut - Champmotteux

2021

Pâturage ovin 12 jours en juillet avec 78 brebis sur 2,7ha, seulement 1,10 ha intégré dans le site N2000

Demande de paiement de 1 860 €



---

# BILAN TRIENNAL

AVANT



APRES



## Chantiers bénévoles et écoles

**Propriétaires :** CEN IDF + propriétaires privés  
(communes de Champmotteux, M.PARIS,  
M.MICHAUT, Mme.GAURAT, M.DESNOUE,  
commune de Gironville-sur-Essonne)

- 2019 : 9 chantiers bénévoles
  - 2020 : 3 chantiers bénévoles
  - 2021 : 5 chantiers bénévoles
  
  - 2019-2021
- 5 chantiers écoles avec :
- EA CFI
  - Lycée FENELON VAUJOURS



---

# BILAN TRIENNAL

## Animation foncière

Convention de gestion signée en :

- 2019 pour la parcelle B2 sur la Vallée aux morts à Gironville-sur-Essonne
- 2019 pour les parcelles Y 282, 283 et 279 sur la Haye Thibaut à Champmotteux

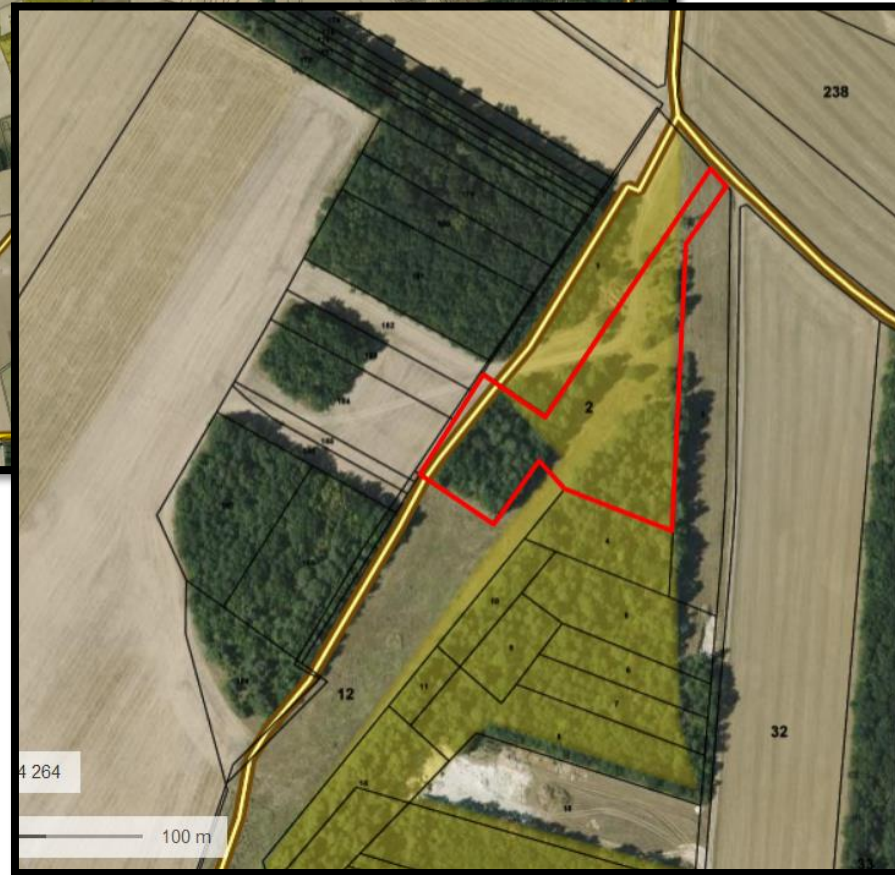
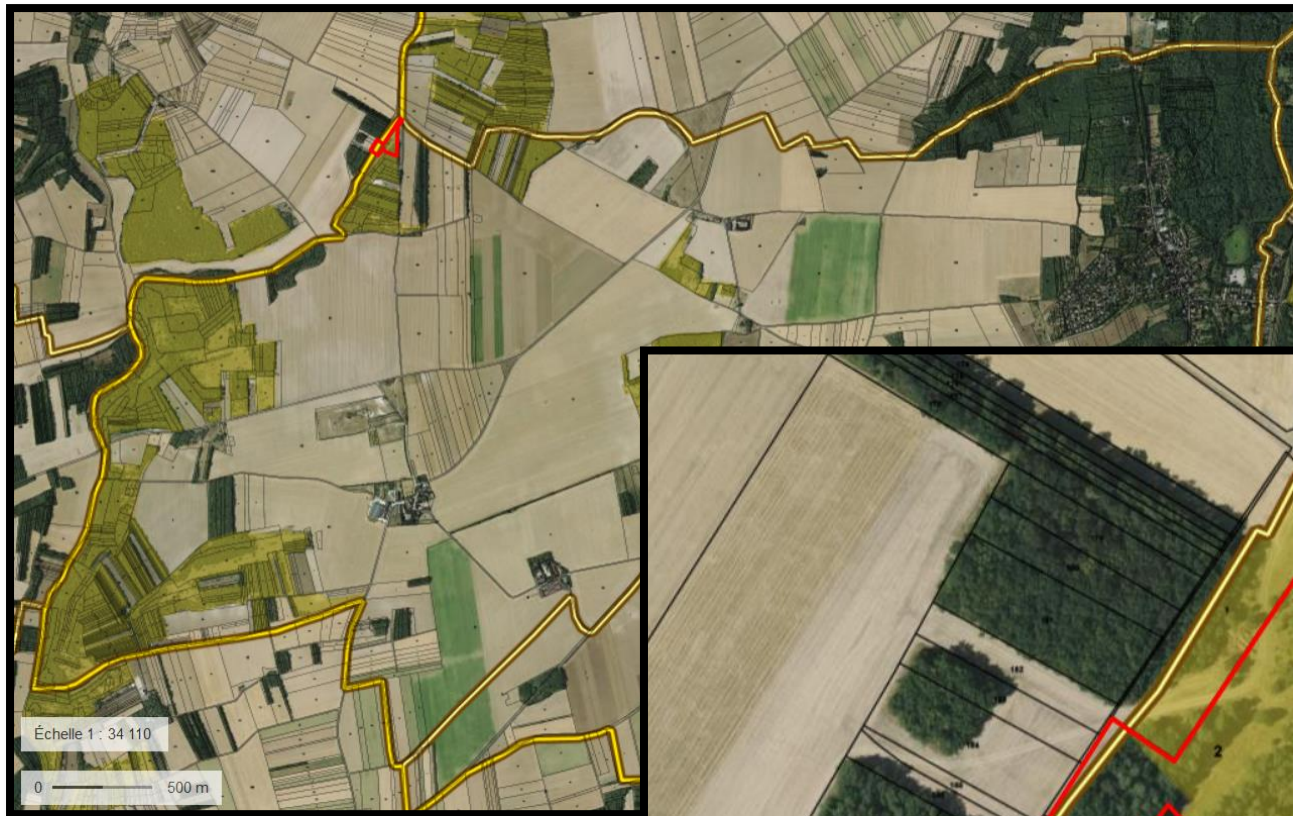



---

# BILAN TRIENNAL

## Evaluation de l'état de conservation



2019

Petite Vallée à Puiset-le-Marais

70/100

---

# BILAN TRIENNAL



Evaluation de l'état de  
conservation

2020

Les Chesneaux à Gironville-sur-  
Essonne

60/100



---

# BILAN TRIENNAL

## Evaluation de l'état de conservation

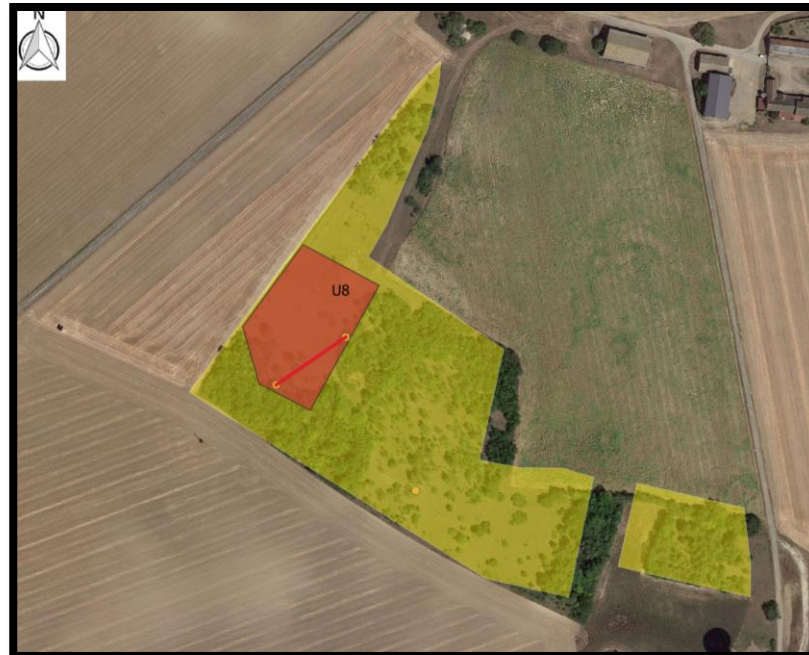

2021

La Justice à Gironville-sur-Essonne

65/100

---

# BILAN TRIENNAL

## Flore

246 espèces observées entre 2019 et 2021

dont une quarantaine d'espèces de pelouses calcaires en 2019 sur les Grandes friches à Gironville-sur-Essonne représentant presque la moitié des espèces de plantes inventoriées



*Epipactis muelleri*



*Carthamus mitissimus*



*Orchis purpurea*





Lézard vert

# REPTILES

Nom scientifique	Nom vernaculaire	Indice de rareté en IDF	Nombre d'individus
<i>Anguis fragilis</i>	Orvet fragile	Commun	12
<i>Coronella austriaca</i>	Coronelle lisse	Assez rare	1
<i>Lacerta bilineata</i>	Lézard vert occidental	Commun	15
<i>Podarcis muralis</i>	Lézard des murailles	Commun	7



Mélitée du plantain

---

# RHOPALOCERES

Année	Nombre d'espèces	Nombre d'espèces menacées	Nombre d'espèces protégées
2019	42	10	5
2020	43	11	6
2021	27	3	3





Zygène de carniole

---

# HETEROCERES

Année	Nombre d'espèces	Nombre d'espèces menacées	Nombre d'espèces protégées
2019	22	1	1
2020	37	1	1
2021	50	3	1

# PROTOCOLE RHOPALOCERE-ORTHOPTERE

La Haye –Thibaut, Champmotteux

Meilleur état de conservation

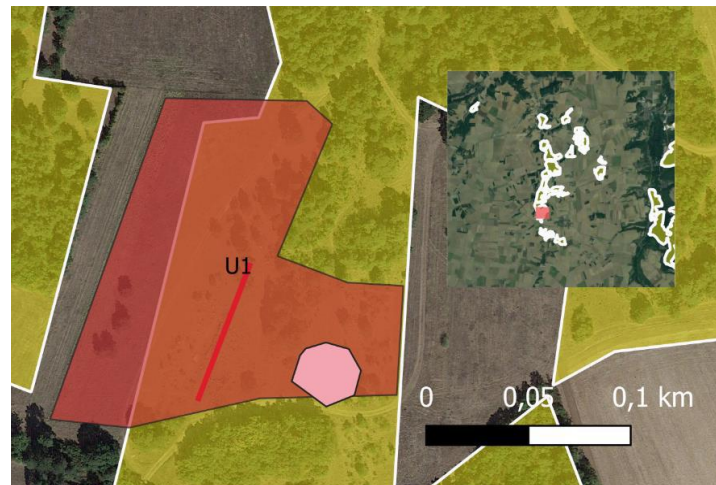

La Justice, Gironville-sur-Essonne

Etat de conservation moyen



Les Chesneaux, Gironville-sur-Essonne

Mauvais état de conservation

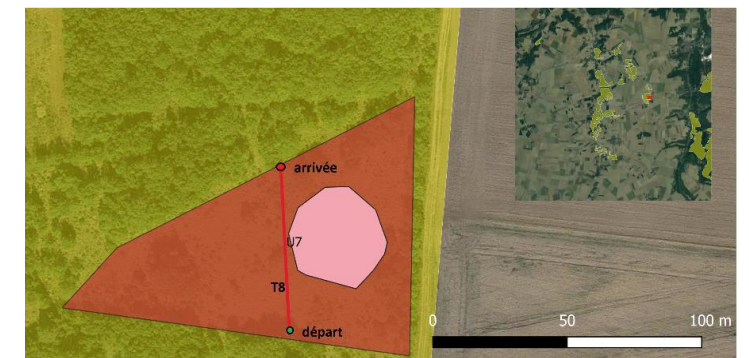





*Sténobothrus lineatus*

---

# ORTHOPTERES

Année	Nombre d'espèces	Nombre d'espèces menacées	Nombre d'espèces protégées
2019	26	Pas de donnée	3
2020	29	4	Pas de donnée
2021	12	Pas de donnée	1

# CRÉATION/MISE A JOUR D'OUTILS DE COMMUNICATION, MEDIA

- Lettre n°11 et plaquette N2000 rédigées en 2021 et envoyées début 2022

**Natura 2000 : un outil donnant les moyens aux propriétaires et ayants droits de contribuer à la préservation des pelouses calcicoles**

En France, deux outils sont proposés aux propriétaires pour préserver les pelouses calcicoles : le contrat et la charte Natura 2000.

### Le Contrat Natura 2000

Le contrat Natura 2000 permet aux propriétaires volontaires d'agir concrètement pour la préservation des pelouses calcicoles par la mise en place de travaux de gestion (coupe, débroussaillage, pâturage, etc.) financés par l'Union européenne et l'Etat.

**Quelles sont les parcelles éligibles ? Qui peut contracter un contrat ?**  
Toutes les zones incluses dans le site Natura 2000 sont éligibles à un contrat Natura 2000.  
Le contractant peut être le propriétaire ou un ayant droit.

**Que contient un contrat Natura 2000 ?**  
Le contrat Natura 2000 précise :  
- les espèces ou les habitats concernés par les mesures contractualisées ainsi que leurs localisations  
- les mesures que s'engage à effectuer le contractant ainsi que les surfaces concernées  
- le montant, la durée de l'engagement (5 ans) ainsi que les modalités de versement du financement  
- les points de vérification et de contrôle

**Y a-t-il un suivi des contrats ?**  
La structure animatrice se charge du suivi des contrats en accompagnant le contractant dans les démarches administratives, en donnant des conseils techniques, etc.  
Elle réalisera également les suivis scientifiques afin de juger de l'efficacité des mesures prises.

**Comment sont financées les mesures prises ?**  
L'Union européenne, l'Etat et éventuellement les collectivités cofinancent les contrats Natura 2000 jusqu'à hauteur de 100%.

### La Charte Natura 2000

La charte est un outil de reconnaissance de la mise en place de bonnes pratiques par les propriétaires sans contrepartie financière. Cependant, la charte peut donner accès à certains avantages fiscaux comme l'exonération de la taxe foncière sur les propriétés non bâties.

Elle liste un ensemble de mesures que s'engage à respecter les signataires. Comme par exemple ne pas utiliser de biocides (herbicide, fongicide, etc.).

**Qui peut signer une Charte Natura 2000 ?**  
Toute personne volontaire physique ou morale, publique ou privée, titulaire de droits réels ou personnels sur des terrains inclus dans le site Natura 2000.

**Quelle est la durée d'une Charte Natura 2000 ?**  
L'adhérent volontaire s'engage pour une durée de 5 ans.

**Quelle contrepartie ?**  
Une exonération de la taxe sur le foncier non bâti.

### L'évaluation des incidences

Concernant les projets susceptibles d'avoir une influence sur le site Natura 2000 (aménagement, manifestation sportive...) hors mesures prévues dans le cadre d'un contrat Natura 2000 ou pratiquées dans les conditions définies par la charte, une évaluation des incidences est nécessaire.



Pour savoir si un projet est soumis à une évaluation d'incidence, il est nécessaire de vérifier si celui-ci est inscrit dans une des 3 listes :

- la liste nationale qui s'applique sur tout le territoire métropolitain ;
- deux listes locales qui ont été fixées par arrêté préfectoral. La liste locale 1 est relative aux projets qui font déjà l'objet d'un encadrement administratif et complète la liste nationale. La liste locale 2 concerne des projets pour lesquels un régime d'autorisation propre à Natura 2000 a été institué.

Ces listes ainsi que des outils d'accompagnement sont consultables sur le site de la Direction Régionale et Interdépartementale de l'Environnement et de l'Energie (DRIEE) : <http://www.driea.ile-de-france.developpement-durable.gouv.fr/evaluation-des-incidences-natura-2000-378.html>

Pour vous aider dans ces démarches, vous pouvez contacter l'animateur du site Natura 2000, la DDT ou encore la DRIEE.

**Contactez l'animateur Natura 2000 afin de définir les actions à mener et les zones concernées.**

↓

**Rédaction du diagnostic environnemental par l'animateur.**

↓

**Choix des mesures et calage technique entre le contractant et l'animateur en tenant compte des résultats du diagnostic.**

↓

**Montage technique et administratif par l'animateur : réalisation de devis et remplissage du contrat N2000 par l'animateur puis signature du dossier de demande d'aide pour Natura 2000 par le contractant.**

↓

**Instruction du dossier par la DDT (vérification du dossier + envoi de l'accusé de réception du dossier complet).**

↓

**Signature du contrat par le Préfet et le pétitionnaire dans les 6 mois.**



---

# BILAN TRIENNAL

Participation à des manifestations ou réunions  
sur le territoire

2019

Inauguration du sentier pédagogique de l'ENS  
des Buys à Puisselet-le-Marais

2021

Réunion à l'Eglise à Valpuseaux pour la pose  
de panneaux de sensibilisation

---



---

# BILAN TRIENNAL

**Communication/animation auprès des  
scolaires**

2019

Sortie sur la Haye Thibaut pour une classe de  
secondes de l'EA CFI



*Boloria dia*



---

# BILAN TRIENNAL

**Participation à la vie du réseau N2000  
au-delà du site**

2019

Formation sur la reconnaissance des espèces  
d'orthoptères

Journée régionale d'échanges N2000

COPIL des marais de l'Essonne

2020

Réunion d'information N2000

2021

Soutien sur le site de la Haute Vallée de la Juine

---



© J. LAIGNEL

*Stenobothrus lineatus*

---

# BILAN TRIENNAL

**Veille à la cohérence des politiques publiques  
et programme d'actions sur le site**

2019

Demande de modification de périmètre des  
EBC sur les PLU

2020

Changement de périmètre des EBC sur les PLU

2021

Discussion autour du plan de gestion des Buys à  
Puisselet-le-Marais

---





# BILAN TRIENNAL

## Compléments et mise à jour du DOCOB

2021

3 habitats d'intérêts communautaires (CBNBP)

Cahier des charges avec ENEDIS

2 mesures

Protocoles STERF – Suivi rhopalocères

2022

DOCOB réactualisé/voté le 16 mars



Site Natura 2000 des pelouses calcaires du Gâtinais FR 1100802	<b>CAHIER DES CHARGES</b> encadrant les travaux d'entretien prévus au niveau de la ligne électrique présente sur le secteur de la Petite Vallée situé à PUISELET-LE-MARAIS (91)
---	--

Descriptif administratif et foncier	
Nature du secteur	<ul style="list-style-type: none"> <li>secteur Natura 2000 de la Petite Vallée</li> <li>Espace Naturel Sensible des Buys</li> </ul>
Propriétaire(s) du secteur	<ul style="list-style-type: none"> <li>Conservatoire des Espaces Naturels Sensibles - Conseil départemental de l'Essonne</li> <li>propriétaires privés</li> </ul>
Gestionnaire de la ligne électrique	ENEDIS

Descriptif et objectifs des travaux	
Objectifs des travaux	Éviter la colonisation ligneuse des pelouses calcaires sous la ligne électrique
Nature des travaux	<ul style="list-style-type: none"> <li>Entreprise sous-traitante sous la tutelle d'ENEDIS : Élagage des arbres situés à proximité de la ligne électrique dans un rayon de 3 à 5 mètres</li> <li>CENS : entretien sous la ligne par fauche ou pâturage</li> <li>L'exportation des produits de coupe hors des pelouses devra être réalisée</li> </ul>
Habitat(s) et espèce(s) concerné(s)	<ul style="list-style-type: none"> <li>6210 : Pelouses calcicoles mésophiles à mésoxérophiles</li> <li>6210 sc : Ourlets calcicoles à Coronille bigarrée et Brachypode penné</li> <li>5130 : Formations à <i>Juncus communis</i></li> <li>5130-2 (sc) : Fourrés à Chèvrefeuille des haies et Bois de Sainte-Lucie</li> <li>9130 : Hêtraies-chênaies mésoxérophiles à Garance voyageuse et Hêtre</li> <li>6510 : Prairies mésophiles de fauche</li> <li>1078 : Écaille chinée <i>Euplogia quadrimaculata</i></li> </ul>
Catégorie de travaux	Travaux ponctuels
Période d'intervention	Les travaux seront réalisés du 1 <sup>er</sup> octobre au 1 <sup>er</sup> mars.

Périmètre d'application	
Surface approximative	0,11 ha
Zone concernée	Cf. Annexe 1



---

# DISCUSSION



---

# PERSPECTIVES 2022

## Ajout dans le protocole d'évaluation de l'état de conservation :

- Composition faunistique via la couleur des papillons
- Composition ou activité des coprophages sur site pâturé

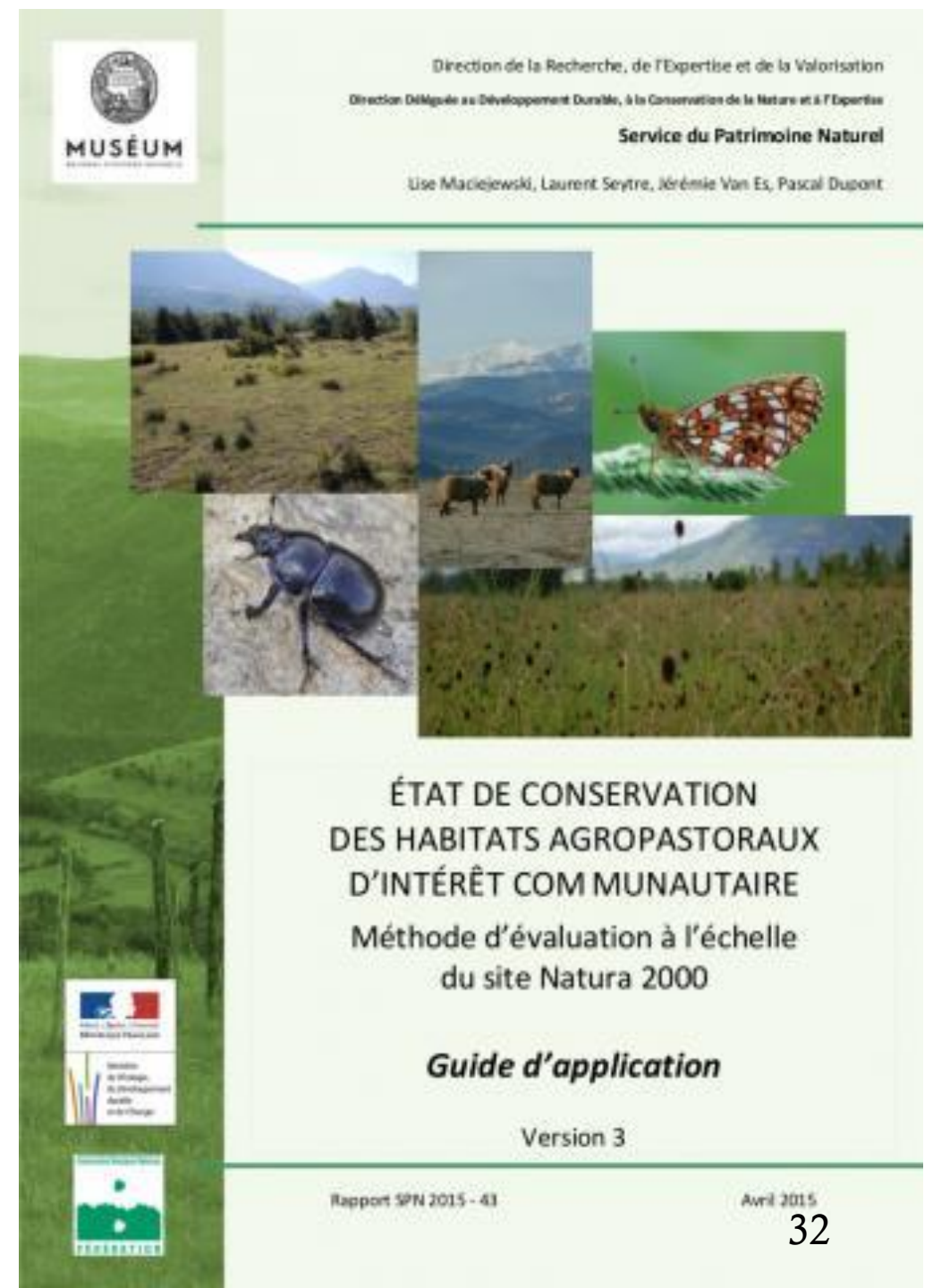

---

# PERSPECTIVES 2022

## Evaluation de l'état de conservation

- Ré évaluation des transects:  
T1 sur la Haye Thibaut





---

# PERSPECTIVES 2022

## Evaluation de l'état de conservation

- Ré évaluation des transects:  
T2 sur les Grandes Friches

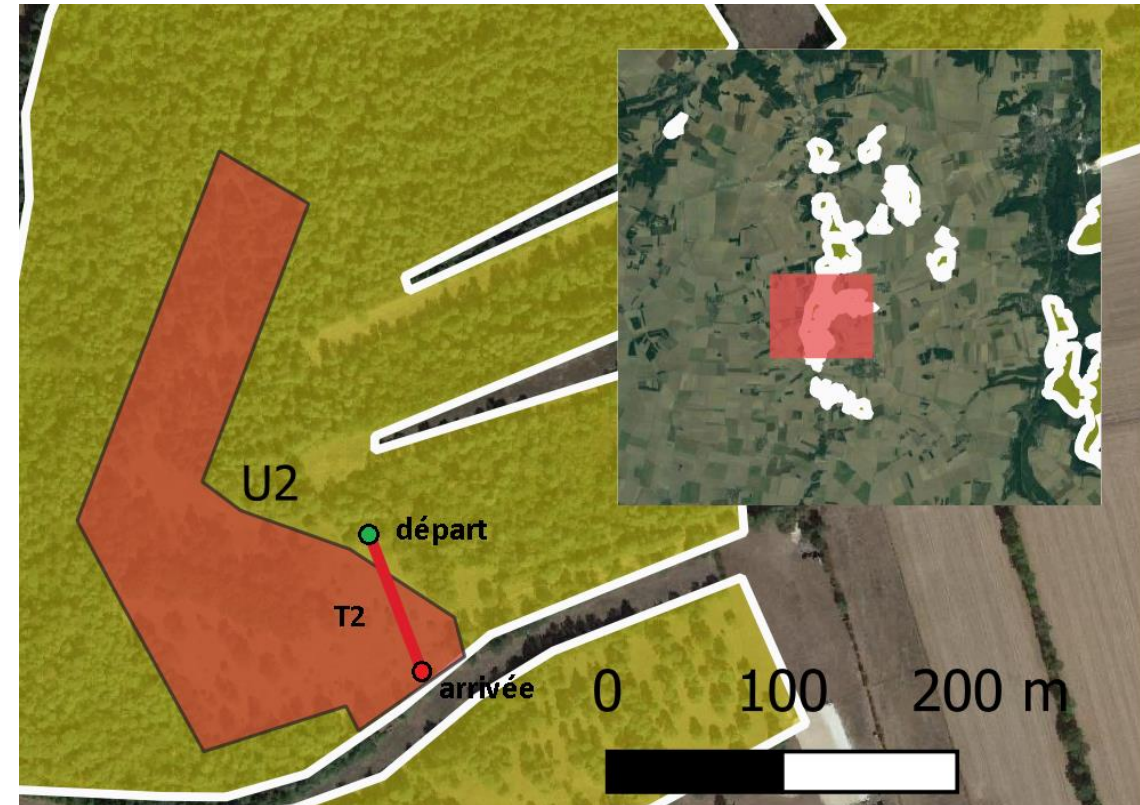

---

# PERSPECTIVES 2022

## Evaluation de l'état de conservation

- Ré évaluation des transects:  
T3 et T4 sur les Chesneaux





---

# PERSPECTIVES 2022

## Evaluation de l'état de conservation

- Ré évaluation des transects:  
T5 sur les Rochettes

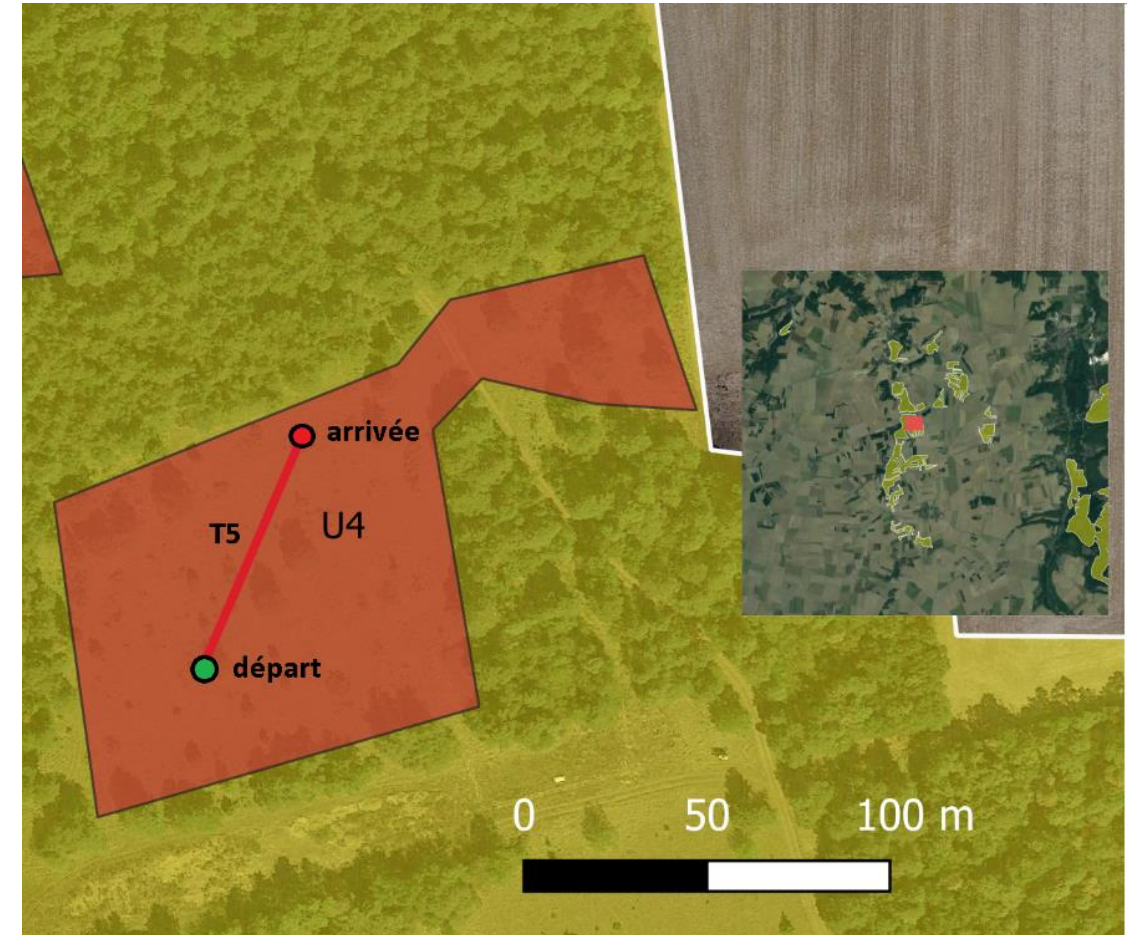

---

# PERSPECTIVES 2022

## Projet d'exportation et de valorisation du bois







Orchidée



Lézard des murailles

---

# MERCI

Morgane ROSE | NATURESSONNE | [www.naturessonne.fr](http://www.naturessonne.fr)