

## Demande d'examen au cas par cas préalable à la réalisation éventuelle d'une évaluation environnementale

Article R. 122-3 du code de l'environnement

Ce formulaire sera publié sur le site internet de l'autorité environnementale  
**Avant de remplir cette demande, lire attentivement la notice explicative**

Cadre réservé à l'autorité environnementale		
Date de réception :	Dossier complet le :	N° d'enregistrement :
29/05/2017	21/06/2017	F01117P0110

### 1. Intitulé du projet

Demande d'augmentation de capacité annuelle d'activité et de quantité maximale instantanée de matériaux entreposés sur site.

### 2. Identification du (ou des) maître(s) d'ouvrage ou du (ou des) pétitionnaire(s)

#### 2.1 Personne physique

Nom

Prénom

#### 2.2 Personne morale

Dénomination ou raison sociale

COGETRAD INDUSTRIES

Nom, prénom et qualité de la personne  
habilitée à représenter la personne morale

M.BRANCHESI Gianfranco

RCS / SIRET

4 | 4 | 2 | 5 | 9 | 5 | 8 | 9 | 8 | 0 | 0 | 0 | 1 | 0

Forme juridique

S.A.R.L

**Joignez à votre demande l'annexe obligatoire n°1**

### 3. Catégorie(s) applicable(s) du tableau des seuils et critères annexé à l'article R. 122-2 du code de l'environnement et dimensionnement correspondant du projet

N° de catégorie et sous catégorie	Caractéristiques du projet au regard des seuils et critères de la catégorie <i>(Préciser les éventuelles rubriques issues d'autres nomenclatures (ICPE, IOTA, etc.) autres ICPE soumises à autorisations</i>
1)a -	

### 4. Caractéristiques générales du projet

**Doivent être annexées au présent formulaire les pièces énoncées à la rubrique 8.1 du formulaire**

#### 4.1 Nature du projet, y compris les éventuels travaux de démolition

Notre projet :

- Augmentation de la capacité autorisée de 2500 tonnes à 3300 tonnes .
  - Augmentation de la quantité instantanée stockée sur le site de 165 à 200 tonnes .
  - Réorganisation à des fins d'optimisation des aires d'entrepôts.
- Réorganisation du circuit interne de circulation .

## **4.2 Objectifs du projet**

Nos objectifs :

- Mise en conformité , par le biais d'un arrêté modificatif des conditions actuelles d'exploitation.
- Optimisation et rationalisation de la superficie d'exploitation et en particulier des aires d'entreposage des déchets .
- Sécurisation de la circulation des engins par l'instauration d'un sens unique avec entrée et sortie distinctes des mouvements .

## **4.3 Décrivez sommairement le projet**

### **4.3.1 dans sa phase travaux**

- Installation d'un nouveau pont bascule à la future entrée.
- Déplacement du portique de détection de la radioactivité au niveau de la nouvelle entrée .
- Création de murs coupe-feu en lisière de site .
- Réorganisation des locaux d'exploitation et de gestion des mouvements

### **4.3.2 dans sa phase d'exploitation**

- Meilleure gestion et sécurisation des flux par l'instauration d'un sens unique de circulation.
- Rationalisation des opérations de contrôle et suivi .
- Densification des aires d'exploitation .



**4.4 A quelle(s) procédure(s) administrative(s) d'autorisation le projet a-t-il été ou sera-t-il soumis ?**

La décision de l'autorité environnementale devra être jointe au(x) dossier(s) d'autorisation(s).

-Dossier de porter à connaissance avec actualisation de l'étude de dangers afin de modifier l'arrêté préfectoral d'autorisation de janvier 2008.

**4.5 Dimensions et caractéristiques du projet et superficie globale de l'opération - préciser les unités de mesure utilisées**

Grandeurs caractéristiques	Valeur(s)
Le projet ne porte que sur l'augmentation de capacité d'exploitation sans que la superficie des emprises dédiées soient modifiées. La superficie classée du titre ICPE est de 13 000 m <sup>2</sup> .	

**4.6 Localisation du projet**

Adresse et commune(s)  
d'implantation

COGETRAD INDUSTRIES : 84 avenue  
du château 95310 Saint Ouen  
l'Aumône.

Coordonnées géographiques<sup>1</sup>

Long. 02°08'16" \_ Lat. 49°03'17" \_

Pour les catégories 5° a), 6° a), b)  
et c), 7°a, 9°a), 10°, 11°a) et b),  
22°, 32°, 34°, 38° ; 43° a) et b) de  
l'annexe à l'article R. 122-2 du  
code de l'environnement :

Point de départ :

Long. \_ ° \_ ' \_ " \_ Lat. \_ ° \_ ' \_ " \_

Point d'arrivée :

Long. \_ ° \_ ' \_ " \_ Lat. \_ ° \_ ' \_ " \_

Communes traversées :

Joignez à votre demande les annexes n° 2 à 6

4.7 S'agit-il d'une modification/extension d'une installation ou d'un ouvrage existant ?

Oui

Non

4.7.1 Si oui, cette installation ou cet ouvrage a-t-il fait l'objet d'une évaluation  
environnementale ?

Oui

Non

4.7.2 Si oui, décrivez sommairement les  
différentes composantes de votre projet et  
indiquez à quelle date il a été autorisé ?

<sup>1</sup> Pour l'outre-mer, voir notice explicative



## 5. Sensibilité environnementale de la zone d'implantation envisagée

Afin de réunir les informations nécessaires pour remplir le tableau ci-dessous, vous pouvez vous rapprocher des services instructeurs, et vous référer notamment à l'outil de cartographie interactive CARMEN, disponible sur le site de chaque direction régionale.

Le site Internet du ministère de l'environnement vous propose un regroupement de ces données environnementales par région, à l'adresse suivante : <http://www.developpement-durable.gouv.fr/-Les-donnees-environnementales-.html>.

Cette plateforme vous indiquera la définition de chacune des zones citées dans le formulaire.

Vous pouvez également retrouver la cartographie d'une partie de ces informations sur le site de l'inventaire national du patrimoine naturel (<http://inpn.mnhn.fr/zone/sinp/espaces/viewer/>).

Le projet se situe-t-il :	Oui	Non	Lequel/Laquelle ?
Dans une zone naturelle d'intérêt écologique, faunistique et floristique de type I ou II (ZNIEFF) ?	<input type="checkbox"/>	<input checked="" type="checkbox"/>	
En zone de montagne ?	<input type="checkbox"/>	<input checked="" type="checkbox"/>	
Dans une zone couverte par un arrêté de protection de biotope ?	<input type="checkbox"/>	<input checked="" type="checkbox"/>	
Sur le territoire d'une commune littorale ?	<input type="checkbox"/>	<input checked="" type="checkbox"/>	
Dans un parc national, un parc naturel marin, une réserve naturelle (nationale ou régionale), une zone de conservation halieutique ou un parc naturel régional ?	<input type="checkbox"/>	<input checked="" type="checkbox"/>	
Sur un territoire couvert par un plan de prévention du bruit, arrêté ou le cas échéant, en cours d'élaboration ?	<input type="checkbox"/>	<input checked="" type="checkbox"/>	
Dans un bien inscrit au patrimoine mondial ou sa zone tampon, un monument historique ou ses abords ou un site patrimonial remarquable ?	<input type="checkbox"/>	<input checked="" type="checkbox"/>	

Dans une zone humide ayant fait l'objet d'une délimitation ?	<input type="checkbox"/>	<input checked="" type="checkbox"/>	
Dans une commune couverte par un plan de prévention des risques naturels prévisibles (PPRN) ou par un plan de prévention des risques technologiques (PPRT) ? si oui, est-il prescrit ou approuvé ?	<input checked="" type="checkbox"/>	<input type="checkbox"/>	La commune de Saint Ouen L'aumône est concernée par le Plan de Prévention des Risques d'Inondation de la Vallée de l'Oise ( PPRIVO) approuvé le 5 juillet 2007 . Un Plan de prévention des risques technologiques ( PPRT) relatif à la société AMPERE a été approuvé le 12 juillet 2010.
Dans un site ou sur des sols pollués ?	<input type="checkbox"/>	<input checked="" type="checkbox"/>	Nous ne sommes pas répertoriés dans la base de donnée BASOL.
Dans une zone de répartition des eaux ?	<input type="checkbox"/>	<input checked="" type="checkbox"/>	
Dans un périmètre de protection rapprochée d'un captage d'eau destiné à la consommation humaine ou d'eau minérale naturelle?	<input type="checkbox"/>	<input checked="" type="checkbox"/>	
Dans un site inscrit ?	<input type="checkbox"/>	<input checked="" type="checkbox"/>	
<b>Le projet se situe-t-il, dans ou à proximité :</b>	<b>Oui</b>	<b>Non</b>	<b>Lequel et à quelle distance ?</b>
D'un site Natura 2000 ?	<input type="checkbox"/>	<input checked="" type="checkbox"/>	
D'un site classé ?	<input type="checkbox"/>	<input checked="" type="checkbox"/>	



6. Caractéristiques de l'impact potentiel du projet sur l'environnement et la santé humaine au vu des informations disponibles

6.1 Le projet envisagé est-il susceptible d'avoir les incidences notables suivantes ?

Veuillez compléter le tableau suivant :

Incidences potentielles		Oui	Non	De quelle nature ? De quelle importance ? Appréciez sommairement l'impact potentiel
<b>Ressources</b>	Engendre-t-il des prélèvements d'eau ? Si oui, dans quel milieu ?	<input type="checkbox"/>	<input checked="" type="checkbox"/>	
	Impliquera-t-il des drainages / ou des modifications prévisibles des masses d'eau souterraines ?	<input type="checkbox"/>	<input checked="" type="checkbox"/>	
	Est-il excédentaire en matériaux ?	<input type="checkbox"/>	<input checked="" type="checkbox"/>	
	Est-il déficitaire en matériaux ? Si oui, utilise-t-il les ressources naturelles du sol ou du sous-sol ?	<input type="checkbox"/>	<input checked="" type="checkbox"/>	
<b>Milieu naturel</b>	Est-il susceptible d'entraîner des perturbations, des dégradations, des destructions de la biodiversité existante : faune, flore, habitats, continuités écologiques ?	<input type="checkbox"/>	<input checked="" type="checkbox"/>	
	Si le projet est situé dans ou à proximité d'un site Natura 2000, est-il susceptible d'avoir un impact sur un habitat / une espèce inscrit(e) au Formulaire Standard de Données du site ?	<input type="checkbox"/>	<input checked="" type="checkbox"/>	

	Est-il susceptible d'avoir des incidences sur les autres zones à sensibilité particulière énumérées au 5.2 du présent formulaire ?	<input type="checkbox"/>	<input checked="" type="checkbox"/>	
	Engendre-t-il la consommation d'espaces naturels, agricoles, forestiers, maritimes ?	<input type="checkbox"/>	<input checked="" type="checkbox"/>	
<b>Risques</b>	Est-il concerné par des risques technologiques ?	<input type="checkbox"/>	<input checked="" type="checkbox"/>	
	Est-il concerné par des risques naturels ?	<input type="checkbox"/>	<input checked="" type="checkbox"/>	
	Engendre-t-il des risques sanitaires ?	<input type="checkbox"/>	<input checked="" type="checkbox"/>	
	Est-il concerné par des risques sanitaires ?	<input type="checkbox"/>	<input checked="" type="checkbox"/>	
<b>Nuisances</b>	Engendre-t-il des déplacements/des trafics	<input checked="" type="checkbox"/>	<input type="checkbox"/>	Augmentation du trafic sur le site.
	Est-il source de bruit ? Est-il concerné par des nuisances sonores ?	<input checked="" type="checkbox"/> <input type="checkbox"/>	<input type="checkbox"/> <input checked="" type="checkbox"/>	Bruits des véhicules ( semi remorques , chariots- élévateurs )



	<p>Engendre-t-il des odeurs ?</p> <p>Est-il concerné par des nuisances olfactives ?</p>	<input type="checkbox"/>	<input checked="" type="checkbox"/>	
	<p>Engendre-t-il des vibrations ?</p> <p>Est-il concerné par des vibrations ?</p>	<input type="checkbox"/>	<input checked="" type="checkbox"/>	
	<p>Engendre-t-il des émissions lumineuses ?</p> <p>Est-il concerné par des émissions lumineuses ?</p>	<input type="checkbox"/>	<input checked="" type="checkbox"/>	
<b>Emissions</b>	<p>Engendre-t-il des rejets dans l'air ?</p>	<input checked="" type="checkbox"/>	<input type="checkbox"/>	
	<p>Engendre-t-il des rejets liquides ?</p> <p>Si oui, dans quel milieu ?</p>	<input checked="" type="checkbox"/>	<input type="checkbox"/>	<p>Rejet des eaux dans le réseau collectif d'assainissement après passage dans le dispositif interne d'épuration.</p>
	<p>Engendre-t-il des effluents ?</p>	<input type="checkbox"/>	<input checked="" type="checkbox"/>	
	<p>Engendre-t-il la production de déchets non dangereux, inertes, dangereux ?</p>	<input type="checkbox"/>	<input checked="" type="checkbox"/>	<p>Non, l'intégralité des déchets reçus est réexpédiée vers des filières extérieures d'élimination .</p>



<b>Patrimoine / Cadre de vie / Population</b>	Est-il susceptible de porter atteinte au patrimoine architectural, culturel, archéologique et paysager ?	<input type="checkbox"/>	<input checked="" type="checkbox"/>
	Engendre-t-il des modifications sur les activités humaines (agriculture, sylviculture, urbanisme, aménagements), notamment l'usage du sol?	<input type="checkbox"/>	<input checked="" type="checkbox"/>

**6.2 Les incidences du projet identifiées au 6.1 sont-elles susceptibles d'être cumulées avec d'autres projets existants ou approuvés ?**

Oui  Non  Si oui, décrivez lesquelles :

**6.3 Les incidences du projet identifiées au 6.1 sont-elles susceptibles d'avoir des effets de nature transfrontière ?**

Oui  Non  Si oui, décrivez lesquels :

**6.4 Description, le cas échéant, des mesures et des caractéristiques du projet destinées à éviter ou réduire les effets négatifs notables du projet sur l'environnement ou la santé humaine (pour plus de précision, il vous est possible de joindre une annexe traitant de ces éléments) :**

Nous réactualisons l'étude de danger accompagnant le dossier de porter à connaissance et nous renforçons les dispositifs destinés à limiter la propagation d'incendie.

**7. Auto-évaluation (facultatif)**

Au regard du formulaire rempli, estimez-vous qu'il est nécessaire que votre projet fasse l'objet d'une évaluation environnementale ou qu'il devrait en être dispensé ? Expliquez pourquoi.

L'augmentation de capacité ( annuelle et instantanée ) est de 15% , ce qui ne constitue pas une modification substantielle des conditions d'exploitation, les rubriques applicables de la nomenclature des ICPE étant inchangées et la surface d'exploitation n'étant pas modifiée.

**8. Annexes**

**8.1 Annexes obligatoires**

Objet		
1	Document CERFA n°14734 intitulé « informations nominatives relatives au maître d'ouvrage ou pétitionnaire » - <b>non publié</b> ;	<input type="checkbox"/>
2	Un plan de situation au 1/25 000 ou, à défaut, à une échelle comprise entre 1/16 000 et 1/64 000 (Il peut s'agir d'extraits cartographiques du document d'urbanisme s'il existe) ;	<input type="checkbox"/>
3	Au minimum, 2 photographies datées de la zone d'implantation, avec une localisation cartographique des prises de vue, l'une devant permettre de situer le projet dans l'environnement proche et l'autre de le situer dans le paysage lointain ;	<input type="checkbox"/>
4	Un plan du projet <u>ou</u> , pour les travaux, ouvrages ou aménagements visés aux catégories 5° a), 6° b) et c), 7°, 9°, 10°, 11°, 12°, 13°, 22°, 32, 38° ; 43° a) et b) de l'annexe à l'article R. 122-2 du code de l'environnement un projet de tracé ou une enveloppe de tracé ;	<input type="checkbox"/>
5	Sauf pour les travaux, ouvrages ou aménagements visés aux 5° a), 6° b) et c), 7°, 9°, 10°, 11°, 12°, 13°, 22°, 32, 38° ; 43° a) et b) de l'annexe à l'article R. 122-2 du code de l'environnement : plan des abords du projet (100 mètres au minimum) pouvant prendre la forme de photos aériennes datées et complétées si nécessaire selon les évolutions récentes, à une échelle comprise entre 1/2 000 et 1/5 000. Ce plan devra préciser l'affectation des constructions et terrains avoisinants ainsi que les canaux, plans d'eau et cours d'eau ;	<input type="checkbox"/>
6	Si le projet est situé dans un site Natura 2000, un plan de situation détaillé du projet par rapport à ce site. Dans les autres cas, une carte permettant de localiser le projet par rapport aux sites Natura 2000 sur lesquels le projet est susceptible d'avoir des effets.	<input type="checkbox"/>



## 8.2 Autres annexes volontairement transmises par le maître d'ouvrage ou pétitionnaire

Veillez compléter le tableau ci-joint en indiquant les annexes jointes au présent formulaire d'évaluation, ainsi que les parties auxquelles elles se rattachent

Objet
<p>Au titre des ICPE , il a été transmis à l'UT 95 les documents suivant :</p> <ul style="list-style-type: none"><li>-Dossier de porter à connaissance sollicitant une augmentation des capacités d'exploitation ( annuelle et instantanée ) .</li><li>-L'actualisation de l'étude des dangers liée à la nouvelle quantité des déchets susceptible d'être présente sur le site .</li></ul> <p>Au titre de la directive IED :</p> <ul style="list-style-type: none"><li>-Dossier de mise en conformité</li><li>-Rapport de base</li></ul> <p>l'ensemble de ces documents ont été transmis à l'UT 95 à Cergy Pontoise .</p>

## 9. Engagement et signature

Je certifie sur l'honneur l'exactitude des renseignements ci-dessus



Fait à

Saint Ouen l'Aumône

le, 20 juin 2017

Signature



Insérez votre signature en cliquant sur le cadre ci-dessus



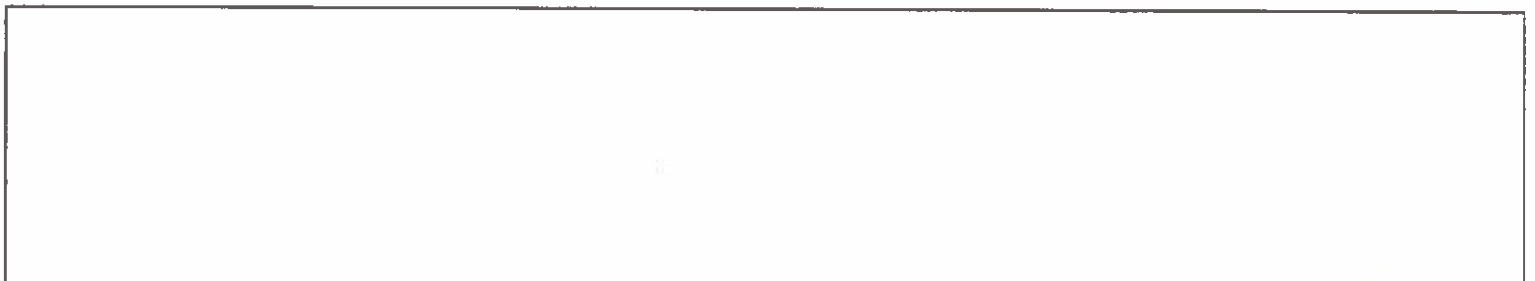



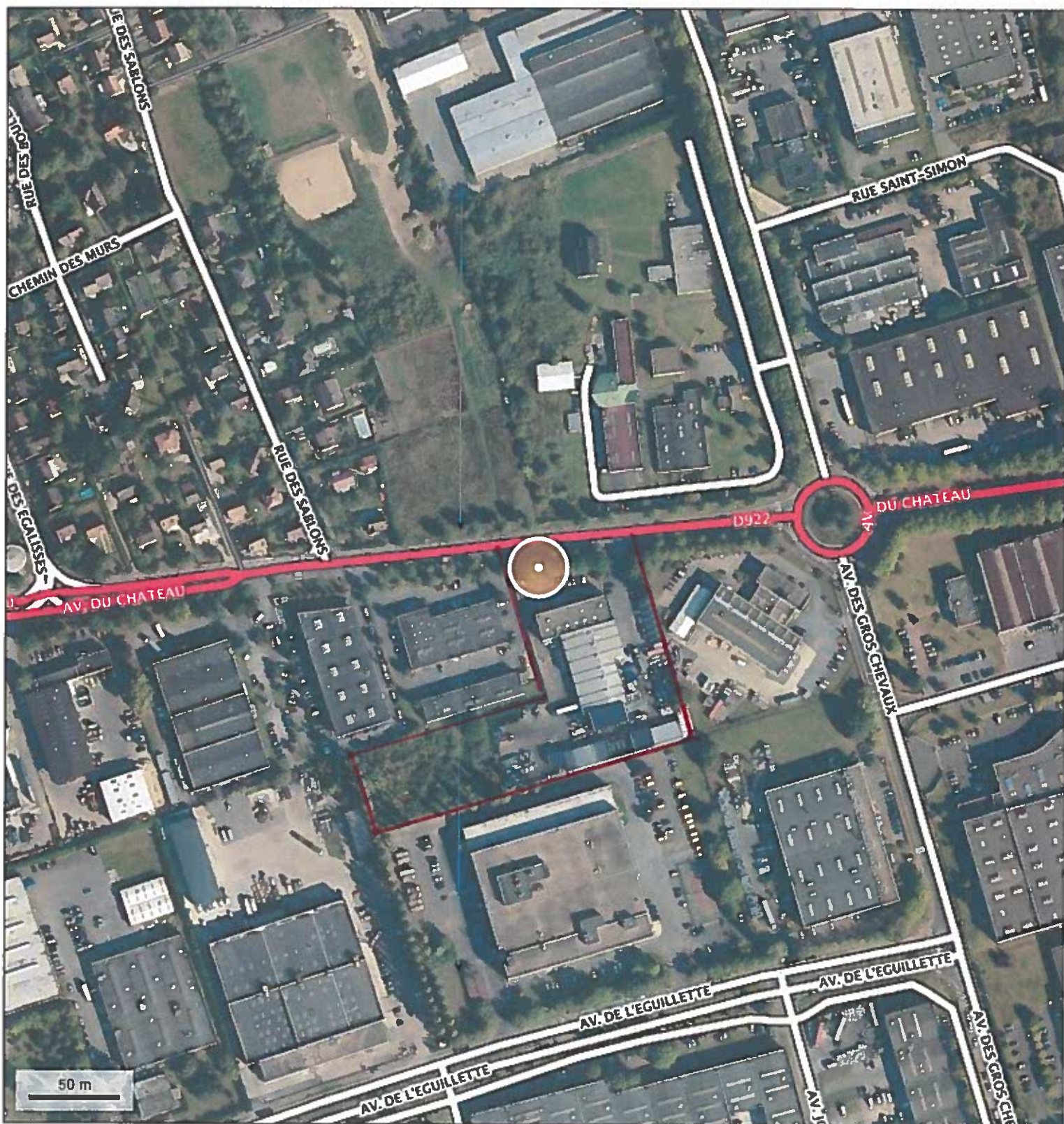





annexe n° 3



annee n° 3





Photo n°4  
Entrée au 84  
Avenue du Château



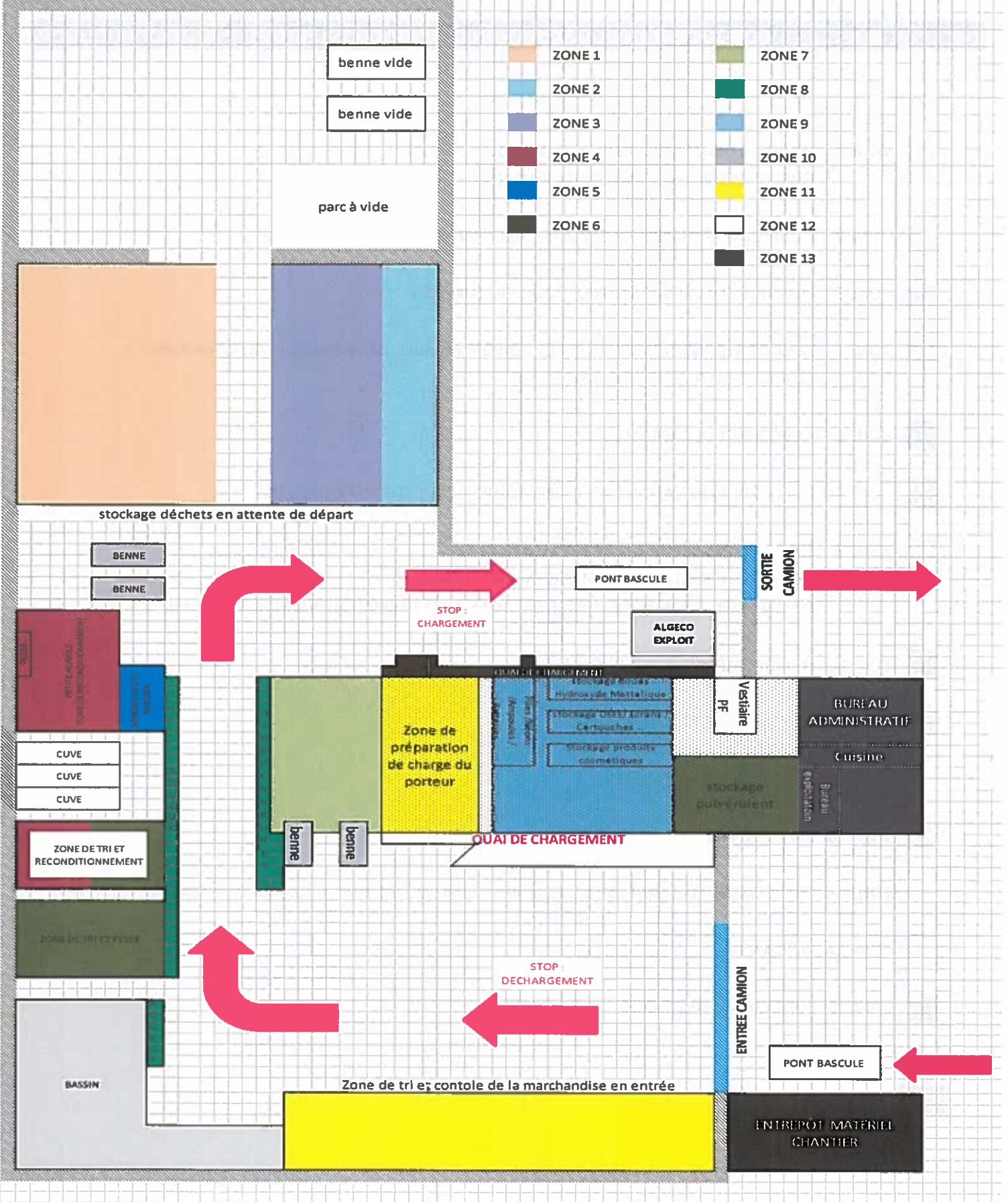

Photo n°2.  
entrée au 86  
avenue de chateaux





LOG-ZC-01 PLAN DE CIRCULATION DES CAMIONS





## COG-ZC-01 PLAN DE CIRCULATION DES CAMIONS - LEGENDE

	<b>ZONE 1</b>	<b>PRODUITS ORGANIQUES LIQUIDE ET SOLIDES EMBALLAGES VIDES ET MATERIAUX SOUILLES</b>
	<b>ZONE 2</b>	<b>LIQUIDES INFLAMMABLES (SOLVANTS, CARBURANTS...)</b>
	<b>ZONE 3</b>	<b>PRODUITS COMBURANTS OU CORROSIFS OU TOXIQUES</b>
	<b>ZONE 4</b>	<b>ZONE DE RECONDITIONNEMENTS DES LIQUIDES AQUEUX OU ORGANIQUES OU INFLAMMABLES STOCKAGE DU FUEL POUR CHARIOT</b>
	<b>ZONE 5</b>	<b>ARMOIRES PCL ET AEROSOLS</b>
	<b>ZONE 6</b>	<b>RESIDUS DE FABRICATION EN POUDRE, BOUTEILLES DE GAZ ET EXTINCTEURS</b>
	<b>ZONE 7</b>	<b>STOCKAGE DES DECHETS NON SOUILLES EN BENNE DECOUPE DE PLASTIQUE ET COMPACTAGE DE METAUX ECHARGEMENT, CONTRÔLE, PESAGE DE MATERIAUX ET EMBALLAGES SOUILLES EN BENNE</b>
	<b>ZONE 8</b>	<b>LIQUIDES AQUEUX ET HYDROCARBURES</b>
	<b>ZONE 9</b>	<b>RESIDUS DE FABRICATION EN POUDRE MATERIEL INFORMATIQUE ET COSMETIQUES STOCKAGE DES BOUES SECHES</b>
	<b>ZONE 10</b>	<b>DIB EN BENNE</b>
	<b>ZONE 11</b>	<b>CHARGEMENT / DECHARGEMENT, CONTRÔLE ET PESAGE DE TOUS LES DECHETS ENTRANTS ET SORTANTS</b>
	<b>ZONE 12</b>	<b>PARC A VIDE</b>
	<b>ZONE 13</b>	<b>BUREAUX ADMINISTRATIFS</b>



Sens de circulation

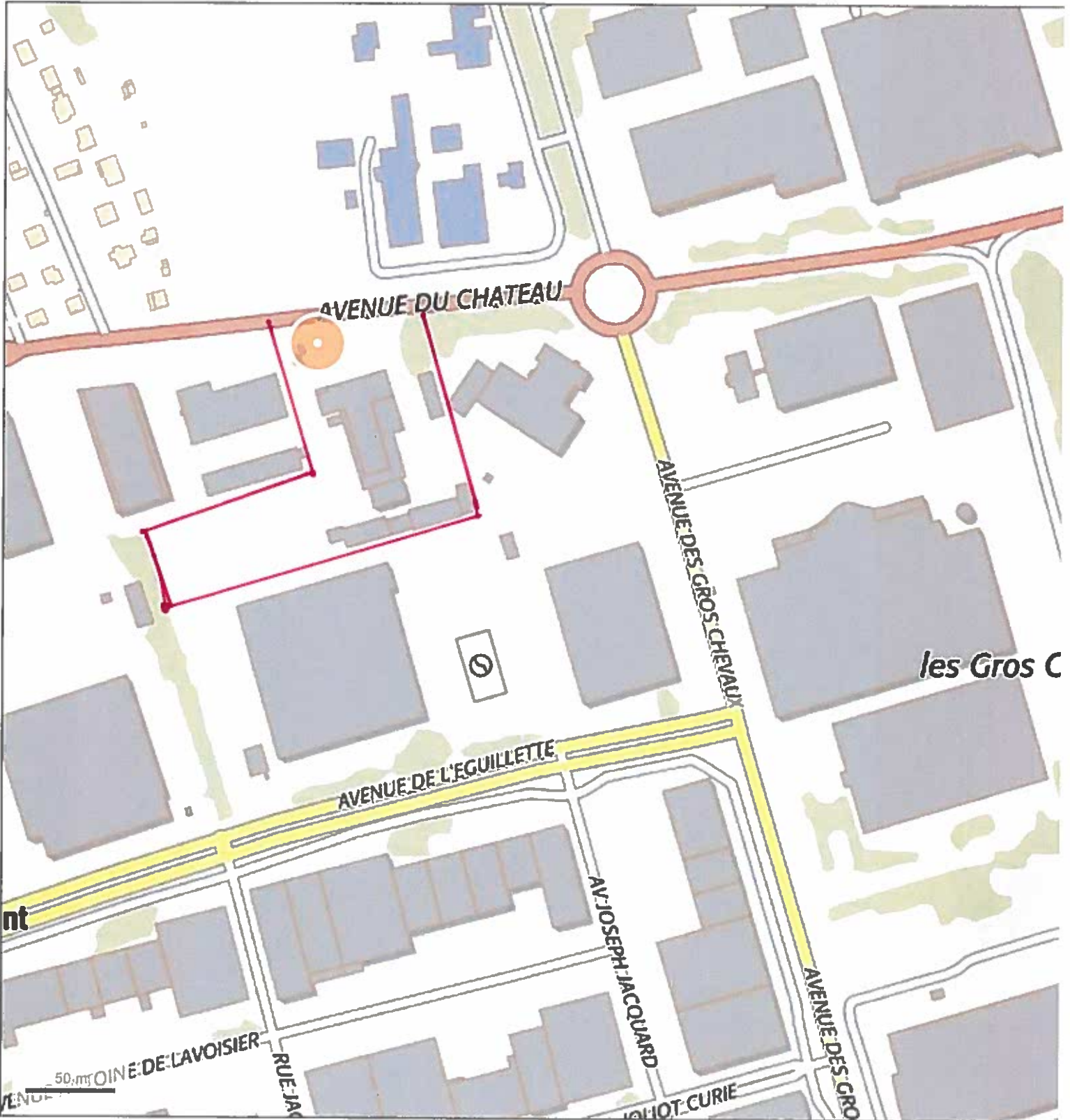

Annee 5



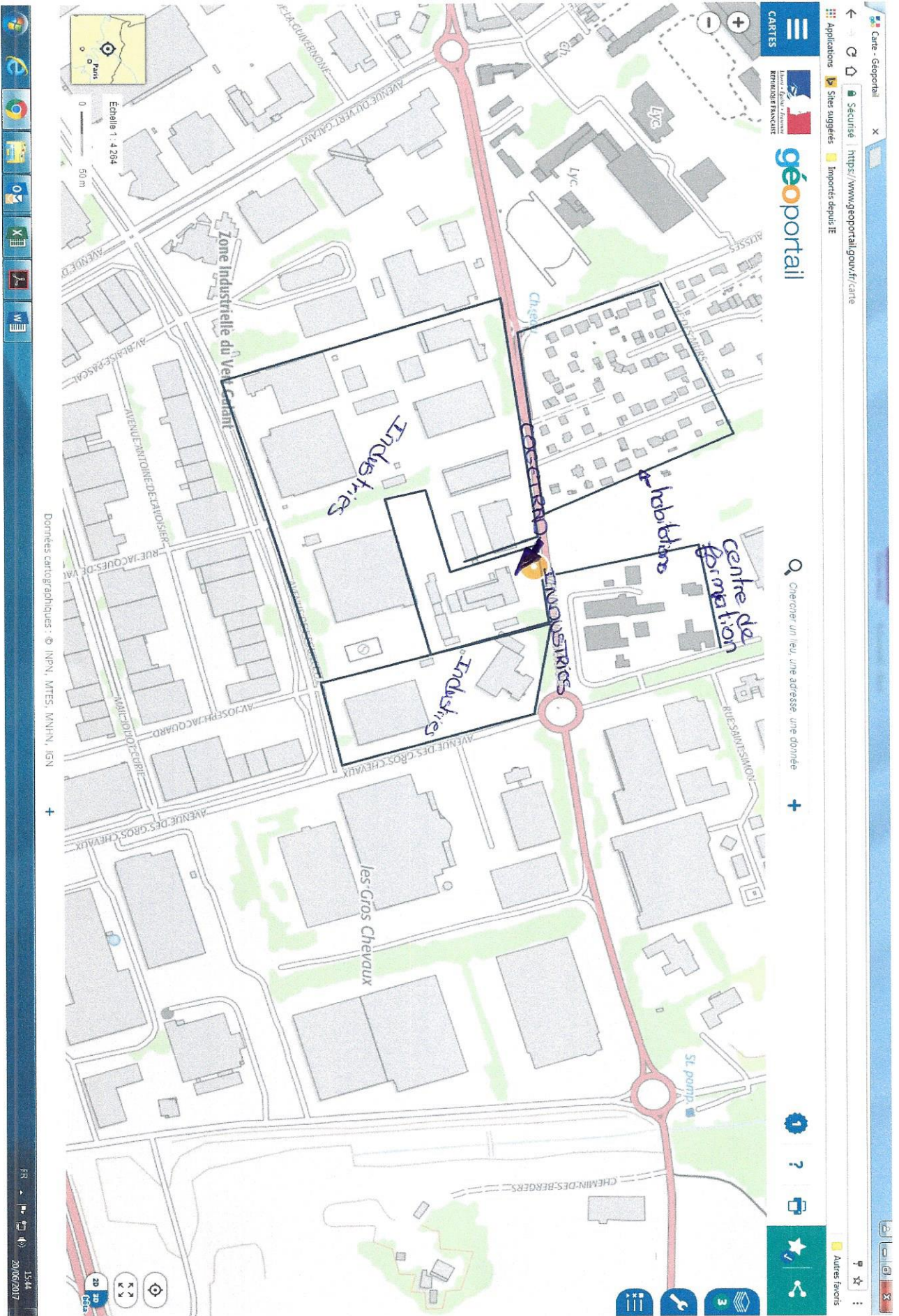

onebe 5



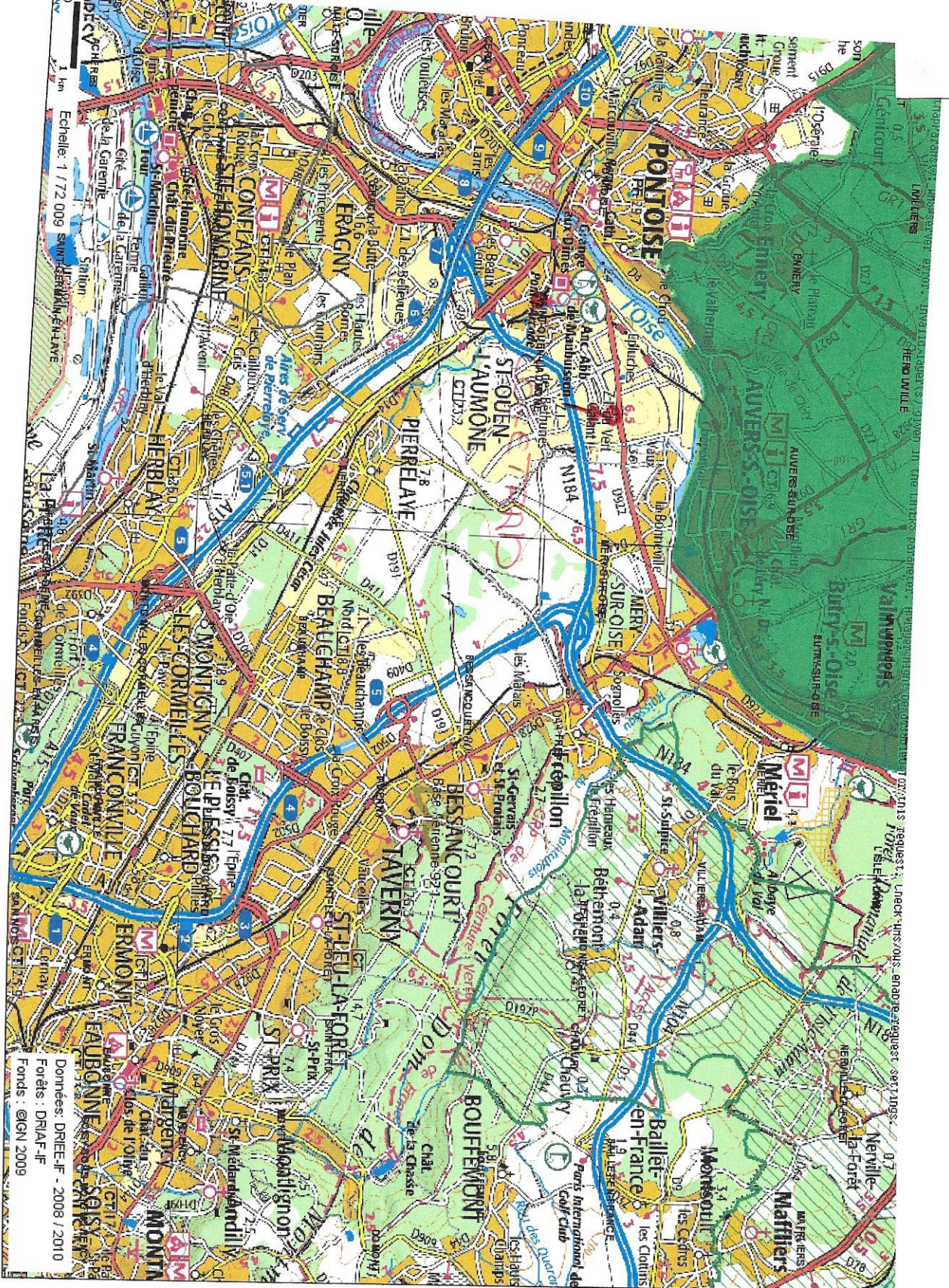

droits réservés.  
 ment imprimé le 20 Juin 2017, serveur Cammen v2.2, http://cammen.developpement-durable.gouv.fr, Service: DRIEE Ile-de-France.

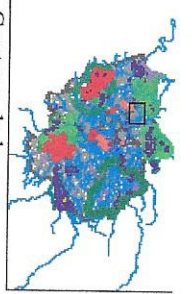

**Contenu de la carte**

- Natura 2000
  - Natura 2000 - Directive Ois-eaux
  - Natura 2000 - Directive Habitat
- Forêt de protection
  - En cours de classement
  - Existante
- Parc Naturel Régional
  - Classé
  - Etude
  - Projet
- Protections réglementaires
  - Réserve Naturelle Nationale
  - ARPB
- Protections contractuelles
  - Réserve Naturelle Régionale (RNR)
  - RNC
- Inventaires
  - ZNIEFF de type 1
  - ZNIEFF de type 2
- Zone importance pour la Conservation des Oise
  - hydrographie
  - Cours d'eau
  - Plan d'eau
- Limites administratives
  - Département
  - Commune
- Scan 1/100 000
- Scan 1/25 000 Noir et Blanc
- Orthophotographie

omeve 6 0)



Carte - Géoportail

https://www.geoportail.gouv.fr/carte

Applications Sites suggérés Importés depuis IE

**géoportail**

Chercher un lieu, une adresse, une commune

**LÉGENDE**

- Cartes IGN classiques
- Sites NATURA 2000 (Directive Habitats)
- Site d'importance communautaire (SIC)

Autres favoris

Données cartographiques: © INPN, MTE, MNHN, IGN

FR 13:40 20/06/2017

COCTRAD  
INDUSTRIES

amwe G bj