



Liberté • Égalité • Fraternité
RÉPUBLIQUE FRANÇAISE

Ministère chargé de
l'environnement

Demande d'examen au cas par cas préalable à la réalisation éventuelle d'une évaluation environnementale

Article R. 122-3 du code de l'environnement



N° 14734*03

*Ce formulaire sera publié sur le site internet de l'autorité environnementale
Avant de remplir cette demande, lire attentivement la notice explicative*

Cadre réservé à l'autorité environnementale

Date de réception :
23/02/18

Dossier complet le :
26/02/18

N° d'enregistrement :
F01118P0047

1. Intitulé du projet

AMENAGEMENT ET VALORISATION DU QUAI DE LA GOURDINE A LAGNY-SUR-MARNE

2. Identification du (ou des) maître(s) d'ouvrage ou du (ou des) pétitionnaire(s)

2.1 Personne physique

Nom Prénom

2.2 Personne morale

Dénomination ou raison sociale

Nom, prénom et qualité de la personne habilitée à représenter la personne morale

RCS / SIRET Forme juridique

Joignez à votre demande l'annexe obligatoire n°1

3. Catégorie(s) applicable(s) du tableau des seuils et critères annexé à l'article R. 122-2 du code de l'environnement et dimensionnement correspondant du projet

N° de catégorie et sous-catégorie	Caractéristiques du projet au regard des seuils et critères de la catégorie (Préciser les éventuelles rubriques issues d'autres nomenclatures (ICPE, IOTA, etc.))
Milieux aquatiques, littoraux et marmites : 10. Canalisation et régularisation des cours d'eau	Reprofilage de berges, protection de berges, pontons. Nomenclature loi sur l'eau : 3.1.1.0 -- 3.1.4.0 -- 3.1.5.0

4. Caractéristiques générales du projet

Doivent être annexées au présent formulaire les pièces énoncées à la rubrique 8.1 du formulaire

4.1 Nature du projet, y compris les éventuels travaux de démolition

L'agglomération de Marne et Gondoire souhaite renaturer le Quai de la Gourdine sur une longueur de 1050m à Lagny-sur-Marne. La berge de Marne en bordure du quai de la Gourdine est très majoritairement artificialisée et fortement dégradée sur l'ensemble du linéaire du projet, elle présente très peu d'intérêt écologique et paysager.

Le Ru du bras Saint-Père, busé sur sa partie aval dans le square de la Gourdine jusqu'à son exutoire en Marne et rectifié sur l'ensemble du linéaire de projet est également en mauvaise état. Il circule pour une très large part de son linéaire dans les jardins

Le projet est une opportunité de réaliser un aménagement conciliant la restauration écologique des berges de Marne et d'une portion du linéaire du ru du Bras Saint-Père, les usages de promenade et le tourisme fluvial, dans un site historique et patrimonial. Le projet prévoit la démolition des éléments béton des berges artificielles du quai.

4.2 Objectifs du projet

Les objectifs écologiques du projet sont les suivants :

- Prévoir la démolition des éléments en béton des berges du quai de la Gourdine;
- Consolider la berge vis-à-vis des contraintes mécaniques liées au batillage sur la partie sous-fluviale;
- Recréer des habitats aquatiques et humides naturels, pérennes et durables, afin de favoriser la biodiversité et de restaurer la trame bleue associée aux rives de la Marne ;
- Conserver les berges naturelles ou les renaturer quand cela est techniquement possible en génie végétal;
- Enrichir les milieux aquatiques liés aux hauts fonds;
- Dégager les opportunités de restauration ou de création de zones humides annexes type mares pédagogiques avec des éléments d'arrière-plan : prairies naturelles, boisements, zones humides et ru du Bras St Père;
- Reconstituer une ripisylve fonctionnelle par une intervention sélective et des plantations d'espèces adaptées;

Le projet vise également des objectifs de :

- modernisation du plan de circulation et de la voirie (existante)
- rénovation des éclairages avec enfouissement d'une partie du réseau

4.3 Décrivez sommairement le projet

4.3.1 dans sa phase travaux

Les travaux sont vastes et variés et s'étendront sur une période de plus de 1 an.

Il prévoit :

sur le quai de la Gourdine :

- coupe sélective sur la ripisylve
- démolition et évacuation des berges béton
- démolition et évacuation de la chaussée de quai
- recharge de l'assise sous fluvial avec des blocs d'enrochements
- protection des berges par du génie végétal et création de berge basse à hélrophytes
- aménagement d'équipement piéton sur la berge (platelage, plateforme)
- enfouissement des réseaux
- aménagement d'une nouvelle chaussée

Sur le square Fouchet de Careil :

- découverte du lit de la rivière sur environ 60ML
- modelage du terrain naturel et modification des espaces verts

Sur le parc Saint-Père et Ferme des saules :

- coupe sélective de la végétation
- modelage des terrains et pose d'équipements piétons

4.3.2 dans sa phase d'exploitation

Entretien des équipements et des espaces verts.

Pas d'exploitation

4.4 A quelle(s) procédure(s) administrative(s) d'autorisation le projet a-t-il été ou sera-t-il soumis ?

La décision de l'autorité environnementale devra être jointe au(x) dossier(s) d'autorisation(s).

Le projet sera soumis à autorisation au titre de la loi sur l'eau par rapport aux rubriques suivantes :

3.1.1.0

3.1.4.0

3.1.5.0

4.5 Dimensions et caractéristiques du projet et superficie globale de l'opération - préciser les unités de mesure utilisées

Grandeurs caractéristiques	Valeur(s)
Linéaire de cours d'eau concerné (mètre linéaire) :	1050 ml
Surface des parcelles concernée par le projet (mètre carré) :	62 000m ²

4.6 Localisation du projet

Adresse et commune(s)
d'implantation

Quai de la Gourdine, Lagny sur
Marne (77400)

Coordonnées géographiques¹

Long. ___° ___' ___" ___ Lat. ___° ___' ___" ___

Pour les catégories 5° a), 6° a), b) et c), 7° a), b) 9° a), b), c), d), 10°, 11° a) b), 12°, 13°, 22°, 32°, 34°, 38° ; 43° a), b) de l'annexe à l'article R. 122-2 du code de l'environnement :

Point de départ :

Long. 0 2 ° 5 3 ' 1 9 " 84E Lat. 0 2 ° 5 3 ' 1 9 " 84N

Point d'arrivée :

Long. 0 2 ° 4 2 ' 2 5 " 89E Lat. 4 8 ° 5 2 ' 4 9 " 45N

Communes traversées :

Lagny sur Marne

Joignez à votre demande les annexes n° 2 à 6

4.7 S'agit-il d'une modification/extension d'une installation ou d'un ouvrage existant ?

Oui

Non

4.7.1 Si oui, cette installation ou cet ouvrage a-t-il fait l'objet d'une évaluation environnementale ?

Oui

Non

4.7.2 Si oui, décrivez sommairement les différentes composantes de votre projet et indiquez à quelle date il a été autorisé ?

Nous ne possédons pas d'archives sur les dossiers réglementaires "historiques" des aménagements réalisés sur les berges (consolidation) qui n'ont pas été réalisés sous maîtrise d'ouvrage de la CAMG.

¹ Pour l'outre-mer, voir notice explicative

5. Sensibilité environnementale de la zone d'implantation envisagée

Afin de réunir les informations nécessaires pour remplir le tableau ci-dessous, vous pouvez vous rapprocher des services instructeurs, et vous référer notamment à l'outil de cartographie interactive CARMEN, disponible sur le site de chaque direction régionale.

Le site Internet du ministère en charge de l'environnement vous propose, dans la rubrique concernant la demande de cas par cas, la liste des sites internet où trouver les données environnementales par région utiles pour remplir le formulaire.

Le projet se situe-t-il :	Oui	Non	Lequel/Laquelle ?
Dans une zone naturelle d'intérêt écologique, faunistique et floristique de type I ou II (ZNIEFF) ?	<input type="checkbox"/>	<input checked="" type="checkbox"/>	
En zone de montagne ?	<input type="checkbox"/>	<input checked="" type="checkbox"/>	
Dans une zone couverte par un arrêté de protection de biotope ?	<input type="checkbox"/>	<input checked="" type="checkbox"/>	
Sur le territoire d'une commune littorale ?	<input type="checkbox"/>	<input checked="" type="checkbox"/>	
Dans un parc national, un parc naturel marin, une réserve naturelle (nationale ou régionale), une zone de conservation halieutique ou un parc naturel régional ?	<input type="checkbox"/>	<input checked="" type="checkbox"/>	
Sur un territoire couvert par un plan de prévention du bruit, arrêté ou le cas échéant, en cours d'élaboration ?	<input checked="" type="checkbox"/>	<input type="checkbox"/>	PPBE de la CAMG approuvé le 27 novembre 2017.
Dans un bien inscrit au patrimoine mondial ou sa zone tampon, un monument historique ou ses abords ou un site patrimonial remarquable ?	<input checked="" type="checkbox"/>	<input type="checkbox"/>	AVAP de Lagny sur Marne (évolution en SPR)
Dans une zone humide ayant fait l'objet d'une délimitation ?	<input checked="" type="checkbox"/>	<input type="checkbox"/>	Zones humides analysées dans le cadre du projet et situées dans les deux prairies (voir annexe)

Dans une commune couverte par un plan de prévention des risques naturels prévisibles (PPRN) ou par un plan de prévention des risques technologiques (PPRT) ? Si oui, est-il prescrit ou approuvé ?	<input type="checkbox"/>	<input checked="" type="checkbox"/>	
Dans un site ou sur des sols pollués ?	<input type="checkbox"/>	<input checked="" type="checkbox"/>	
Dans une zone de répartition des eaux ?	<input type="checkbox"/>	<input checked="" type="checkbox"/>	
Dans un périmètre de protection rapprochée d'un captage d'eau destiné à la consommation humaine ou d'eau minérale naturelle ?	<input type="checkbox"/>	<input checked="" type="checkbox"/>	
Dans un site inscrit ?	<input type="checkbox"/>	<input checked="" type="checkbox"/>	
Le projet se situe-t-il, dans ou à proximité :	Oui	Non	Lequel et à quelle distance ?
D'un site Natura 2000 ?	<input checked="" type="checkbox"/>	<input type="checkbox"/>	ZPS FR1112003 Boucles de la Marne à 1400m au plus près ZSC FR1100819 Bois de Vaires sur Marne (7 500m au plus près)
D'un site classé ?	<input checked="" type="checkbox"/>	<input type="checkbox"/>	Site classé des vallées des rus de la Brosse et de la Gondoire (1 700m au plus près)

6. Caractéristiques de l'impact potentiel du projet sur l'environnement et la santé humaine au vu des informations disponibles

6.1 Le projet envisagé est-il **susceptible** d'avoir les incidences notables suivantes ?

Veillez compléter le tableau suivant :

Incidences potentielles		Oui	Non	De quelle nature ? De quelle importance ? <i>Appréciez sommairement l'impact potentiel</i>
Ressources	Engendre-t-il des prélèvements d'eau ? Si oui, dans quel milieu ?	<input type="checkbox"/>	<input checked="" type="checkbox"/>	
	Impliquera-t-il des drainages / ou des modifications prévisibles des masses d'eau souterraines ?	<input type="checkbox"/>	<input checked="" type="checkbox"/>	
	Est-il excédentaire en matériaux ?	<input checked="" type="checkbox"/>	<input type="checkbox"/>	Le bilan est excédentaire dans le sens des déblais : Volume total de déblai : 3616 m3 Volume total de remblai : 1551 m3 Ce calcul ne comprend pas les travaux sur la berge
	Est-il déficitaire en matériaux ? Si oui, utilise-t-il les ressources naturelles du sol ou du sous-sol ?	<input type="checkbox"/>	<input checked="" type="checkbox"/>	
Milieu naturel	Est-il susceptible d'entraîner des perturbations, des dégradations, des destructions de la biodiversité existante : faune, flore, habitats, continuités écologiques ?	<input checked="" type="checkbox"/>	<input type="checkbox"/>	
	Si le projet est situé dans ou à proximité d'un site Natura 2000, est-il susceptible d'avoir un impact sur un habitat / une espèce inscrit(e) au Formulaire Standard de Données du site ?	<input type="checkbox"/>	<input checked="" type="checkbox"/>	

	Est-il susceptible d'avoir des incidences sur les autres zones à sensibilité particulière énumérées au 5.2 du présent formulaire ?	<input type="checkbox"/>	<input checked="" type="checkbox"/>	
	Engendre-t-il la consommation d'espaces naturels, agricoles, forestiers, maritimes ?	<input checked="" type="checkbox"/>	<input type="checkbox"/>	
Risques	Est-il concerné par des risques technologiques ?	<input type="checkbox"/>	<input checked="" type="checkbox"/>	
	Est-il concerné par des risques naturels ?	<input checked="" type="checkbox"/>	<input type="checkbox"/>	Oui, en période de crue, la zone aménagée est submersible.
	Engendre-t-il des risques sanitaires ? Est-il concerné par des risques sanitaires ?	<input type="checkbox"/> <input type="checkbox"/>	<input checked="" type="checkbox"/> <input checked="" type="checkbox"/>	Toutes les précautions sont prises pour ne pas engendrer de risques sanitaires pendant le chantier.
Nuisances	Engendre-t-il des déplacements/des trafics	<input checked="" type="checkbox"/>	<input type="checkbox"/>	Pas de création de nouvelles voiries en revanche le plan de circulation sera modifié.
	Est-il source de bruit ? Est-il concerné par des nuisances sonores ?	<input checked="" type="checkbox"/> <input checked="" type="checkbox"/>	<input type="checkbox"/> <input type="checkbox"/>	Durant la phase de travaux

	<p>Engendre-t-il des odeurs ?</p> <p>Est-il concerné par des nuisances olfactives ?</p>	<input type="checkbox"/>	<input checked="" type="checkbox"/>	
	<p>Engendre-t-il des vibrations ?</p> <p>Est-il concerné par des vibrations ?</p>	<input checked="" type="checkbox"/>	<input type="checkbox"/>	Vibrations durant la phase travaux.
	<p>Engendre-t-il des émissions lumineuses ?</p> <p>Est-il concerné par des émissions lumineuses ?</p>	<input type="checkbox"/>	<input checked="" type="checkbox"/>	
Emissions	<p>Engendre-t-il des rejets dans l'air ?</p>	<input type="checkbox"/>	<input checked="" type="checkbox"/>	pas de rejets toxiques (hors CO2)
	<p>Engendre-t-il des rejets liquides ?</p> <p>Si oui, dans quel milieu ?</p>	<input type="checkbox"/>	<input checked="" type="checkbox"/>	Non
	<p>Engendre-t-il des effluents ?</p>	<input type="checkbox"/>	<input checked="" type="checkbox"/>	
	<p>Engendre-t-il la production de déchets non dangereux, inertes, dangereux ?</p>	<input type="checkbox"/>	<input checked="" type="checkbox"/>	

Patrimoine / Cadre de vie / Population	Est-il susceptible de porter atteinte au patrimoine architectural, culturel, archéologique et paysager ?	<input checked="" type="checkbox"/>	<input type="checkbox"/>	
	Engendre-t-il des modifications sur les activités humaines (agriculture, sylviculture, urbanisme, aménagements), notamment l'usage du sol ?	<input type="checkbox"/>	<input checked="" type="checkbox"/>	

6.2 Les incidences du projet identifiées au 6.1 sont-elles susceptibles d'être cumulées avec d'autres projets existants ou approuvés ?

Oui Non Si oui, décrivez lesquelles :

6.3 Les incidences du projet identifiées au 6.1 sont-elles susceptibles d'avoir des effets de nature transfrontière ?

Oui Non Si oui, décrivez lesquels :

6.4 Description, le cas échéant, des mesures et des caractéristiques du projet destinées à éviter ou réduire les effets négatifs notables du projet sur l'environnement ou la santé humaine (pour plus de précision, il vous est possible de joindre une annexe traitant de ces éléments) :

L'Entreprise assurera le nettoyage quotidien nécessaire des salissures, terres et débris apportés sur la voirie publique. Les engins ne devront pas circuler en dehors des zones strictement nécessaires à leur exécution.

L'Entreprise devra prendre toutes précautions pour éviter de dégrader l'environnement et, plus particulièrement, la rivière et la nappe d'accompagnement. Il veillera notamment à limiter au maximum les risques de pollutions dues à ses engins et à son matériel. L'Entreprise devra posséder un kit anti-pollution près à l'emploi sur le chantier en cas de nécessité.

Les stockages d'hydrocarbures comporteront une cuve de rétention de capacité suffisante (volume stocké augmenté de 10%). En cas de risque de pollution, l'Entrepreneur, sur sa propre initiative, arrêtera immédiatement les travaux et informera aussitôt le Maître d'œuvre, la DDT, et l'AFB.

7. Auto-évaluation (facultatif)

Au regard du formulaire rempli, estimez-vous qu'il est nécessaire que votre projet fasse l'objet d'une évaluation environnementale ou qu'il devrait en être dispensé ? Expliquez pourquoi.

Blank area for providing an answer to the auto-evaluation question.

8. Annexes

8.1 Annexes obligatoires

Objet		
1	Document CERFA n°14734 intitulé « informations nominatives relatives au maître d'ouvrage ou pétitionnaire » - non publié ;	<input checked="" type="checkbox"/>
2	Un plan de situation au 1/25 000 ou, à défaut, à une échelle comprise entre 1/16 000 et 1/64 000 (Il peut s'agir d'extraits cartographiques du document d'urbanisme s'il existe) ;	<input checked="" type="checkbox"/>
3	Au minimum, 2 photographies datées de la zone d'implantation, avec une localisation cartographique des prises de vue, l'une devant permettre de situer le projet dans l'environnement proche et l'autre de le situer dans le paysage lointain ;	<input checked="" type="checkbox"/>
4	Un plan du projet <u>ou</u> , pour les travaux, ouvrages ou aménagements visés aux catégories 5° a), 6°a), b) et c), 7°a), b), 9°a), b), c), d), 10°, 11°a), b), 12°, 13°, 22°, 32, 38° ; 43° a) et b) de l'annexe à l'article R. 122-2 du code de l'environnement un projet de tracé ou une enveloppe de tracé ;	<input checked="" type="checkbox"/>
5	Sauf pour les travaux, ouvrages ou aménagements visés aux 5° a), 6°a), b) et c), 7° a), b), 9°a), b), c), d), 10°, 11°a), b), 12°, 13°, 22°, 32, 38° ; 43° a) et b) de l'annexe à l'article R. 122-2 du code de l'environnement : plan des abords du projet (100 mètres au minimum) pouvant prendre la forme de photos aériennes datées et complétées si nécessaire selon les évolutions récentes, à une échelle comprise entre 1/2 000 et 1/5 000. Ce plan devra préciser l'affectation des constructions et terrains avoisinants ainsi que les canaux, plans d'eau et cours d'eau ;	<input type="checkbox"/>
6	Si le projet est situé dans un site Natura 2000, un plan de situation détaillé du projet par rapport à ce site. Dans les autres cas, une carte permettant de localiser le projet par rapport aux sites Natura 2000 sur lesquels le projet est susceptible d'avoir des effets.	<input checked="" type="checkbox"/>

8.2 Autres annexes volontairement transmises par le maître d'ouvrage ou pétitionnaire

Veillez compléter le tableau ci-joint en indiquant les annexes jointes au présent formulaire d'évaluation, ainsi que les parties auxquelles elles se rattachent

Objet

Carte des zones humides.
Carnet de coupes
Plan de terrassement
Plan des travaux préparatoires

9. Engagement et signature

Je certifie sur l'honneur l'exactitude des renseignements ci-dessus



Fait à

Bussy Saint Martin

le,

19/02/2018

Signature



Pomponné

Thorigny-sur-Marne

Dampmart



Lagny-sur-Marne

Montevrain

Saint-Thibault-des-Vignes

Chanteloup-en-Brie

 Périmètre du projet

1:16 000

Extrait photographique du dossier d'Esquisse

Réalisé par le groupement Praxys / Sinbio/ Invarr/OGE



Vue depuis le pont Maunoury sur le quai de la Gourdine et le parc Foucher de Careil

Le centre ville de Thorigny



Le centre ville marque la première séquence à l'Ouest du Quai de la Gourdine.

La berge industrielle et les grands ensembles de Thorigny



La deuxième séquence paysagère du quai nous montre le quartier industriel de Thorigny.

La berge naturelle



La troisième séquence paysagère est la berge naturelle de la rive nord.



Le centre ville de Lagny-sur-Marne.

Le centre ville de Lagny-sur-Marne



Le tissu urbain qualitatif de la zone centrale du périmètre d'étude.

Tissu urbain pavillonnaire qualitatif



La prairie communale, une entité naturelle qui s'ouvre sur le quai de la Gourdine.

Zones humides et berges actives

La confluence aval du Bras St. Père comblée

Les discontinuités du Bras St. Père au niveau des rues transversales

L'état naturel du bras retrouvé dans les zones humides

La confluence amont du Bras St. Père disparue

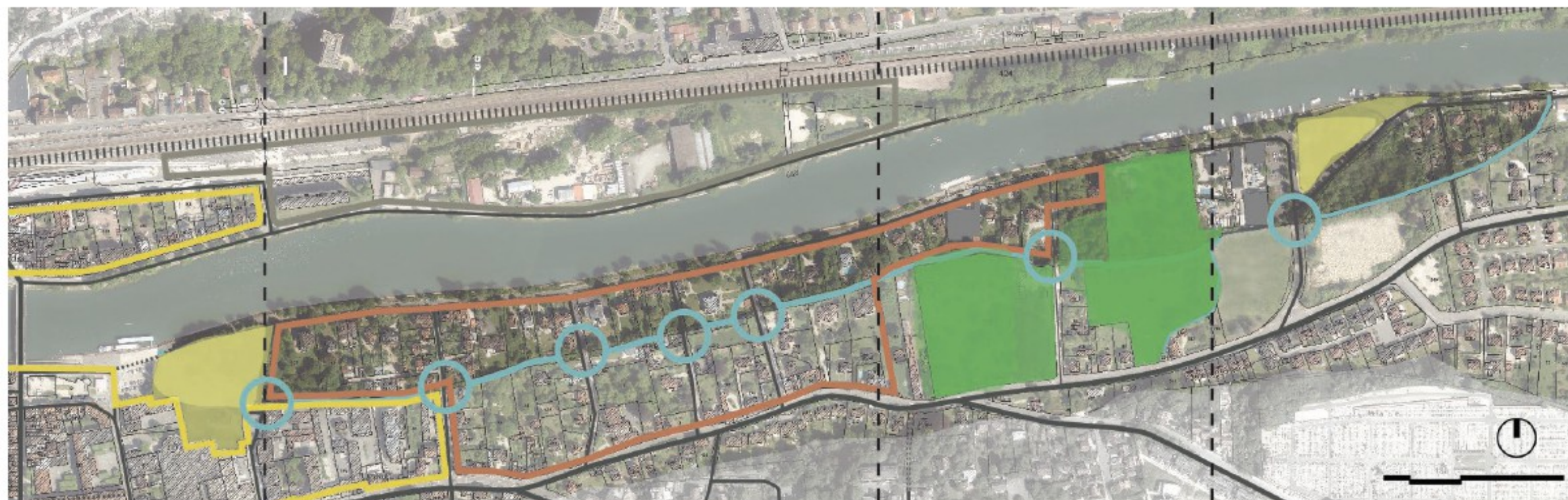

Le passage du bras St. Père couvert dans le Foucher de Careil.



Le pont au dessus du Bras St. Père et sa ripisylve dans l'Avenue du Bras St. Père.



Le Bras St. Père libéré dans les zones humides.



Le Square Foucher de Careil se trouve à la confluence du bras St. Père et de la Marne.

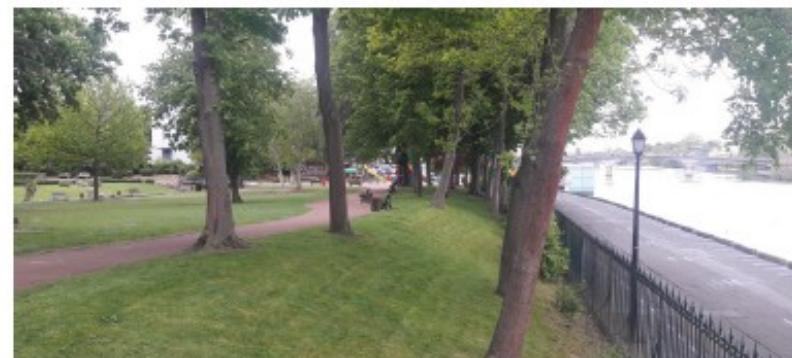

Le Square Foucher de Careil déconnecté de la Marne par sa topographie, ses clôtures et le quasi l'ouverture du Square est nécessaire pour retrouver la Marne et le Bras St.Père.



Une aire de jeux positionnée à l'entrée du square

Le Square Foucher de Careil



Le Square du Canada



Le Square du Canada en pente douce vers la Marne.



Un enjeu de transition urbaine et révéler la présence du Bras Saint Père.

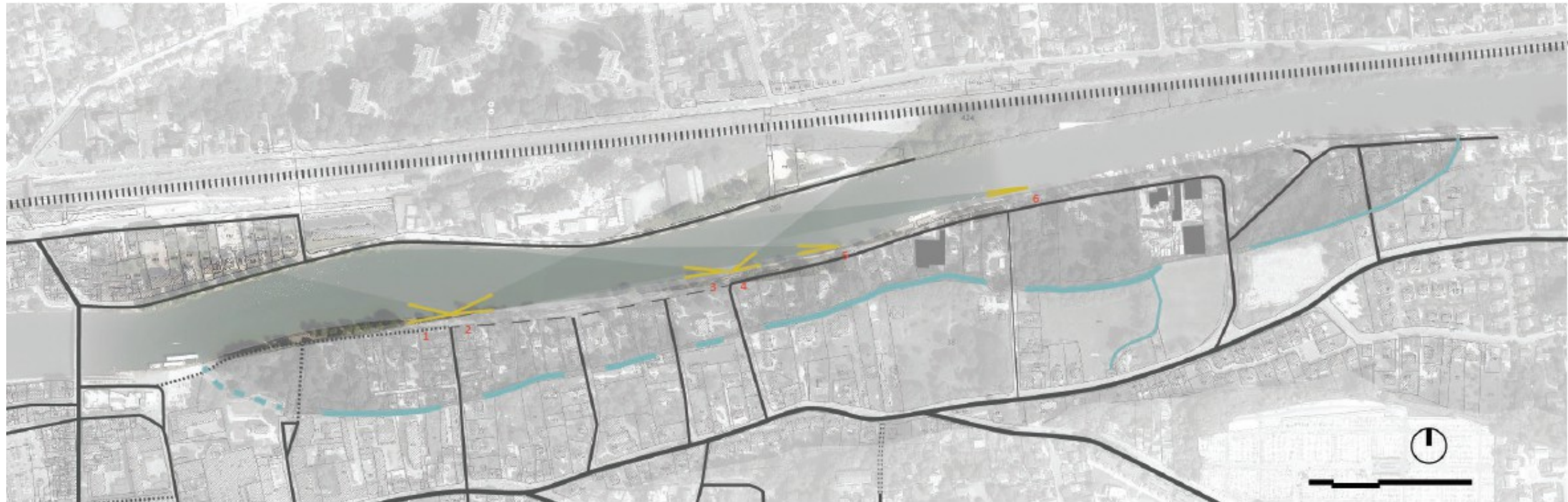

1



2



3



4



5





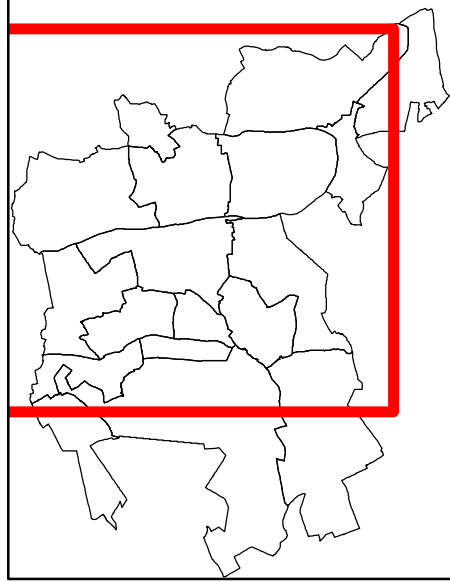
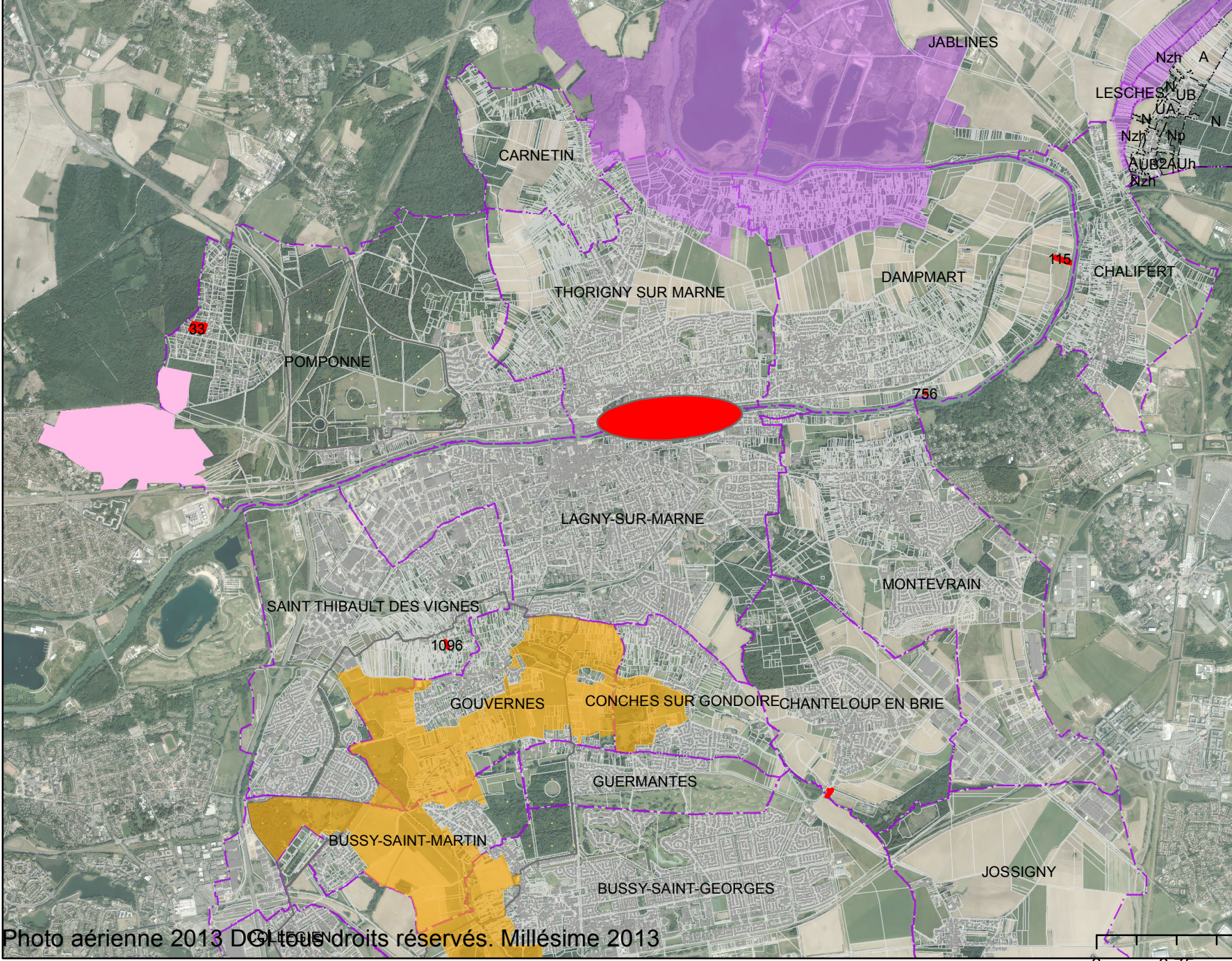



6



PROJET D'AMENAGEMENT DU QUAI DE LA GOURDINE

Légende

-  Limites communales
-  Cadastre Bâti
-  Limites parcellaire
-  Sites_classes
-  NATURA2000_ZPS
-  NATURA2000_ZSC

 Zone du projet