

Demande d'examen au cas par cas préalable à la réalisation éventuelle d'une évaluation environnementale

Article R. 122-3 du code de l'environnement

Ce formulaire sera publié sur le site internet de l'autorité environnementale
Avant de remplir cette demande, lire attentivement la notice explicative

Cadre réservé à l'autorité environnementale

Date de réception :
07/02/19

Dossier complet le :
08/02/19

N° d'enregistrement :
F01119P0037

1. Intitulé du projet

Projet PV Marly-la-Ville

2. Identification du (ou des) maître(s) d'ouvrage ou du (ou des) pétitionnaire(s)

2.1 Personne physique

Nom

Prénom

2.2 Personne morale

Dénomination ou raison sociale

GEFCO FRANCE SAS

Nom, prénom et qualité de la personne
habilitée à représenter la personne morale

CELINE GICQUEL DIRECTEUR IMMOBILIER

RCS / SIRET

7 8 9 7 9 1 4 6 4 0 0 0 1 7

Forme juridique

Joignez à votre demande l'annexe obligatoire n°1

3. Catégorie(s) applicable(s) du tableau des seuils et critères annexé à l'article R. 122-2 du code de l'environnement et dimensionnement correspondant du projet

N° de catégorie et sous-catégorie	Caractéristiques du projet au regard des seuils et critères de la catégorie (Préciser les éventuelles rubriques issues d'autres nomenclatures (ICPE, IOTA, etc.))
Rubrique 30	Installation d'ombrières photovoltaïques d'une puissance égale ou supérieure à 250 kWc

4. Caractéristiques générales du projet

Doivent être annexées au présent formulaire les pièces énoncées à la rubrique 8.1 du formulaire

4.1 Nature du projet, y compris les éventuels travaux de démolition

Le projet consiste en l'installation et l'exploitation d'ombrières photovoltaïques visant à produire de l'électricité à partir du rayonnement solaire sur la commune de Marly-la-Ville.

Cette construction comprend l'installation :

- de structures de type ombrière
- de modules photovoltaïques
- de bâtiments techniques comprenant des équipements électriques (onduleurs/transformateurs)

4.2 Objectifs du projet

Le projet répond à plusieurs objectifs dont les principales composantes sont les suivantes :

- Production d'électricité verte
- Valorisation du terrain
- Amélioration du confort des salariés
- Protection contre les Intempéries
- Promotion des Energies Renouvelables

Cette opération permettra à GEFCO de poursuivre son engagement dans sa politique de Développement Durable et de développement des énergies renouvelables et participe à la réalisation des objectifs fixés par la loi de transition énergétique.

4.3 Décrivez sommairement le projet

4.3.1 dans sa phase travaux

Le projet concerne la zone de stockage des véhicules du site logistique de GEFCO à Marly-la-Ville.

La construction de l'Installation prendra en compte les règles de sécurité et d'accessibilité ainsi que l'intégration paysagère du projet au sein de la zone.

La construction de l'Installation, dès lors que toutes les approbations auront été obtenues se déroulera en plusieurs phases :

- Préparation du site
- Construction des ombrières
- Pose des modules photovoltaïques
- Construction des bâtiments techniques comprenant des équipements électriques (onduleurs/transformateurs)
- Installation des composants électriques
- Gestion des déchets de chantier

4.3.2 dans sa phase d'exploitation

Le contractant prendra en charge la centrale photovoltaïque au moment de sa mise en service et procédera à l'ensemble des actions permettant de garantir, pendant toute la durée de vie de l'ouvrage, la sécurité des biens des personnes, la pérennité et la performance de l'Installation.

Sécurité des biens et des personnes :

Des contrôles systématiques seront réalisés sur les moyens d'accès, les équipements de sécurité et les matériels Incendie présents sur l'ouvrage. Ces examens seront couplés aux contrôles réglementaires imposés par la réglementation française. Ces contrôles seront effectués par des organismes agréés.

4.4 A quelle(s) procédure(s) administrative(s) d'autorisation le projet a-t-il été ou sera-t-il soumis ?

La décision de l'autorité environnementale devra être jointe au(x) dossier(s) d'autorisation(s).

- Permis de construire

4.5 Dimensions et caractéristiques du projet et superficie globale de l'opération - préciser les unités de mesure utilisées

Grandeurs caractéristiques	Valeur(s)
Puissance de la centrale	10 MWc
Surface d'emprise du projet	environ 94 000 m ²
Hauteur de point bas :	3.5 m
Hauteur du point :	5.15 m

4.6 Localisation du projet

Adresse et commune(s)
d'implantation

ZONE INDUSTRIELLE DE MOIMONT
95670 MARLY-LA-VILLE

Coordonnées géographiques¹

Long. 02° 31' 16" 48E Lat. 49° 05' 37" 04N

Pour les catégories 5° a), 6° a), b) et c), 7° a), b) 9° a), b), c), d), 10°, 11° a) b), 12°, 13°, 22°, 32°, 34°, 38° ; 43° a), b) de l'annexe à l'article R. 122-2 du code de l'environnement :

Point de départ :

Long. ___° ___' ___" ___" Lat. ___° ___' ___" ___"

Point d'arrivée :

Long. ___° ___' ___" ___" Lat. ___° ___' ___" ___"

Communes traversées :

Joignez à votre demande les annexes n° 2 à 6

4.7 S'agit-il d'une modification/extension d'une installation ou d'un ouvrage existant ? Oui Non

4.7.1 Si oui, cette installation ou cet ouvrage a-t-il fait l'objet d'une évaluation environnementale ? Oui Non

4.7.2 Si oui, décrivez sommairement les différentes composantes de votre projet et indiquez à quelle date il a été autorisé ?

¹ Pour l'outre-mer, voir notice explicative

5. Sensibilité environnementale de la zone d'implantation envisagée

Afin de réunir les informations nécessaires pour remplir le tableau ci-dessous, vous pouvez vous rapprocher des services instructeurs, et vous référer notamment à l'outil de cartographie Interactive CARMEN, disponible sur le site de chaque direction régionale.

Le site Internet du ministère en charge de l'environnement vous propose, dans la rubrique concernant la demande de cas par cas, la liste des sites Internet où trouver les données environnementales par région utiles pour remplir le formulaire.

Le projet se situe-t-il :	Oui	Non	Lequel/Laquelle ?
Dans une zone naturelle d'intérêt écologique, faunistique et floristique de type I ou II (ZNIEFF) ?	<input type="checkbox"/>	<input checked="" type="checkbox"/>	
En zone de montagne ?	<input type="checkbox"/>	<input checked="" type="checkbox"/>	
Dans une zone couverte par un arrêté de protection de biotope ?	<input type="checkbox"/>	<input checked="" type="checkbox"/>	
Sur le territoire d'une commune littorale ?	<input type="checkbox"/>	<input checked="" type="checkbox"/>	
Dans un parc national, un parc naturel marin, une réserve naturelle (nationale ou régionale), une zone de conservation halieutique ou un parc naturel régional ?	<input type="checkbox"/>	<input checked="" type="checkbox"/>	
Sur un territoire couvert par un plan de prévention du bruit, arrêté ou le cas échéant, en cours d'élaboration ?	<input type="checkbox"/>	<input checked="" type="checkbox"/>	
Dans un bien inscrit au patrimoine mondial ou sa zone tampon, un monument historique ou ses abords ou un site patrimonial remarquable ?	<input type="checkbox"/>	<input checked="" type="checkbox"/>	
Dans une zone humide ayant fait l'objet d'une délimitation ?	<input type="checkbox"/>	<input checked="" type="checkbox"/>	

<p>Dans une commune couverte par un plan de prévention des risques naturels prévisibles (PPRN) ou par un plan de prévention des risques technologiques (PPRT) ?</p> <p>Si oui, est-il prescrit ou approuvé ?</p>	<input checked="" type="checkbox"/>	<input type="checkbox"/>	<p>PPRN (Périmètre "R11-3" valant PPRn aléa carrières souterraines)</p> <p>Approuvé le 08/04/1987</p>
<p>Dans un site ou sur des sols pollués ?</p>	<input type="checkbox"/>	<input checked="" type="checkbox"/>	
<p>Dans une zone de répartition des eaux ?</p>	<input checked="" type="checkbox"/>	<input type="checkbox"/>	<p>Nom de la zone : Albiën Code Sandre : 03001</p>
<p>Dans un périmètre de protection rapprochée d'un captage d'eau destiné à la consommation humaine ou d'eau minérale naturelle ?</p>	<input type="checkbox"/>	<input checked="" type="checkbox"/>	
<p>Dans un site inscrit ?</p>	<input type="checkbox"/>	<input checked="" type="checkbox"/>	
<p>Le projet se situe-t-il, dans ou à proximité :</p>	Oui	Non	Lequel et à quelle distance ?
<p>D'un site Natura 2000 ?</p>	<input type="checkbox"/>	<input checked="" type="checkbox"/>	
<p>D'un site classé ?</p>	<input type="checkbox"/>	<input checked="" type="checkbox"/>	

6. Caractéristiques de l'impact potentiel du projet sur l'environnement et la santé humaine au vu des informations disponibles

6.1 Le projet envisagé est-il susceptible d'avoir les incidences notables suivantes ?

Veillez compléter le tableau suivant :

Incidences potentielles		Oui	Non	De quelle nature ? De quelle importance ? Appréciez sommairement l'impact potentiel
Ressources	Engendre-t-il des prélèvements d'eau ? Si oui, dans quel milieu ?	<input type="checkbox"/>	<input checked="" type="checkbox"/>	
	Impliquera-t-il des drainages / ou des modifications prévisibles des masses d'eau souterraines ?	<input type="checkbox"/>	<input checked="" type="checkbox"/>	
	Est-il excédentaire en matériaux ?	<input type="checkbox"/>	<input checked="" type="checkbox"/>	
	Est-il déficitaire en matériaux ? Si oui, utilise-t-il les ressources naturelles du sol ou du sous-sol ?	<input type="checkbox"/>	<input checked="" type="checkbox"/>	
Milieu naturel	Est-il susceptible d'entraîner des perturbations, des dégradations, des destructions de la biodiversité existante : faune, flore, habitats, continuités écologiques ?	<input type="checkbox"/>	<input checked="" type="checkbox"/>	L'éclairage nocturne sera adapté afin de limiter les impacts sur l'avifaune pouvant survoler le site. Aucune dégradation/suppression d'espaces verts engendrée par la création des ombrières PV.
	Si le projet est situé dans ou à proximité d'un site Natura 2000, est-il susceptible d'avoir un impact sur un habitat / une espèce inscrit(e) au Formulaire Standard de Données du site ?	<input type="checkbox"/>	<input checked="" type="checkbox"/>	La fonctionnalité environnementale entre le site Natura 2000 le plus proche et la zone d'étude est très faible, notamment eu égard à la nature du sol (enrobés bitumineux), aux activités humaines sur le site et en l'absence de corridor écologique

	Est-il susceptible d'avoir des incidences sur les autres zones à sensibilité particulière énumérées au 5.2 du présent formulaire ?	<input type="checkbox"/>	<input checked="" type="checkbox"/>	Pas d'enjeu particulier car le site est industrialisé/anthropisé, le parking est d'ores et déjà bitumé (Il n'y aura aucune extension).
	Engendre-t-il la consommation d'espaces naturels, agricoles, forestiers, maritimes ?	<input type="checkbox"/>	<input checked="" type="checkbox"/>	Non, le projet se situe en zone urbanisée, les ombrières seront implantées sur un site déjà artificialisé
Risques	Est-il concerné par des risques technologiques ?	<input type="checkbox"/>	<input checked="" type="checkbox"/>	Aucun risque technologique. Les risques incendie seront pris en tenant compte des préconisations du SDIS
	Est-il concerné par des risques naturels ?	<input type="checkbox"/>	<input checked="" type="checkbox"/>	PPRN (Périmètre "R11-3" valant PPRn aléa carrières souterraines) Zone de sismicité 1, catégorie d'importance I pour les bâtiment neuf
	Engendre-t-il des risques sanitaires ?	<input type="checkbox"/>	<input checked="" type="checkbox"/>	
	Est-il concerné par des risques sanitaires ?	<input type="checkbox"/>	<input checked="" type="checkbox"/>	
Nuisances	Engendre-t-il des déplacements/des trafics	<input type="checkbox"/>	<input checked="" type="checkbox"/>	Aucun trafic supplémentaire.
	Est-il source de bruit ? Est-il concerné par des nuisances sonores ?	<input type="checkbox"/> <input type="checkbox"/>	<input checked="" type="checkbox"/> <input checked="" type="checkbox"/>	Aucune nuisance sonore.

	<p>Engendre-t-il des odeurs ?</p> <p>Est-il concerné par des nuisances olfactives ?</p>	<input type="checkbox"/>	<input checked="" type="checkbox"/>	Aucune nuisance olfactive
	<p>Engendre-t-il des vibrations ?</p> <p>Est-il concerné par des vibrations ?</p>	<input type="checkbox"/>	<input checked="" type="checkbox"/>	Aucune vibration
	<p>Engendre-t-il des émissions lumineuses ?</p> <p>Est-il concerné par des émissions lumineuses ?</p>	<input checked="" type="checkbox"/>	<input type="checkbox"/>	L'éclairage nocturne sera adapté afin de limiter les impacts sur l'avifaune pouvant survoler le site
Emissions	<p>Engendre-t-il des rejets dans l'air ?</p>	<input type="checkbox"/>	<input checked="" type="checkbox"/>	Pas de rejets polluants
	<p>Engendre-t-il des rejets liquides ?</p> <p>Si oui, dans quel milieu ?</p>	<input type="checkbox"/>	<input checked="" type="checkbox"/>	Les écoulements ne seront pas modifiés.
	<p>Engendre-t-il des effluents ?</p>	<input type="checkbox"/>	<input checked="" type="checkbox"/>	Aucun effluent, ni déchet à caractère dangereux
	<p>Engendre-t-il la production de déchets non dangereux, inertes, dangereux ?</p>	<input type="checkbox"/>	<input checked="" type="checkbox"/>	

Patrimoine / Cadre de vie / Population	Est-il susceptible de porter atteinte au patrimoine architectural, culturel, archéologique et paysager ?	<input type="checkbox"/>	<input checked="" type="checkbox"/>	
	Engendre-t-il des modifications sur les activités humaines (agriculture, sylviculture, urbanisme, aménagements), notamment l'usage du sol ?	<input checked="" type="checkbox"/>	<input type="checkbox"/>	L'impact du projet peut-être considéré comme positif : - amélioration du confort des usagers - implantation sur un espace artificialisé - développement des énergies renouvelables

6.2 Les incidences du projet identifiées au 6.1 sont-elles susceptibles d'être cumulées avec d'autres projets existants ou approuvés ?

Oui Non Si oui, décrivez lesquelles :

6.3 Les incidences du projet identifiées au 6.1 sont-elles susceptibles d'avoir des effets de nature transfrontière ?

Oui Non Si oui, décrivez lesquels :

6.4 Description, le cas échéant, des mesures et des caractéristiques du projet destinées à éviter ou réduire les effets négatifs notables du projet sur l'environnement ou la santé humaine (pour plus de précision, il vous est possible de joindre une annexe traitant de ces éléments) :

Les contraintes réglementaires seront respectées (reculs/limites ou voies...)

Les enjeux environnementaux et paysagers seront pris en compte aux différentes étapes du projet.

7. Auto-évaluation (facultatif)

Au regard du formulaire rempli, estimez-vous qu'il est nécessaire que votre projet fasse l'objet d'une évaluation environnementale ou qu'il devrait en être dispensé ? Expliquez pourquoi.

Suite aux analyses réalisées sur la zone d'implantation (servitude - sensibilité - risques), il n'apparaît pas d'effets négatifs sur l'environnement. Ainsi, nous estimons que ce projet peut être dispensé d'étude d'impact sur l'environnement.

Par ailleurs, les sensibilités climatiques, sismiques et incendie seront prises en compte et les installations seront contrôlées afin d'en respecter les préconisations.

8. Annexes

8.1 Annexes obligatoires

Objet		
1	Document CERFA n°14734 intitulé « informations nominatives relatives au maître d'ouvrage ou pétitionnaire » - non publié ;	<input checked="" type="checkbox"/>
2	Un plan de situation au 1/25 000 ou, à défaut, à une échelle comprise entre 1/16 000 et 1/64 000 (il peut s'agir d'extraits cartographiques du document d'urbanisme s'il existe) ;	<input checked="" type="checkbox"/>
3	Au minimum, 2 photographies datées de la zone d'implantation, avec une localisation cartographique des prises de vue, l'une devant permettre de situer le projet dans l'environnement proche et l'autre de le situer dans le paysage lointain ;	<input checked="" type="checkbox"/>
4	Un plan du projet <u>ou</u> , pour les travaux, ouvrages ou aménagements visés aux catégories 5° a), 6°a), b) et c), 7°a), b), 9°a), b), c), d), 10°, 11°a), b), 12°, 13°, 22°, 32, 38° ; 43° a) et b) de l'annexe à l'article R. 122-2 du code de l'environnement un projet de tracé ou une enveloppe de tracé ;	<input checked="" type="checkbox"/>
5	Sauf pour les travaux, ouvrages ou aménagements visés aux 5° a), 6°a), b) et c), 7° a), b), 9°a), b), c), d), 10°, 11°a), b), 12°, 13°, 22°, 32, 38° ; 43° a) et b) de l'annexe à l'article R. 122-2 du code de l'environnement : plan des abords du projet (100 mètres au minimum) pouvant prendre la forme de photos aériennes datées et complétées si nécessaire selon les évolutions récentes, à une échelle comprise entre 1/2 000 et 1/5 000. Ce plan devra préciser l'affectation des constructions et terrains avoisinants ainsi que les canaux, plans d'eau et cours d'eau ;	<input checked="" type="checkbox"/>
6	Si le projet est situé dans un site Natura 2000, un plan de situation détaillé du projet par rapport à ce site. Dans les autres cas, une carte permettant de localiser le projet par rapport aux sites Natura 2000 sur lesquels le projet est susceptible d'avoir des effets.	<input checked="" type="checkbox"/>

8.2 Autres annexes volontairement transmises par le maître d'ouvrage ou pétitionnaire

Veillez compléter le tableau ci-joint en indiquant les annexes jointes au présent formulaire d'évaluation, ainsi que les parties auxquelles elles se rattachent

Objet

9. Engagement et signature

Je certifie sur l'honneur l'exactitude des renseignements ci-dessus



Fait à

Courbevoie

le

7/01/2019.

Signature



Notes:
 - DOCUMENTS POUR REFERENCE SEULEMENT, CONCUS SUR BASE DU RELEVÉ INITIAL
 - TOUTES COTES DOIVENT ÊTRE VÉRIFIÉES SUR LE CHANTIER ET REMBOURÉES AU BÉBON PAR L'ENTREPRISE
 - TOUT DOCUMENT D'EXÉCUTION DOIT ÊTRE VISÉ PAR L'ARCHITECTE
 - TOUTES FINITIONS ET COULEURS DOIVENT ÊTRE APPROUVÉES PAR L'ARCHITECTE SUR LA BASE D'UN ÉCHANTILLON



PLAN DE SITUATION _ 1 / 25 000 _ ZONE INDUSTRIELLE DE MOIMONT 95670 MARLY-LA-VILLE

No.	Date	Description	États
-----	------	-------------	-------

Projet N° 70_GRE_MAR
 Conception d'une centrale photovoltaïque
 Zone Industrielle de Moimont 95670 MARLY-LA-VILLE
 GREENBIRDIE Bureau d'Etude INGENIERIE
 représenté par M. Collin
 13 rue Raymond Lussierand / 75014 Paris / France
 Tel : +33 1 44 06 10 47 Mob : +33 6 87 24 00 29
 Mail : gcollin@greenbirdie.com

DUMAZER & LAFALLISSE
 ARCHITECTES
 205 Bis bd Raspail / 75014 Paris / France
 Tel : +33 6 83 31 18 04
 Mail : agence@dumazer-lafallisse.fr

Date	Echelle	Dessiné par
04/02/2019	1/25000	

Titre Dwg
 PERMIS DE CONSTRUIRE
 ANNEXE
 PLAN DE SITUATION

Dwg no.	Nom du Fichier
---------	----------------

Dumazer & Lafallisse
 ARCHITECTES
 SAS au capital de 1000 euros
 205 Bis bd Raspail 75014 Paris
 tel : 06 83 31 18 04
 agence@dumazer-lafallisse.fr
 N° d'inscription à l'ordre : S15384/078946
 SIRET : 75279481800019
 code NAF : 7111Z - R.C.S PARIS

Notes:
 - DOCUMENTS POUR REFERENCE SEULEMENT, CONCUS SUR BASE DU RELEVÉ INITIAL
 - TOUTES COTES DOIVENT ÊTRE VÉRIFIÉES SUR LE CHANTIER ET REMBURES AU BESOIN PAR L'ENTREPRISE
 - TOUT DOCUMENT D'EXECUTION DOIT ÊTRE VISÉ PAR L'ARCHITECTE
 - TOUTES FINITIONS ET COULEURS DOIVENT ÊTRE APPROUVÉES PAR L'ARCHITECTE SUR LA BASE D'UN ÉCHANTILLON



PHOTOGRAPHE ENVIRONNEMENT PROCHE
 PRISE DE VUE DEPUIS L'EXTERIEUR DU SITE, AU NIVEAU DE LA ROUTE SITUÉE AU NORD



PHOTOGRAPHE ENVIRONNEMENT LOINTAIN
 PRISE DE VUE DEPUIS LE CENTRE VILLE DE FOSSEZ AU NORD DU SITE
 METTANT EN EVIDENCE LA DISSIMULATION DE L'INSTALLATION PAR LA VEGETATION EXISTANTE



Dumazer & Lafalisse
 ARCHITECTES
 SAS au capital de 1000 euros
 205 Bis bd Raspail 75014 Paris
 tel : 01 47 83 31 18 . 0 4
 agence@dumazer-lafalisse.fr
 N° d'inscription à l'ordre : S15384/078946
 SIRET : 75279481800019
 code NAF : 7111Z - R.C.S PARIS

No.	Date	Description	Échelle
Projet N° 70_GRE_MAR			
Conception d'une centrale photovoltaïque Zone Industrielle de Motmont 95670 MARLY-LA-VILLE			
GREENBIRDIE		Bureau d'Etude INGENIERIE	
représenté par M. Collin 15 rue Raymond Lussierand / 75014 Paris / France Tel +33 6 83 31 18 04 Mob +33 6 87 24 90 29 Mail gcollin@greenbirdie.com			
DUMAZER & LAFALISSE ARCHITECTES			
205 Bis bd Raspail / 75014 Paris / France Tel +33 6 83 31 18 04 Mob +33 6 87 24 90 29 Mail agence@dumazer-lafalisse.fr			
Date	Echelle	Destiné par	
04/02/2019			
Titre Dwg			
PERMIS DE CONSTRUIRE			
ANNEXE			
PHOTOGRAPHIES ENVIRONNEMENT PROCHE ET LOINTAIN			
Dwg no.	Nom du Fichier		

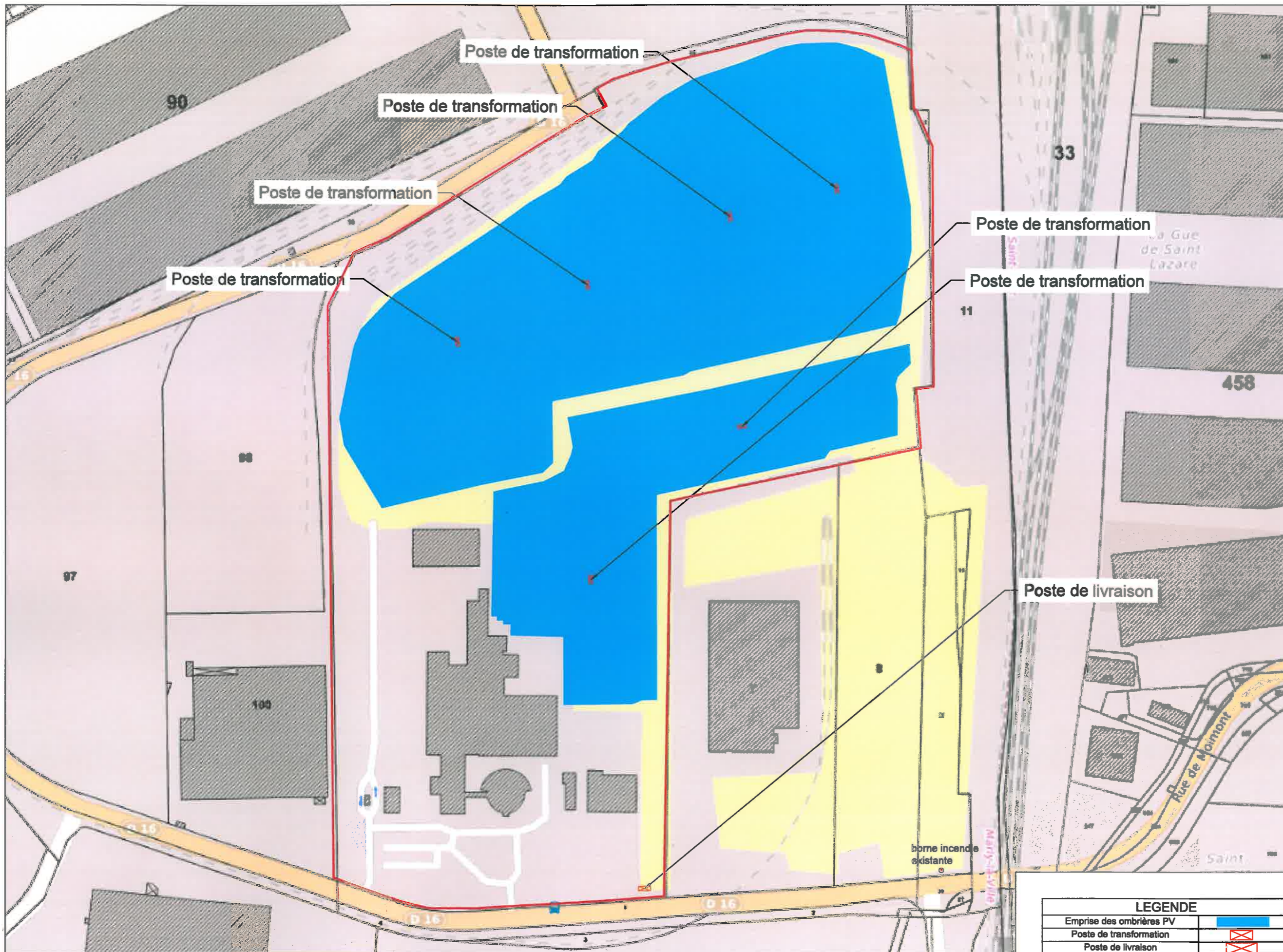

Notes:
 - DOCUMENTS POUR REFERENCE SEULEMENT, CONCUS SUR BASE DU RELEVÉ INITIAL
 - TOUTES COTES DOIVENT ETRE VERIFIEES SUR LE CHANTIER ET REMESUREES AU BESOIN PAR L'ENTREPREISE
 - TOUT DOCUMENT D'EXECUTION DOIT ETRE VISE PAR L'ARCHITECTE
 - TOUTES FINITIONS ET COULEURS DOIVENT ETRE APPROUVEES PAR L'ARCHITECTE SUR LA BASE D'UN ECHANTILLON



Dumazer & Lafallisse
 ARCHITECTES
 SAS au capital de 1000 euros
 205 Bis bd Raspail 75014 Paris
 tel : 01 47 33 31 18 . 0 4
 agence@dumazer-lafallisse.fr
 N° d'inscription à l'ordre : S15384/078946
 SIRET : 75279481800019
 code NAF : 7111Z - R.C.S PARIS

No.	Date	Description	Etabli par
Projet N° 70_GRE_MAR			
Conception d'une centrale photovoltaïque Zone Industrielle de Marly 95870 MARLY-LA-VILLE			
GREENBIRDIE		Bureau d'Etude INGENIERIE	
représenté par M. Collin 15 rue Raymond Lussan / 75014 Paris / France Tel : +33 1 44 06 10 47 Mob : +33 6 87 84 80 29 Mail : gcollin@greenbirdie.com			
DUMAZER & LAFALLISSE ARCHITECTES			
205 Bis bd Raspail / 75014 Paris / France Tel : +33 6 83 51 18 04 +33 6 83 80 74 21 Mail : agence@dumazer-lafallisse.fr			

LEGENDE	
Emprise des ombrières PV	
Poste de transformation	
Poste de livraison	

Tissu urbain discontinu

Zone industrielle ou commerciale

Terres arables hors périmètres d'irrigation

Notes:
- DOCUMENTS POUR REFERENCE SEULEMENT, CONCUS SUR BASE DU RELEVÉ INITIAL
- TOUTES COTES DOIVENT ETRE VERIFIEES SUR LE CHANTIER ET REMESUREES AU BESOIN PAR L'ENTREPRISE
- TOUT DOCUMENT D'EXECUTION DOIT ETRE VISE PAR L'ARCHITECTE
- TOUTES FINITIONS ET COULEURS DOIVENT ETRE APPROUVEES PAR L'ARCHITECTE SUR LA BASE D'UN ECHANTILLON



DUMAZER & LAFALLISSE
R C H I T E C T E S
SAS au capital de 1000 euros
205 Bis bd Raspail 75014 Paris
tel : 06.83.31.18.04
agence@dumazer-lafallisse.fr
N° d'inscription à l'ordre : 515304078
SIRET : 7527941800009
code NAF : 7112Z - R.C.S PARIS

No.	Date	Description	Emis le
-----	------	-------------	---------

Projet N° 70_GRE_MAR
Conception d'une centrale photovoltaïque
Zone Industrielle de Moimont 95670 MARY-LA-VILLE
GREENBIRDIE Bureau d'Etude INGENIERIE
représenté par M. Collin
13 rue Raymond Lemaître / 75014 Paris / France
Tel : +33 1 44 08 10 47 Fax : +33 1 47 24 90 20
Mail : gcollin@greenbirdie.com

DUMAZER & LAFALLISSE
ARCHITECTES
205 Bis bd Raspail / 75014 Paris / France
Tel : +33 6 83 31 18 04
+33 8 00 74 21
Mail : agence@dumazer-lafallisse.fr

Date	Echelle	Destiné par
04/02/2019	1/4500	

Titre Dwg
PERMIS DE CONSTRUIRE
ANNEXE
AFFECTATION CONSTRUCTIONS ET TERRAINS AVISINANTS
Dwg no. Nom du Fichier



Notes:

- DOCUMENTS POUR REFERENCE SEULEMENT, CONCUS SUR BASE DU RELEVÉ INITIAL
- TOUTES COTES DOIVENT ETRE VERIFIEES SUR LE CHANTIER ET REMESUREES AU BESOIN PAR L'ENTREPRISE
- TOUT DOCUMENT D'EXECUTION DOIT ETRE VISE PAR L'ARCHITECTE
- TOUTES FINITIONS ET COULEURS DOIVENT ETRE APPROUVEES PAR L'ARCHITECTE SUR LA BASE D'UN ECHANTILLON



No.	Date	Description	Emission

Projet N° 70_GRE_MAR
 Conception d'une centrale photovoltaïque
 Zone industrielle de Moimont 95670 MARLY-LA-VILLE

GREENBIRDIE Bureau d'Etude INGENIERIE
 représenté par M.Collin
 13 rue Raymond Losserand / 75014 Paris / France
 Tel +33 1 44 08 10 47 Mob +33 6 87 24 90 29
 Mail gcollin@greenbirdie.com

DUMAZER & LAFALLISSE
ARCHITECTES
 205 Bis bd raspail / 75014 Paris / France
 Tel +33 6 83 31 18 04
 +33 6 03 80 74 21
 Mail agence@dumazerlafallisse.fr

Date	Echelle	Dessiné par
04/02/2019	1/15000	

Titre Dwg
PERMIS DE CONSTRUIRE
 ANNEXE
 SITE NATURA 2000

Dwg no.	Nom du Fichier