

Demande d'examen au cas par cas préalable à la réalisation éventuelle d'une évaluation environnementale

Article R. 122-3 du code de l'environnement

*Ce formulaire sera publié sur le site internet de l'autorité environnementale
Avant de remplir cette demande, lire attentivement la notice explicative*

Cadre réservé à l'autorité environnementale

Date de réception :
14/01/2020

Dossier complet le :
20/02/2020

N° d'enregistrement :
F01120P0005

1. Intitulé du projet

2. Identification du (ou des) maître(s) d'ouvrage ou du (ou des) pétitionnaire(s)

2.1 Personne physique

Nom

Prénom

2.2 Personne morale

Dénomination ou raison sociale

Nom, prénom et qualité de la personne
habilitée à représenter la personne morale

RCS / SIRET

Forme juridique

Joignez à votre demande l'annexe obligatoire n°1

3. Catégorie(s) applicable(s) du tableau des seuils et critères annexé à l'article R. 122-2 du code de l'environnement et dimensionnement correspondant du projet

N° de catégorie et sous-catégorie	Caractéristiques du projet au regard des seuils et critères de la catégorie (Préciser les éventuelles rubriques issues d'autres nomenclatures (ICPE, IOTA, etc.))

4. Caractéristiques générales du projet

Doivent être annexées au présent formulaire les pièces énoncées à la rubrique 8.1 du formulaire

4.1 Nature du projet, y compris les éventuels travaux de démolition

4.2 Objectifs du projet

4.3 Décrivez sommairement le projet

4.3.1 dans sa phase travaux

4.3.2 dans sa phase d'exploitation

4.4 A quelle(s) procédure(s) administrative(s) d'autorisation le projet a-t-il été ou sera-t-il soumis ?

La décision de l'autorité environnementale devra être jointe au(x) dossier(s) d'autorisation(s).

4.5 Dimensions et caractéristiques du projet et superficie globale de l'opération - préciser les unités de mesure utilisées

Grandeurs caractéristiques	Valeur(s)

4.6 Localisation du projet

Adresse et commune(s)
d'implantation

Coordonnées géographiques¹

Long. ___° ___' ___" Lat. ___° ___' ___"

Pour les catégories 5° a), 6° a), b) et c), 7° a), b) 9° a), b), c), d), 10°, 11° a) b), 12°, 13°, 22°, 32°, 34°, 38° ; 43° a), b) de l'annexe à l'article R. 122-2 du code de l'environnement :

Point de départ :

Long. ___° ___' ___" Lat. ___° ___' ___"

Point d'arrivée :

Long. ___° ___' ___" Lat. ___° ___' ___"

Communes traversées :

Joignez à votre demande les annexes n° 2 à 6

4.7 S'agit-il d'une modification/extension d'une installation ou d'un ouvrage existant ?

Oui

Non

4.7.1 Si oui, cette installation ou cet ouvrage a-t-il fait l'objet d'une évaluation environnementale ?

Oui

Non

4.7.2 Si oui, décrivez sommairement les différentes composantes de votre projet et indiquez à quelle date il a été autorisé ?

¹ Pour l'outre-mer, voir notice explicative

5. Sensibilité environnementale de la zone d'implantation envisagée

Afin de réunir les informations nécessaires pour remplir le tableau ci-dessous, vous pouvez vous rapprocher des services instructeurs, et vous référer notamment à l'outil de cartographie interactive CARMEN, disponible sur le site de chaque direction régionale.

Le site Internet du ministère en charge de l'environnement vous propose, dans la rubrique concernant la demande de cas par cas, la liste des sites internet où trouver les données environnementales par région utiles pour remplir le formulaire.

Le projet se situe-t-il :	Oui	Non	Lequel/Laquelle ?
Dans une zone naturelle d'intérêt écologique, faunistique et floristique de type I ou II (ZNIEFF) ?	<input type="checkbox"/>	<input checked="" type="checkbox"/>	
En zone de montagne ?	<input type="checkbox"/>	<input checked="" type="checkbox"/>	
Dans une zone couverte par un arrêté de protection de biotope ?	<input type="checkbox"/>	<input checked="" type="checkbox"/>	
Sur le territoire d'une commune littorale ?	<input type="checkbox"/>	<input checked="" type="checkbox"/>	
Dans un parc national, un parc naturel marin, une réserve naturelle (nationale ou régionale), une zone de conservation halieutique ou un parc naturel régional ?	<input type="checkbox"/>	<input checked="" type="checkbox"/>	
Sur un territoire couvert par un plan de prévention du bruit, arrêté ou le cas échéant, en cours d'élaboration ?	<input type="checkbox"/>	<input checked="" type="checkbox"/>	
Dans un bien inscrit au patrimoine mondial ou sa zone tampon, un monument historique ou ses abords ou un site patrimonial remarquable ?	<input type="checkbox"/>	<input checked="" type="checkbox"/>	
Dans une zone humide ayant fait l'objet d'une délimitation ?	<input type="checkbox"/>	<input checked="" type="checkbox"/>	

Dans une commune couverte par un plan de prévention des risques naturels prévisibles (PPRN) ou par un plan de prévention des risques technologiques (PPRT) ? Si oui, est-il prescrit ou approuvé ?	<input type="checkbox"/>	<input checked="" type="checkbox"/>	
Dans un site ou sur des sols pollués ?	<input type="checkbox"/>	<input checked="" type="checkbox"/>	
Dans une zone de répartition des eaux ?	<input type="checkbox"/>	<input checked="" type="checkbox"/>	
Dans un périmètre de protection rapprochée d'un captage d'eau destiné à la consommation humaine ou d'eau minérale naturelle ?	<input type="checkbox"/>	<input checked="" type="checkbox"/>	
Dans un site inscrit ?	<input type="checkbox"/>	<input checked="" type="checkbox"/>	
Le projet se situe-t-il, dans ou à proximité :	Oui	Non	Lequel et à quelle distance ?
D'un site Natura 2000 ?	<input type="checkbox"/>	<input checked="" type="checkbox"/>	
D'un site classé ?	<input type="checkbox"/>	<input checked="" type="checkbox"/>	

6. Caractéristiques de l'impact potentiel du projet sur l'environnement et la santé humaine au vu des informations disponibles

6.1 Le projet envisagé est-il **susceptible** d'avoir les incidences notables suivantes ?

Veillez compléter le tableau suivant :

Incidences potentielles		Oui	Non	De quelle nature ? De quelle importance ? <i>Appréciez sommairement l'impact potentiel</i>
Ressources	Engendre-t-il des prélèvements d'eau ? Si oui, dans quel milieu ?	<input type="checkbox"/>	<input checked="" type="checkbox"/>	
	Impliquera-t-il des drainages / ou des modifications prévisibles des masses d'eau souterraines ?	<input type="checkbox"/>	<input checked="" type="checkbox"/>	
	Est-il excédentaire en matériaux ?	<input type="checkbox"/>	<input checked="" type="checkbox"/>	
	Est-il déficitaire en matériaux ? Si oui, utilise-t-il les ressources naturelles du sol ou du sous-sol ?	<input type="checkbox"/>	<input checked="" type="checkbox"/>	
Milieu naturel	Est-il susceptible d'entraîner des perturbations, des dégradations, des destructions de la biodiversité existante : faune, flore, habitats, continuités écologiques ?	<input type="checkbox"/>	<input checked="" type="checkbox"/>	
	Si le projet est situé dans ou à proximité d'un site Natura 2000, est-il susceptible d'avoir un impact sur un habitat / une espèce inscrit(e) au Formulaire Standard de Données du site ?	<input type="checkbox"/>	<input checked="" type="checkbox"/>	

	Est-il susceptible d'avoir des incidences sur les autres zones à sensibilité particulière énumérées au 5.2 du présent formulaire ?	<input type="checkbox"/>	<input checked="" type="checkbox"/>	
	Engendre-t-il la consommation d'espaces naturels, agricoles, forestiers, maritimes ?	<input type="checkbox"/>	<input checked="" type="checkbox"/>	
Risques	Est-il concerné par des risques technologiques ?	<input type="checkbox"/>	<input checked="" type="checkbox"/>	
	Est-il concerné par des risques naturels ?	<input type="checkbox"/>	<input checked="" type="checkbox"/>	
	Engendre-t-il des risques sanitaires ? Est-il concerné par des risques sanitaires ?	<input type="checkbox"/> <input type="checkbox"/>	<input checked="" type="checkbox"/> <input checked="" type="checkbox"/>	
Nuisances	Engendre-t-il des déplacements/des trafics	<input type="checkbox"/>	<input checked="" type="checkbox"/>	
	Est-il source de bruit ? Est-il concerné par des nuisances sonores ?	<input checked="" type="checkbox"/> <input type="checkbox"/>	<input type="checkbox"/> <input checked="" type="checkbox"/>	

	<p>Engendre-t-il des odeurs ?</p> <p>Est-il concerné par des nuisances olfactives ?</p>	<input type="checkbox"/>	<input checked="" type="checkbox"/>	
	<p>Engendre-t-il des vibrations ?</p> <p>Est-il concerné par des vibrations ?</p>	<input checked="" type="checkbox"/>	<input type="checkbox"/>	
	<p>Engendre-t-il des émissions lumineuses ?</p> <p>Est-il concerné par des émissions lumineuses ?</p>	<input type="checkbox"/>	<input checked="" type="checkbox"/>	
Emissions	<p>Engendre-t-il des rejets dans l'air ?</p>	<input checked="" type="checkbox"/>	<input type="checkbox"/>	
	<p>Engendre-t-il des rejets liquides ?</p> <p>Si oui, dans quel milieu ?</p>	<input checked="" type="checkbox"/>	<input type="checkbox"/>	
	<p>Engendre-t-il des effluents ?</p>	<input checked="" type="checkbox"/>	<input type="checkbox"/>	
	<p>Engendre-t-il la production de déchets non dangereux, inertes, dangereux ?</p>	<input type="checkbox"/>	<input checked="" type="checkbox"/>	

Patrimoine / Cadre de vie / Population	Est-il susceptible de porter atteinte au patrimoine architectural, culturel, archéologique et paysager ?	<input type="checkbox"/>	<input checked="" type="checkbox"/>	
	Engendre-t-il des modifications sur les activités humaines (agriculture, sylviculture, urbanisme, aménagements), notamment l'usage du sol ?	<input type="checkbox"/>	<input checked="" type="checkbox"/>	

6.2 Les incidences du projet identifiées au 6.1 sont-elles susceptibles d'être cumulées avec d'autres projets existants ou approuvés ?

Oui Non Si oui, décrivez lesquelles :

6.3 Les incidences du projet identifiées au 6.1 sont-elles susceptibles d'avoir des effets de nature transfrontière ?

Oui Non Si oui, décrivez lesquels :

6.4 Description, le cas échéant, des mesures et des caractéristiques du projet destinées à éviter ou réduire les effets négatifs notables du projet sur l'environnement ou la santé humaine (pour plus de précision, il vous est possible de joindre une annexe traitant de ces éléments) :

7. Auto-évaluation (facultatif)

Au regard du formulaire rempli, estimez-vous qu'il est nécessaire que votre projet fasse l'objet d'une évaluation environnementale ou qu'il devrait en être dispensé ? Expliquez pourquoi.

8. Annexes

8.1 Annexes obligatoires

Objet		
1	Document CERFA n°14734 intitulé « informations nominatives relatives au maître d'ouvrage ou pétitionnaire » - non publié ;	<input type="checkbox"/>
2	Un plan de situation au 1/25 000 ou, à défaut, à une échelle comprise entre 1/16 000 et 1/64 000 (il peut s'agir d'extraits cartographiques du document d'urbanisme s'il existe) ;	<input type="checkbox"/>
3	Au minimum, 2 photographies datées de la zone d'implantation, avec une localisation cartographique des prises de vue, l'une devant permettre de situer le projet dans l'environnement proche et l'autre de le situer dans le paysage lointain ;	<input type="checkbox"/>
4	Un plan du projet <u>ou</u> , pour les travaux, ouvrages ou aménagements visés aux catégories 5° a), 6°a), b) et c), 7°a), b), 9°a), b), c), d), 10°, 11°a), b), 12°, 13°, 22°, 32, 38° ; 43° a) et b) de l'annexe à l'article R. 122-2 du code de l'environnement un projet de tracé ou une enveloppe de tracé ;	<input type="checkbox"/>
5	Sauf pour les travaux, ouvrages ou aménagements visés aux 5° a), 6°a), b) et c), 7° a), b), 9°a), b), c), d), 10°, 11°a), b), 12°, 13°, 22°, 32, 38° ; 43° a) et b) de l'annexe à l'article R. 122-2 du code de l'environnement : plan des abords du projet (100 mètres au minimum) pouvant prendre la forme de photos aériennes datées et complétées si nécessaire selon les évolutions récentes, à une échelle comprise entre 1/2 000 et 1/5 000. Ce plan devra préciser l'affectation des constructions et terrains avoisinants ainsi que les canaux, plans d'eau et cours d'eau ;	<input type="checkbox"/>
6	Si le projet est situé dans un site Natura 2000, un plan de situation détaillé du projet par rapport à ce site. Dans les autres cas, une carte permettant de localiser le projet par rapport aux sites Natura 2000 sur lesquels le projet est susceptible d'avoir des effets.	<input type="checkbox"/>

8.2 Autres annexes volontairement transmises par le maître d'ouvrage ou pétitionnaire

Veillez compléter le tableau ci-joint en indiquant les annexes jointes au présent formulaire d'évaluation, ainsi que les parties auxquelles elles se rattachent

Objet

9. Engagement et signature

Je certifie sur l'honneur l'exactitude des renseignements ci-dessus

Fait à

le,

Signature

N. Sevegrand

Ville de PARIS
13ème Arrondissement

P190413

GOUPE HOSPITALIER
"LA PITIE-SALPETRIERE"

47, boulevard de l'hôpital

MISE EN CONFORMITE
DE L'HELISTATION

ANNEXE A
PLAN D'ENSEMBLE DES TROUEES
AXES 345°

INDICE	DATE	VISA	VISA Contrôleur	MODIFICATIONS
O	05/05/06	DDA		Modifications réalisées d'après les commentaires de M. ILLIEN du 01/05/06
A	09/06/06	DDA		Modifications réalisées d'après les commentaires de M. ILLIEN du 08/06/06
C	13/06/2019	BGE	MDJ	Modifications réalisées d'après les commentaires de M.CASAU du 23/06/19
C	11/12/19	MTU	MDJ	Modifications réalisées d'après les commentaires de M.CASAU du 23/06/19

N
O
T
A

– Système de coordonnées planimétriques : rattachées au système NGF, Altitude Normales IGN69

– Planimétrie: Rattacher au système lambert zone 1 (avec conversion des coordonnées dans les tableaux en système WGS 84)

ECHELLE
1/25 000

GTA GE

Géomètres Experts Topographes Associés
S.A. inscrite à l'O.G.E. sous le n°1990B100001
152, rue de Picpus – PARIS 75012
Tél : 01.43.43.56.29 – Télécopie : 01.43.42.10.44
Site : www.gtage.fr
Email : contact@gtage.fr

DOSSIER : P190413

DATE RELEVES : MAI 2019

FICHER : P190413_ AXE 345 25000.dwg

PRESENTATION : PRES_25000

PLAN DE SITUATION

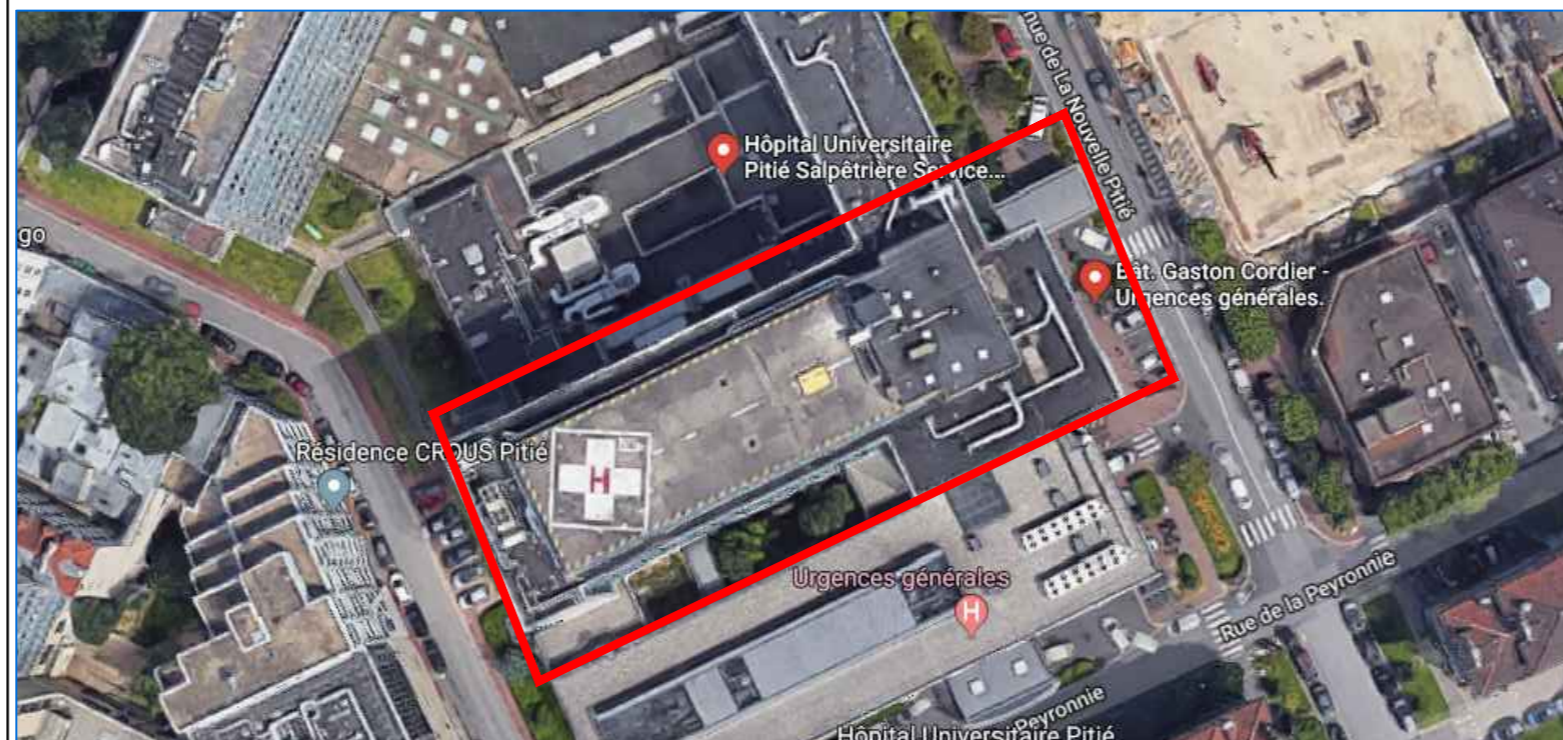

LEGENDE

- Bâtiment perçant la trouée
- Antenne ou cheminée perçant la trouée
- 91.00 Altitude antenne ou cheminée
- 10 Identifiant site perçant la trouée
- Bâtiment hors trouée
- Antenne ou cheminée hors trouée
- 91.00 Altitude antenne ou cheminée
- 10 Identifiant site hors trouée
- 68 Plateau nivellement maximal sur l'îlot
- +110 Hauteur de la servitude
- Groupe hospitalier la Pitié-Salpêtrière
- Espace vert
- Bâtiment industriel, commercial ou agricole
- Equipement sportif
- Bâtiment administratif
- Bâtiment religieux
- Cimetière
- Tronçon voies ferrées



Mise aux normes de l'hélistation du bâtiment Gaston Cordier Hôpital La Pitié Salpêtrière

Date : 30/12/2019

Photographies Datées de la zone d'implantation + Localisation cartographique

Documents relatifs à la demande d'examen au cas par cas préalable à la réalisation éventuelle d'une évaluation
environnementale (Cerfa n°14734*03)

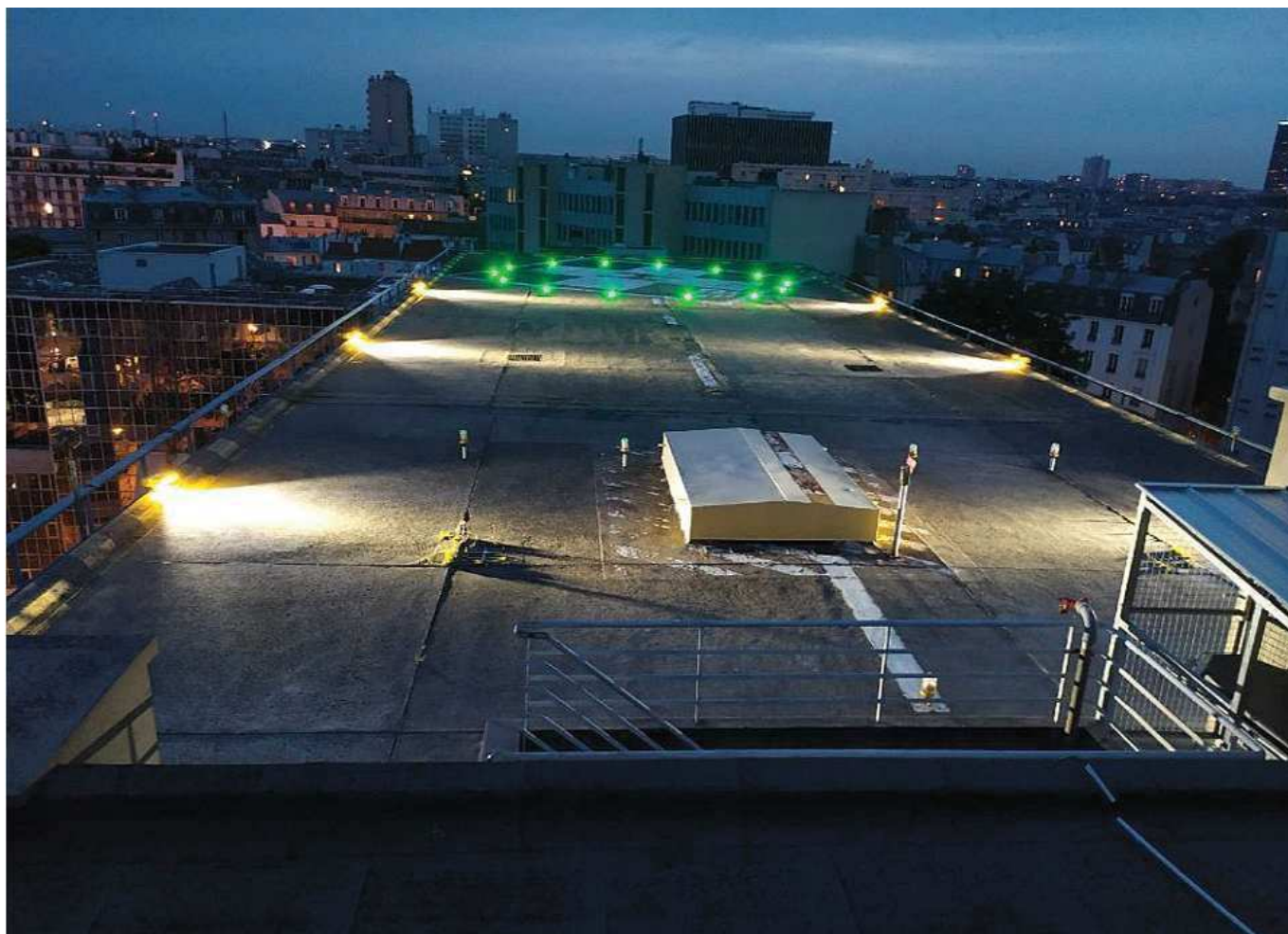

Photo 1

Date photographie : JUIN 2019

Lieu de la photographie : Toiture Terrasse du bâtiment G.CORDIER



Photo 2

Date de la photographie : Décembre 2019

Lieu de la photographie : Avenue de la Nouvelle Pitie - Face au bâtiment
Gaston Cordier

0 50 m

Échelle 1 : 2 132



Photo 1

Photo 2





Échelle 1 : 2 132



Photo 1

Photo 2

Echelle 1 : 8 528

100 m

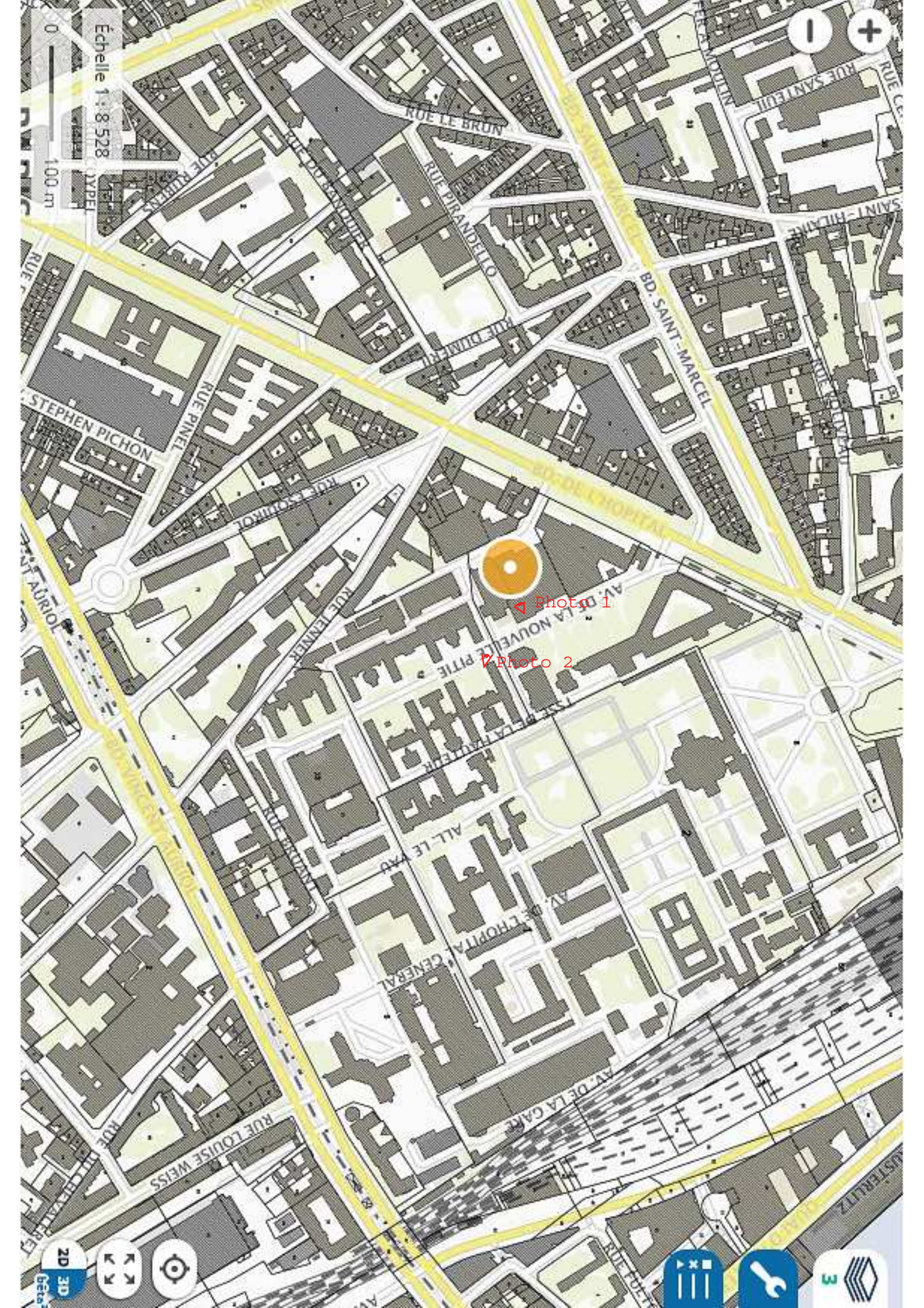
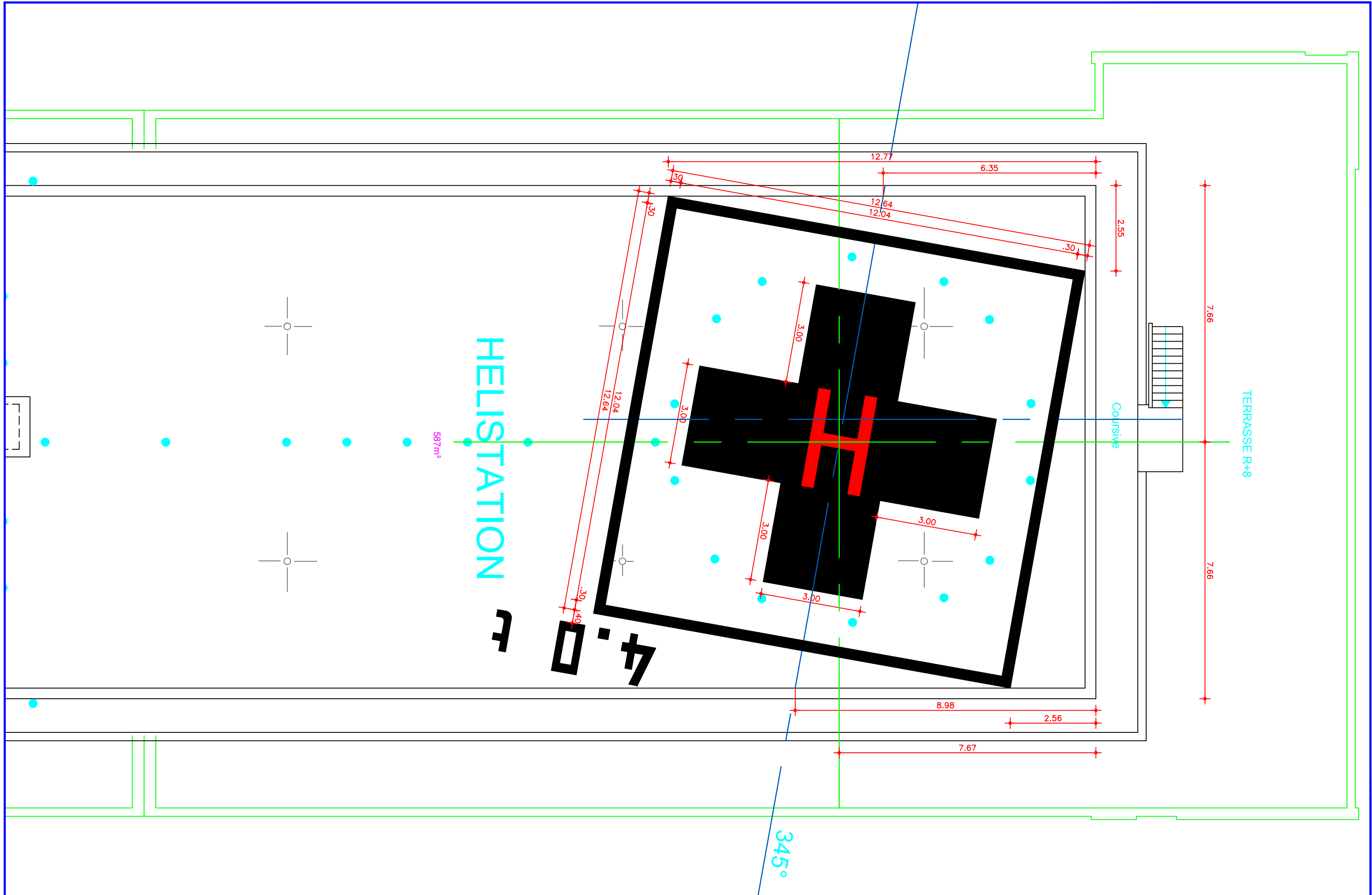

Photo 1

Photo 2





12 - G. CORDIER - 9ème ETAGE
 ETAT ACTUEL - Echelle 1/100ème soit 1cm par m

Le 13/11/2019

Stef

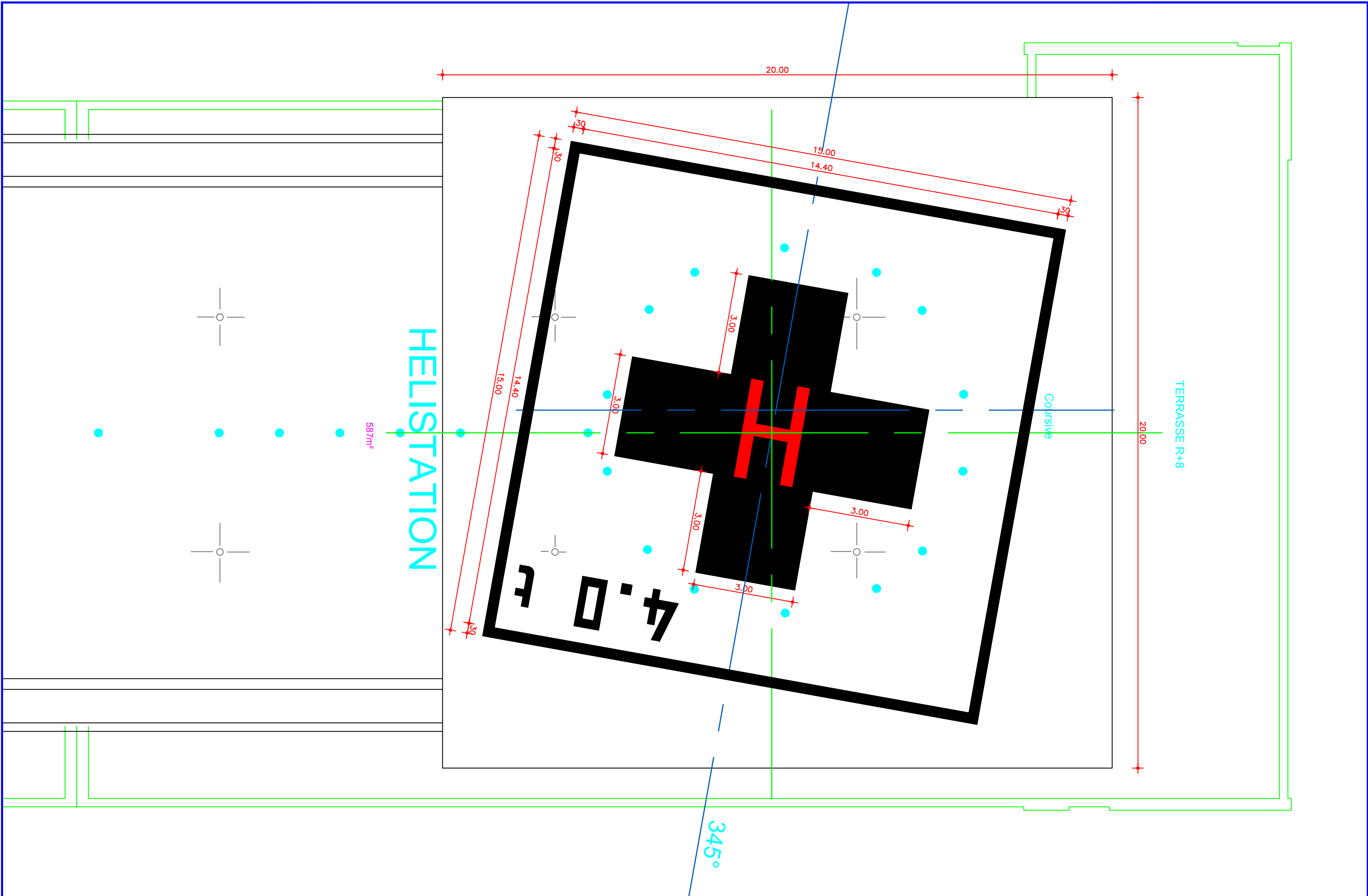

P190413

RELEVÉ HELISTATION

**GOUPE HOSPITALIER
"LA PITIE-SALPETRIERE"**
47, boulevard de l'hôpital

**MISE EN CONFORMITE
DE L'HELISTATION**

ANNEXE A

PLAN D'ENSEMBLE DES TROUEES
AXES 345°

INDICE	DATE	VISA	VISA Contrôlé	MODIFICATIONS
D	05/05/06	DDA		Modifications réalisées d'après les commentaires de M. LLIEN du 01/05/06
A	09/06/06	DDA		Modifications réalisées d'après les commentaires de M. LLIEN du 08/06/06
C	13/06/2015	BGE	MDJ	Modifications réalisées d'après les commentaires de M.CASAU du 23/06/15

NOTA

- Système de coordonnées planimétriques : rattachés au système NGF, Altitude Normales IGN69
- Planimétrie Rattacher au système lambert zone 1 (avec conversion des coordonnées dans les tableaux en système WGS 84)

ECHELLE
1/5000

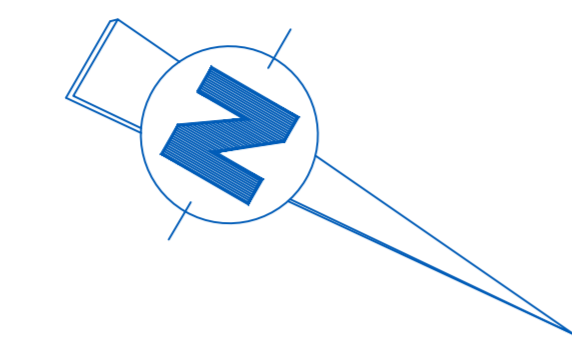

GTA GE
Géomètres Experts Topographes Associés
S.A. inscrite à l'Ordre E. sous le n°19508100001
152, rue de Picpus - PARIS 75012
Tél : 01.43.43.58.29 - Télécopie : 01.43.42.10.44
Site : www.gta-ge.fr
Email : contact@gta-ge.fr

DOSSIER : P190413
DATE RELEVÉ : MM 2019
RDEHER : P190413_AE_345.dwg
PRESENTATION : PRES_5000m

PLAN DE SITUATION


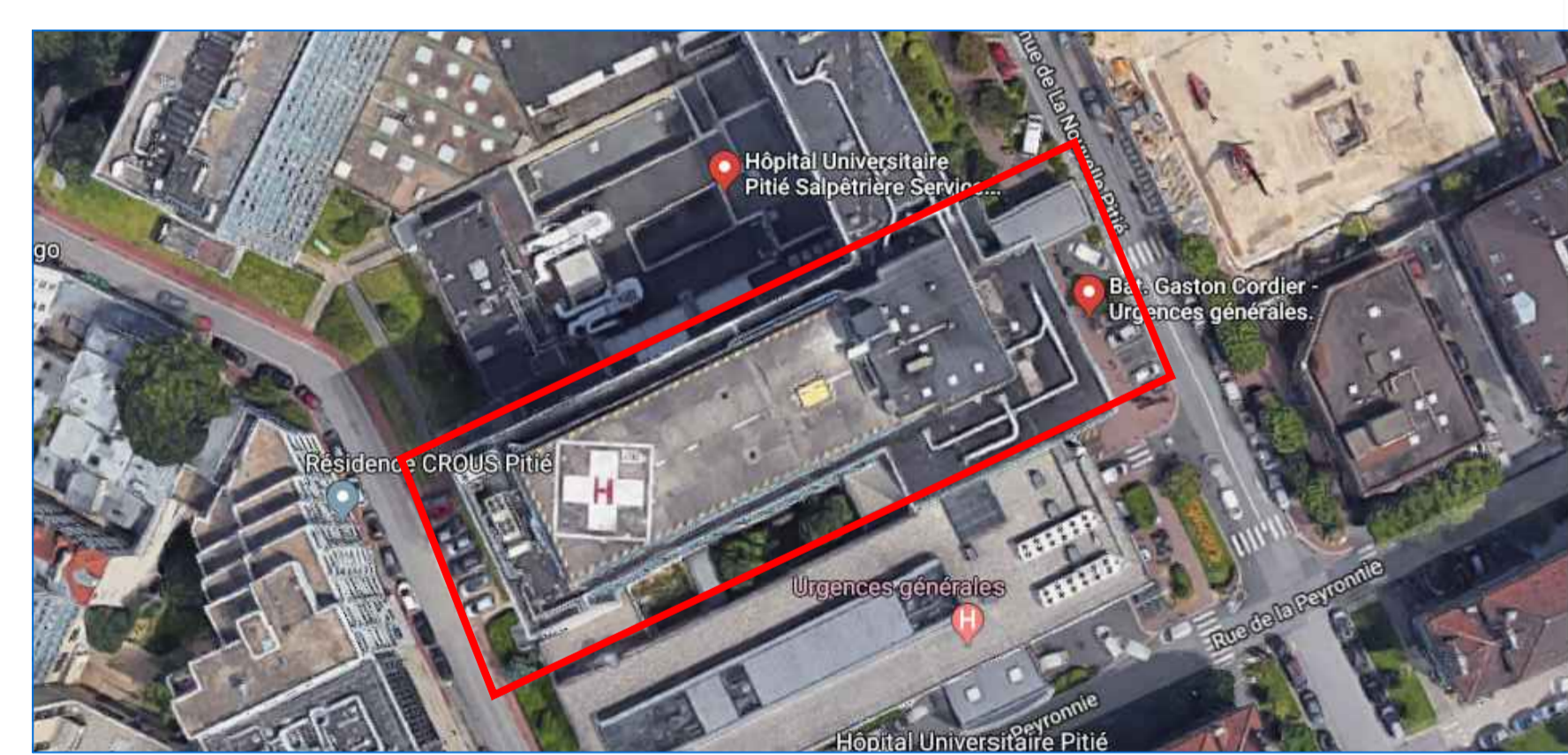

LEGENDE

- Bâtiment projeté à tracer
- Arrière ou chemin de projeté à tracer
- 97.00 Altitude arrière ou chemin
- Bâtiment de projeté à tracer
- Bâtiment hors trouée
- Arrière ou chemin hors trouée
- 97.00 Altitude arrière ou chemin
- Bâtiment hors trouée
- Plaque de bâtiment existant sur l'air
- + 110 Hauteur de la ventouse
- Groupe hospitalier La Pitié-Salpêtrière
- Bâtiment industriel, commercial ou agricole
- Equipement sportif
- Bâtiment administratif
- Bâtiment religieux
- Bâtiment
- Tronçon voies ferrées



Mise aux normes de l'hélistation du bâtiment Gaston Cordier Hôpital La Pitie Salpêtrière

Date : 20/02/2020

Destinataire : DRIEE UD75 – 12 cours Louis Lumière – CS 70027 – 94307 Vincennes CEDEX

Documents Relatifs à la demande d'examen au cas par cas préalable à la réalisation éventuelle d'une évaluation environnementale :

- **Annexe obligatoire n°06** : plan de situation détaillé du projet par rapport aux sites Natura 2000 à proximité

