

Demande d'examen au cas par cas préalable à la réalisation éventuelle d'une évaluation environnementale

Article R. 122-3 du code de l'environnement

Ce formulaire sera publié sur le site internet de l'autorité environnementale
Avant de remplir cette demande, lire attentivement la notice explicative

Cadre réservé à l'autorité environnementale

Date de réception :
27/01/2020

Dossier complet le :
25/02/2020

N° d'enregistrement :
F01120P0012

1. Intitulé du projet

PARC DES LOUVRESSES

2. Identification du (ou des) maître(s) d'ouvrage ou du (ou des) pétitionnaire(s)

2.1 Personne physique

Nom

Prénom

2.2 Personne morale

Dénomination ou raison sociale

SCCV GENNEVILLIERS LOUVRESSES / SCI INV040 GENNEVILLIERS LOUVRESSES

Nom, prénom et qualité de la personne
habilitée à représenter la personne morale

SCCV RCS / SIRET 8 7 8 4 5 6 3 8 3 0 0 0 1 6
SCI RCS/SIRET 8 7 7 9 7 8 4 4 5 0 0 0 1 4

Forme juridique SCCV / SCI

Joignez à votre demande l'annexe obligatoire n°1

3. Catégorie(s) applicable(s) du tableau des seuils et critères annexé à l'article R. 122-2 du code de l'environnement et dimensionnement correspondant du projet

N° de catégorie et sous-catégorie	Caractéristiques du projet au regard des seuils et critères de la catégorie (Préciser les éventuelles rubriques issues d'autres nomenclatures (ICPE, IOTA, etc.))
39.Travaux, constructions et opérations d'aménagement y compris ceux donnant lieu à un permis d'aménager, un permis de construire, ou à une procédure de zone d'aménagement concerté	E1 : PC1 déposé par la SCI INV040 GENNEVILLIERS LOUVRESSES SDP : 7982 m ² Terrain : 12 342 m ²
	E2 : PC2 déposé par la SCCV GENNEVILLIERS LOUVRESSES SDP : 17553 m ² Terrain : 15 927 m ²
	G1 : PC3 déposé par la SCCV GENNEVILLIERS LOUVRESSES SDP : 4821 m ² Terrain : 5 597 m ²

4. Caractéristiques générales du projet

Dolvent être annexées au présent formulaire les pièces énoncées à la rubrique 8.1 du formulaire

4.1 Nature du projet, y compris les éventuels travaux de démolition

Le projet consiste à l'aménagement de trois terrains localisés dans l'emprise de la ZAC des Louvresses.

Ces terrains sont destinés à accueillir des PME/PMI.

Le projet comprend également des espaces de voiries et parking pour ces activités ainsi que des aménagements paysagers.
Le site est idéalement placé à proximité de grands axes de circulation : accès à l'A86 via A15 et la D911.

Le site est facilement accessible par les transports en commun (BUS 166.238.261/RER C)

Le projet sera conçu de manière à respecter à minima la performance RT 2012.

Construction d'un ensemble immobilier de 30 356 m², composé dans sa totalité de 7 bâtiments découpés en trois permis :

PC1 : 2 bâtiments à usage d'industrie et de bureaux

PC2 : 4 bâtiments à usage d'industrie, d'entrepôts et bureaux avec 1 niveau de parking en semi-enterré et occasionnellement d'un R+2 de bureaux supplémentaire.

PC3 : 1 bâtiment à usage d'industrie, d'entrepôts et bureaux avec une partie de parking en semi-enterré.

4.2 Objectifs du projet

Les objectifs sont de terminer le développement de la ZAC des Louvresses conformément au projet de développement économique de départ.

4.3 Décrivez sommairement le projet

4.3.1 dans sa phase travaux

Le projet comprend 3 terrains faisant chacun l'objet d'un permis de construire.

Les trois PC seront déposés au début 2020

Les travaux s'achèveront en principe courant 2024.

Les espaces communs, voiries, espaces paysagers seront réalisés au fur et à mesure de l'avancement du projet.

Le projet est prévu à l'équilibre déblai/remblai ce qui limitera les transports liés aux terrassements lors de la phase travaux.

Le projet de gestion des eaux pluviales respectera les prescriptions de la ZAC et du PLU.

4.3.2 dans sa phase d'exploitation

La gestion de chacun des trois terrains sera laissée à une Association syndicale libre qui s'occupera notamment de la gestion des espaces verts, des voiries et des parties communes extérieures.

L'ensemble des ouvrages d'assainissement feront également l'objet d'un suivi régulier (visites périodiques, manœuvre des équipements, curage, vidange périodique des séparateurs d'hydrocarbures...)

4.4 A quelle(s) procédure(s) administrative(s) d'autorisation le projet a-t-il été ou sera-t-il soumis ?

La décision de l'autorité environnementale devra être jointe au(x) dossier(s) d'autorisation(s).

Le présent projet est soumis à une demande d'agrément ainsi qu'à l'établissement de 3 permis de construire.

Ces différentes demandes seront déposées en janvier 2020

4.5 Dimensions et caractéristiques du projet et superficie globale de l'opération - préciser les unités de mesure utilisées

Grandeurs caractéristiques	Valeur(s)		
	PC1/E1	PC2 /E2	PC3/G1
TERRAIN 1,2,3			
Terrain :	12 342	15 927	5 597
Emprise au sol :	4 590	9 378	2 666
SDP :	7 982	17 553	4 821
Espaces verts :	2 626	2 533	1 272
Enrobé :	4 590	4 016	1 659

4.6 Localisation du projet

Adresse et commune(s)
d'implantation

LOT E1, E2, G1
avenue des Louvresses
92230 Gennevilliers

Coordonnées géographiques¹

Long. 48° 56' 39" N Lat. 2° 17' 53" E

Pour les catégories 5° a), 6° a), b) et c), 7° a), b) 9° a), b), c), d), 10°, 11° a) b), 12°, 13°, 22°, 32°, 34°, 38° ; 43° a), b) de l'annexe à l'article R. 122-2 du code de l'environnement :

Point de départ :

Long. ___° ___' ___" Lat. ___° ___' ___"

Point d'arrivée :

Long. ___° ___' ___" Lat. ___° ___' ___"

Communes traversées :

Joignez à votre demande les annexes n° 2 à 6

4.7 S'agit-il d'une modification/extension d'une installation ou d'un ouvrage existant ?

Oui

☐

Non

☒

4.7.1 Si oui, cette installation ou cet ouvrage a-t-il fait l'objet d'une évaluation environnementale ?

Oui

☐

Non

☒

4.7.2 Si oui, décrivez sommairement les différentes composantes de votre projet et indiquez à quelle date il a été autorisé ?

¹ Pour l'outre-mer, voir notice explicative

5. Sensibilité environnementale de la zone d'implantation envisagée

Afin de réunir les informations nécessaires pour remplir le tableau ci-dessous, vous pouvez vous rapprocher des services instructeurs, et vous référer notamment à l'outil de cartographie interactive CARMEN, disponible sur le site de chaque direction régionale.

Le site Internet du ministère en charge de l'environnement vous propose, dans la rubrique concernant la demande de cas par cas, la liste des sites internet où trouver les données environnementales par région utiles pour remplir le formulaire.

Le projet se situe-t-il :	Oui	Non	Lequel/Laquelle ?
Dans une zone naturelle d'intérêt écologique, faunistique et floristique de type I ou II (ZNIEFF) ?	<input type="checkbox"/>	<input checked="" type="checkbox"/>	
En zone de montagne ?	<input type="checkbox"/>	<input checked="" type="checkbox"/>	
Dans une zone couverte par un arrêté de protection de biotope ?	<input type="checkbox"/>	<input checked="" type="checkbox"/>	
Sur le territoire d'une commune littorale ?	<input type="checkbox"/>	<input checked="" type="checkbox"/>	
Dans un parc national, un parc naturel marin, une réserve naturelle (nationale ou régionale), une zone de conservation halieutique ou un parc naturel régional ?	<input type="checkbox"/>	<input checked="" type="checkbox"/>	
Sur un territoire couvert par un plan de prévention du bruit, arrêté ou le cas échéant, en cours d'élaboration ?	<input type="checkbox"/>	<input checked="" type="checkbox"/>	
Dans un bien inscrit au patrimoine mondial ou sa zone tampon, un monument historique ou ses abords ou un site patrimonial remarquable ?	<input type="checkbox"/>	<input checked="" type="checkbox"/>	
Dans une zone humide ayant fait l'objet d'une délimitation ?	<input type="checkbox"/>	<input checked="" type="checkbox"/>	

Dans une commune couverte par un plan de prévention des risques naturels prévisibles (PPRN) ou par un plan de prévention des risques technologiques (PPRT) ? Si oui, est-il prescrit ou approuvé ?	<input checked="" type="checkbox"/>	<input type="checkbox"/>	ZONE PPRI prescrite et approuvée figurant pour la commune de Gennevilliers.
Dans un site ou sur des sols pollués ?	<input checked="" type="checkbox"/>	<input type="checkbox"/>	cf pièce 11 du dossier : Annexe : notice réhabilitation du site
Dans une zone de répartition des eaux ?	<input type="checkbox"/>	<input checked="" type="checkbox"/>	
Dans un périmètre de protection rapprochée d'un captage d'eau destiné à la consommation humaine ou d'eau minérale naturelle ?	<input type="checkbox"/>	<input checked="" type="checkbox"/>	
Dans un site inscrit ?	<input type="checkbox"/>	<input checked="" type="checkbox"/>	
Le projet se situe-t-il, dans ou à proximité :	Oui	Non	Lequel et à quelle distance ?
D'un site Natura 2000 ?	<input type="checkbox"/>	<input checked="" type="checkbox"/>	
D'un site classé ?	<input type="checkbox"/>	<input checked="" type="checkbox"/>	

6. Caractéristiques de l'impact potentiel du projet sur l'environnement et la santé humaine au vu des informations disponibles

6.1 Le projet envisagé est-il susceptible d'avoir les incidences notables suivantes ?

Veuillez compléter le tableau suivant :

Incidences potentielles		Oui	Non	De quelle nature ? De quelle importance ? Appréciez sommairement l'impact potentiel
Ressources	Engendre-t-il des prélèvements d'eau ? Si oui, dans quel milieu ?	<input type="checkbox"/>	<input checked="" type="checkbox"/>	
	Impliquera-t-il des drainages / ou des modifications prévisibles des masses d'eau souterraines ?	<input type="checkbox"/>	<input checked="" type="checkbox"/>	
	Est-il excédentaire en matériaux ?	<input type="checkbox"/>	<input checked="" type="checkbox"/>	
	Est-il déficitaire en matériaux ? Si oui, utilise-t-il les ressources naturelles du sol ou du sous-sol ?	<input type="checkbox"/>	<input checked="" type="checkbox"/>	
Milieu naturel	Est-il susceptible d'entraîner des perturbations, des dégradations, des destructions de la biodiversité existante : faune, flore, habitats, continuités écologiques ?	<input type="checkbox"/>	<input checked="" type="checkbox"/>	Le projet induira la requalification d'une friche tout en respectant les règles environnementales et paysagères de la ZAC : marges de recul... Des mesures ont été mises en place vis-à-vis de la biodiversité : recomposition globale d'une strate végétale et arborée sur le site (coulée verte, plantations, bassins) favorisant la reconstitution d'un milieu habitable pour des espèces d'oiseaux, de petits mammifères ou d'insectes. Les bâtiments proposent une alternance de hauteurs et de transparence réduisant les effets d'ombres portées. Ces mesures favoriseront un rafraîchissement de l'air et une réduction du phénomène d'îlot de chaleur.
	Si le projet est situé dans ou à proximité d'un site Natura 2000, est-il susceptible d'avoir un impact sur un habitat / une espèce inscrit(e) au Formulaire Standard de Données du site ?	<input type="checkbox"/>	<input checked="" type="checkbox"/>	Le projet n'est pas inclus dans aucun site Natura 2000. Le site Natura 2000 le plus proche se trouve à 633m de la zone d'étude. (voir annexe 6) De part la nature du projet et la distance des sites concernés, le projet n'est pas susceptible d'avoir un impact sur les espèces ou habitats inscrits au Formulaire Standard de données du site.

	Est-il susceptible d'avoir des incidences sur les autres zones à sensibilité particulière énumérées au 5.2 du présent formulaire ?	<input type="checkbox"/>	<input checked="" type="checkbox"/>	
	Engendre-t-il la consommation d'espaces naturels, agricoles, forestiers, maritimes ?	<input type="checkbox"/>	<input checked="" type="checkbox"/>	
Risques	Est-il concerné par des risques technologiques ?	<input type="checkbox"/>	<input checked="" type="checkbox"/>	
	Est-il concerné par des risques naturels ?	<input checked="" type="checkbox"/>	<input type="checkbox"/>	Le terrain tient en compte les prescriptions de la « zone D » du PPRI : « zone de mutation urbaine ». Ainsi toute construction aura une cote de plancher située au-dessus de la cote de référence. Les fondations des constructions (activités, bureaux, équipements, ...) n'auront pas d'impact sur la nappe alluvionnaire présente. Afin d'être protégés des crues faibles ou moyennes, les sous-sols à usage de stationnement auront des parois étanches et une dalle permettant l'innondabilité.
	Engendre-t-il des risques sanitaires ? Est-il concerné par des risques sanitaires ?	<input type="checkbox"/> <input type="checkbox"/>	<input checked="" type="checkbox"/> <input checked="" type="checkbox"/>	
Nuisances	Engendre-t-il des déplacements/des trafics	<input checked="" type="checkbox"/>	<input type="checkbox"/>	Toutefois, le trafic engendré par le projet reste marginal par rapport à la circulation liée à la présence de l'A86 au sud du site et son transit est interdit aux véhicules de plus de 3.5 t par arrêté préfectoral.
	Est-il source de bruit ? Est-il concerné par des nuisances sonores ?	<input type="checkbox"/> <input checked="" type="checkbox"/>	<input checked="" type="checkbox"/> <input type="checkbox"/>	Les immeubles seront concernés par les nuisances sonores provenant des voies ferrées à proximité.

	Engendre-t-il des odeurs ? Est-il concerné par des nuisances olfactives ?	<input type="checkbox"/> <input type="checkbox"/>	<input checked="" type="checkbox"/> <input checked="" type="checkbox"/>	
	Engendre-t-il des vibrations ? Est-il concerné par des vibrations ?	<input type="checkbox"/> <input checked="" type="checkbox"/>	<input checked="" type="checkbox"/> <input type="checkbox"/>	Les immeubles seront concernés par les vibrations éventuelles du fait de la proximité des voies ferrées.
	Engendre-t-il des émissions lumineuses ? Est-il concerné par des émissions lumineuses ?	<input type="checkbox"/> <input type="checkbox"/>	<input checked="" type="checkbox"/> <input checked="" type="checkbox"/>	La zone d'étude est localisée en banlieue parisienne et est donc concernée par la pollution lumineuse des grandes agglomérations et voies de circulation.
Emissions	Engendre-t-il des rejets dans l'air ?	<input type="checkbox"/>	<input checked="" type="checkbox"/>	
	Engendre-t-il des rejets liquides ? Si oui, dans quel milieu ?	<input type="checkbox"/>	<input checked="" type="checkbox"/>	La construction n'engendrera aucune eau de process. Il sera mis en place un réseau d'assainissement séparatif EU/EP. Les eaux pluviales de toiture seront stockées dans des bassins et les eaux de voiries seront récupérées par des canalisations sous voirie, passeront ensuite dans un séparateur hydrocarbures avant d'être stockées.
	Engendre-t-il des effluents ?	<input type="checkbox"/>	<input checked="" type="checkbox"/>	Les seuls rejets liquides sont les rejets d'eaux usées qui seront rejetés dans le réseau.
	Engendre-t-il la production de déchets non dangereux, inertes, dangereux ?	<input checked="" type="checkbox"/>	<input type="checkbox"/>	Le projet produira des déchets liés à l'aménagement (chantier) mais également à son exploitation. Il n'est pas de nature à produire des déchets dangereux. Tous les déchets de chantier pouvant être valorisés dans les filières de gestion des déchets disponibles à proximité le seront. Il est visé un taux de recyclage de 70% des déchets produits. Déchets d'exploitation : le tri et l'élimination des déchets seront planifiés en amont. La limitation des déchets à la source sera favorisée et ils seront gérés par des prestataires agréés et via les filières appropriées. Les bâtiments ne relèvent pas de la

*réglementation classée par la
Protection de l'environnement.*

Patrimoine / Cadre de vie / Population	Est-il susceptible de porter atteinte au patrimoine architectural, culturel, archéologique et paysager ?	<input type="checkbox"/>	<input checked="" type="checkbox"/>	
	Engendre-t-il des modifications sur les activités humaines (agriculture, sylviculture, urbanisme, aménagements), notamment l'usage du sol ?	<input checked="" type="checkbox"/>	<input type="checkbox"/>	La réalisation du campus, complètera le développement de la ZAC des Louvresses de Gennevilliers.

6.2 Les incidences du projet identifiées au 6.1 sont-elles susceptibles d'être cumulées avec d'autres projets existants ou approuvés ?

Oui ☒ Non ☐ Si oui, décrivez lesquelles :

Le projet s'inscrit dans le développement de la ZAC des Louvresses de Gennevilliers.

Environ 150 000m² de bureaux ont déjà été réalisés.

En mai 2010, dans le cadre de la modification du dossier de création de la ZAC, le projet a fait l'objet d'une étude d'impact.

Celle-ci a été soumise à l'autorité environnementale qui "n'a pas formulé d'observation".

En mai 2014, dans le cadre d'une nouvelle modification du dossier de réalisation de la ZAC, des compléments à cette étude d'impact de 2010 ont été apportés afin de prendre en compte les évolutions de la ZAC, d'actualiser l'étude réalisée et de l'étoffer pour la mettre en conformité avec la réforme de décembre 2011. Les compléments apportés n'ont également pas fait l'objet d'observation.

6.3 Les incidences du projet identifiées au 6.1 sont-elles susceptibles d'avoir des effets de nature transfrontière ?

Oui ☐ Non ☒ Si oui, décrivez lesquels :

6.4 Description, le cas échéant, des mesures et des caractéristiques du projet destinées à éviter ou réduire les effets négatifs notables du projet sur l'environnement ou la santé humaine (pour plus de précision, il vous est possible de joindre une annexe traitant de ces éléments) :

7. Auto-évaluation (facultatif)

Au regard du formulaire rempli, estimez-vous qu'il est nécessaire que votre projet fasse l'objet d'une évaluation environnementale ou qu'il devrait en être dispensé ? Expliquez pourquoi.

Il ne nous semble pas nécessaire qu'une nouvelle étude d'impact soit réalisée pour le site pour deux raisons majeures:

1. L'étude d'impact réalisée et ses compléments n'ont soulevés aucune observation de la part des autorités environnementales . En mai 2014, dans le cadre d'une nouvelle modification du dossier de réalisation de la ZAC, des compléments à cette étude d'impact de 2010 ont été apportés afin de prendre en compte les évolutions de la ZAC, d'actualiser l'étude réalisée et de l'étoffer pour la mettre en conformité avec la réforme de décembre 2011. Les compléments apportés ont fait l'objet d'un avis tacite également.
2. Le projet constitue le dernier développement de la ZAC et s'inscrit dans la droite ligne de la programmation initiale.

8. Annexes

8.1 Annexes obligatoires

Objet		
1	Document CERFA n°14734 intitulé « informations nominatives relatives au maître d'ouvrage ou pétitionnaire » - non publié ;	<input checked="" type="checkbox"/>
2	Un plan de situation au 1/25 000 ou, à défaut, à une échelle comprise entre 1/16 000 et 1/64 000 (Il peut s'agir d'extraits cartographiques du document d'urbanisme s'il existe) ;	<input checked="" type="checkbox"/>
3	Au minimum, 2 photographies datées de la zone d'implantation, avec une localisation cartographique des prises de vue, l'une devant permettre de situer le projet dans l'environnement proche et l'autre de le situer dans le paysage lointain ;	<input checked="" type="checkbox"/>
4	Un plan du projet <u>ou</u> , pour les travaux, ouvrages ou aménagements visés aux catégories 5° a), 6°a), b) et c), 7°a), b), 9°a), b), c), d), 10°, 11°a), b), 12°, 13°, 22°, 32, 38° ; 43° a) et b) de l'annexe à l'article R. 122-2 du code de l'environnement un projet de tracé ou une enveloppe de tracé ;	<input checked="" type="checkbox"/>
5	Sauf pour les travaux, ouvrages ou aménagements visés aux 5° a), 6°a), b) et c), 7° a), b), 9°a), b), c), d), 10°, 11°a), b), 12°, 13°, 22°, 32, 38° ; 43° a) et b) de l'annexe à l'article R. 122-2 du code de l'environnement : plan des abords du projet (100 mètres au minimum) pouvant prendre la forme de photos aériennes datées et complétées si nécessaire selon les évolutions récentes, à une échelle comprise entre 1/2 000 et 1/5 000. Ce plan devra préciser l'affectation des constructions et terrains avoisinants ainsi que les canaux, plans d'eau et cours d'eau ;	<input checked="" type="checkbox"/>
6	Si le projet est situé dans un site Natura 2000, un plan de situation détaillé du projet par rapport à ce site. Dans les autres cas, une carte permettant de localiser le projet par rapport aux sites Natura 2000 sur lesquels le projet est susceptible d'avoir des effets.	<input checked="" type="checkbox"/>

8.2 Autres annexes volontairement transmises par le maître d'ouvrage ou pétitionnaire

Veillez compléter le tableau ci-joint en indiquant les annexes jointes au présent formulaire d'évaluation, ainsi que les parties auxquelles elles se rattachent

Objet
Dossier d'étude d'impact de mai 2011 - réalisé par CODRA
Compléments apportés au dossier d'étude d'impact en mai 2014 - réalisé par CODRA

9. Engagement et signature

Je certifie sur l'honneur l'exactitude des renseignements ci-dessus



Fait à

LEVALLOIS-PERRET

le,

21/02/2020

Signature

SCI INV040 GENNEVILLIERS LOUVRESSES

68 rue de Villiers

93000 LEVALLOIS PERRET

RCS NANTERRE 877 978 455

SCCV GENNEVILLIERS LOUVRESSES

68 rue de Villiers

92300 LEVALLOIS PERRET

RCS NANTERRE 878 456 383

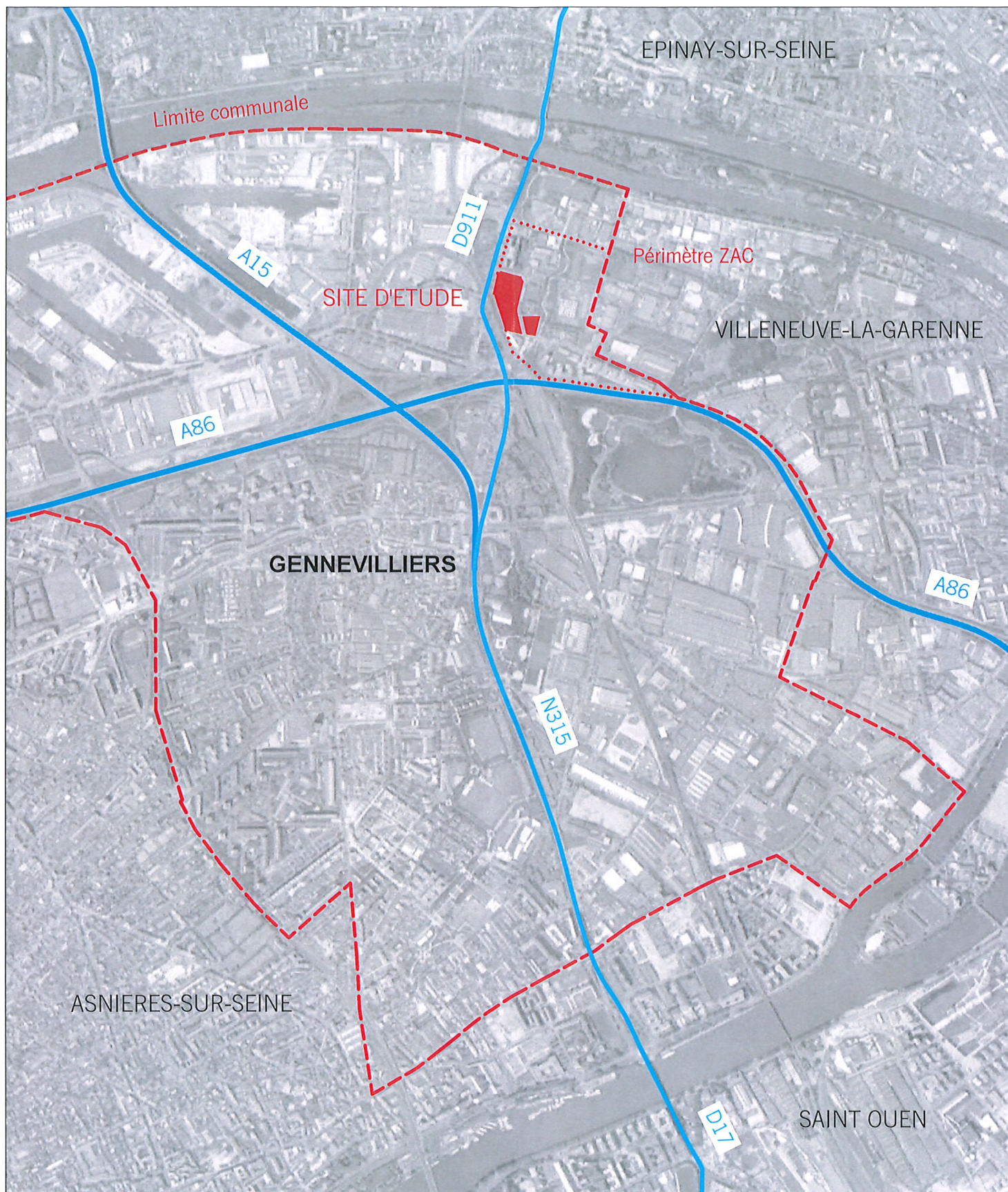

DEMANDE D'EXAMEN AU CAS PAR CAS

Adresse : ZAC des Louveresses - 8, avenue des Louveresses - 92230 GENNEVILLIERS

Créé le : Janvier 2020

Echelle : 1/25.000e

Titre :

PLAN DE SITUATION

SCI INV040 GENNEVILLIERS LOUVRESSES
SCCV GENNEVILLIERS LOUVRESSES

68, rue de Villiers
92300 LEVALLOIS-PERRET
lpitron@spirit.net
TEL: 01 41 40 80 80
FAX: 01 41 40 82 62



1 Photographie depuis l'allée des Recoudes



2 Photographie depuis l'avenue des Louvresses



3 Photographie depuis le rond point : avenue de l'Ormeteau / avenue des Louvresses



DEMANDE D'EXAMEN AU CAS PAR CAS

Adresse : ZAC des Louvresses - 8, avenue des Louvresses - 92230 GENNEVILLIERS

Créé le : Janvier 2020

Echelle : -

Titre :

PHOTOGRAPHIES ETAT EXISTANT

SCI INV040 GENNEVILLIERS LOUVRESSES
SCCV GENNEVILLIERS LOUVRESSES

68, rue de Villiers
92300 LEVALLOIS-PERRET
lpitron@spirit.net
TEL: 01 41 40 80 80
FAX: 01 41 40 82 62



DEMANDE D'EXAMEN AU CAS PAR CAS

Adresse : ZAC des Louvresses - 8, avenue des Louvresses - 92230 GENNEVILLIERS

Créé le : Janvier 2020

Echelle : 1/2000e

Titre :

PLAN MASSE



1 Perspective depuis l'avenue Marcel Paul



2 Perspective depuis l'avenue des Louvresses



3 Perspective depuis l'avenue des Louvresses



DEMANDE D'EXAMEN AU CAS PAR CAS

Adresse : ZAC des Louvresses - 8, avenue des Louvresses - 92230 GENNEVILLIERS

Créé le : Janvier 2020

Echelle : -

Titre :

PERSPECTIVES ETAT PROJETE

SCI INV040 GENNEVILLIERS LOUVRESSES
SCCV GENNEVILLIERS LOUVRESSES

68, rue de Villiers
92300 LEVALLOIS-PERRET
lpitron@spirit.net
TEL: 01 41 40 80 80
FAX: 01 41 40 82 62

Signature

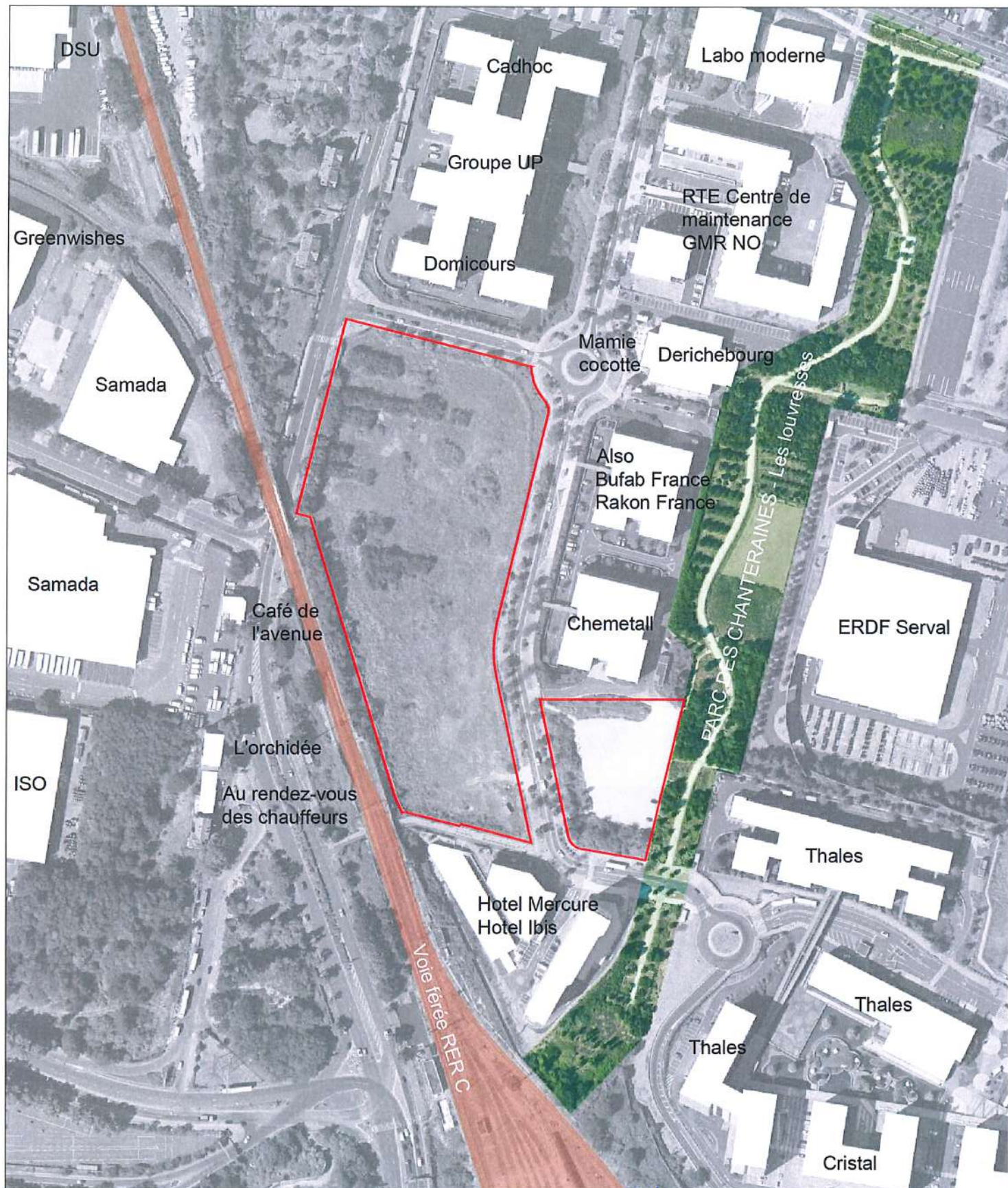

DEMANDE D'EXAMEN AU CAS PAR CAS

Adresse : ZAC des Louveresses - 8, avenue des Louveresses - 92230 GENNEVILLIERS

Créé le : Janvier 2020

Echelle : 1/3000e

Titre :

PLAN DES ABORDS

Ce dessin ne peut être utilisé pour des fins commerciales sans autorisation écrite de Spirit Entreprises.
This drawing may not be used for commercial purposes without written authorisation of Spirit Entreprises.

SCCV GENNEVILLIERS LOUVRESSES

68 rue de Villiers

SCI INV040 GENNEVILLIERS LOUVRESSES
92300 LEVALLOIS-PERRET

RCS NANTERRE 878 456 383

68, rue de Villiers
92300 LEVALLOIS-PERRET

lpitron@spirit.net

Tél: 01 41 40 80 80
FAX: 01 41 40 82 62

SCI INV040 GENNEVILLIERS LOUVRESSES

68 rue de Villiers

92300 LEVALLOIS-PERRET

RCS NANTERRE 877 978 455



10

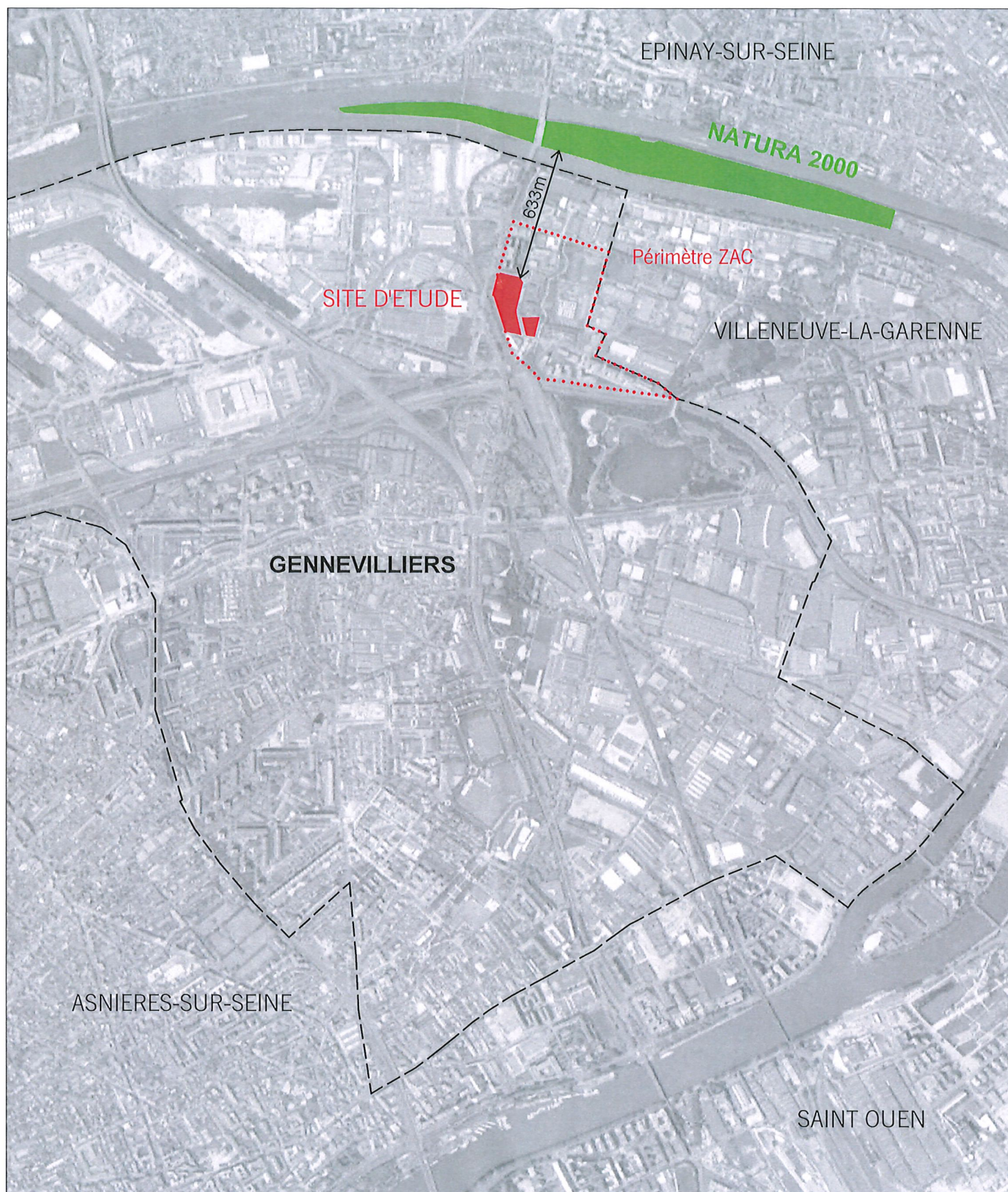

DEMANDE D'EXAMEN AU CAS PAR CAS

Adresse : ZAC des Louveresses - 8, avenue des Louveresses - 92230 GENNEVILLIERS

Créé le : Janvier 2020

Echelle : 1/25.000e

Titre :

PLAN DES SITES NATURA 2000

SCI INV040 GENNEVILLIERS LOUVRESSES
SCCV GENNEVILLIERS LOUVRESSES

68, rue de Villiers
92300 LEVALLOIS-PERRET
lpitron@spirit.net
TEL: 01 41 40 80 80
FAX: 01 41 40 82 62

8

05