

# Demande d'examen au cas par cas préalable à la réalisation éventuelle d'une évaluation environnementale

Article R. 122-3 du code de l'environnement

Ce formulaire sera publié sur le site internet de l'autorité environnementale  
Avant de remplir cette demande, lire attentivement la notice explicative

## Cadre réservé à l'autorité environnementale

Date de réception :

Dossier complet le :

N° d'enregistrement :

### 1. Intitulé du projet

REALISATION DU PARKING P+R DE LA GARE DES CLAIRIERS DE VERNEUIL  
COMMUNE DE VERNEUIL SUR SEINE - YVELINES

### 2. Identification du (ou des) maître(s) d'ouvrage ou du (ou des) pétitionnaire(s)

#### 2.1 Personne physique

Nom

Prénom

#### 2.2 Personne morale

Dénomination ou raison sociale

COMMUNAUTE URBAINE GRAND PARIS SEINE&OISE

Nom, prénom et qualité de la personne  
habilitée à représenter la personne morale

Philippe Tautou - Président

RCS / SIRET

2 0 0 0 5 9 8 8 9 0 0 0 1 0

Forme juridique EPCI

### Joignez à votre demande l'annexe obligatoire n°1

### 3. Catégorie(s) applicable(s) du tableau des seuils et critères annexé à l'article R. 122-2 du code de l'environnement et dimensionnement correspondant du projet

| N° de catégorie et sous-catégorie | Caractéristiques du projet au regard des seuils et critères de la catégorie<br>(Préciser les éventuelles rubriques issues d'autres nomenclatures (ICPE, IOTA, etc.)) |
|-----------------------------------|--|
| 41 a                              | Réalisation d'une aire de stationnement de 85 places   |

### 4. Caractéristiques générales du projet

Doivent être annexées au présent formulaire les pièces énoncées à la rubrique 8.1 du formulaire

#### 4.1 Nature du projet, y compris les éventuels travaux de démolition

Réalisation d'une aire de stationnement labellisée Parc Relais afin d'améliorer l'offre de stationnement au sein de la gare des Clairières de Verneuil.

#### **4.2 Objectifs du projet**

Cette aire de stationnement a pour but de limiter le stationnement illicite aux abords de la gare et ainsi apporter une offre complémentaire de stationnements avec l'arrivée du RER E EOLE.

#### **4.3 Décrivez sommairement le projet**

##### **4.3.1 dans sa phase travaux**

Les travaux nécessitent la réalisation d'une structure permettant l'accueil de véhicules légers. Le terrain sur lequel sera implanté l'aire de stationnement sera viabilisé afin d'y mettre en place :

- l'éclairage public
- la télésurveillance du site
- la télé opération à distance
- le contrôle des accès

Les eaux de pluie seront recueillies dans un collecteur qui se rejettera dans le réseau d'eaux pluviales situé à proximité.

##### **4.3.2 dans sa phase d'exploitation**

Le parking sera exploité dans le cadre d'une DSP

#### 4.4 A quelle(s) procédure(s) administrative(s) d'autorisation le projet a-t-il été ou sera-t-il soumis ?

La décision de l'autorité environnementale devra être jointe au(x) dossier(s) d'autorisation(s).

Le projet est soumis à permis d'aménager

#### 4.5 Dimensions et caractéristiques du projet et superficie globale de l'opération - préciser les unités de mesure utilisées

| Grandeurs caractéristiques | Valeur(s)           |
|----------------------------|---------------------|
| le projet a une superficie | 2100 m <sup>2</sup> |
| - largeur du projet        | 30 ml               |
| - longueur du projet       | 70 ml               |

#### 4.6 Localisation du projet

##### Adresse et commune(s) d'implantation

place de la Résistance  
78480 Verneuil sur Seine

##### Coordonnées géographiques<sup>1</sup>

Long. \_\_\_° \_\_\_' \_\_\_" \_\_\_ Lat. \_\_\_° \_\_\_' \_\_\_" \_\_\_

Pour les catégories 5° a), 6° a), b) et c), 7° a), b) 9° a), b), c), d), 10°, 11° a) b), 12°, 13°, 22°, 32°, 34°, 38° ; 43° a), b) de l'annexe à l'article R. 122-2 du code de l'environnement :

Point de départ :

Long. \_\_\_° \_\_\_' \_\_\_" \_\_\_ Lat. \_\_\_° \_\_\_' \_\_\_" \_\_\_

Point d'arrivée :

Long. \_\_\_° \_\_\_' \_\_\_" \_\_\_ Lat. \_\_\_° \_\_\_' \_\_\_" \_\_\_

Communes traversées :

Joignez à votre demande les annexes n° 2 à 6

4.7 S'agit-il d'une modification/extension d'une installation ou d'un ouvrage existant ?

Oui

Non

4.7.1 Si oui, cette installation ou cet ouvrage a-t-il fait l'objet d'une évaluation environnementale ?

Oui

Non

4.7.2 Si oui, décrivez sommairement les différentes composantes de votre projet et indiquez à quelle date il a été autorisé ?

<sup>1</sup> Pour l'outre-mer, voir notice explicative



## 5. Sensibilité environnementale de la zone d'implantation envisagée

Afin de réunir les informations nécessaires pour remplir le tableau ci-dessous, vous pouvez vous rapprocher des services instructeurs, et vous référer notamment à l'outil de cartographie interactive CARMEN, disponible sur le site de chaque direction régionale.

Le site Internet du ministère en charge de l'environnement vous propose, dans la rubrique concernant la demande de cas par cas, la liste des sites internet où trouver les données environnementales par région utiles pour remplir le formulaire.

| Le projet se situe-t-il :  | Oui                      | Non                                 | Lequel/Laquelle ? |
|--|--------------------------|-------------------------------------|-------------------|
| Dans une zone naturelle d'intérêt écologique, faunistique et floristique de type I ou II (ZNIEFF) ?  | <input type="checkbox"/> | <input checked="" type="checkbox"/> |                   |
| En zone de montagne ?  | <input type="checkbox"/> | <input checked="" type="checkbox"/> |                   |
| Dans une zone couverte par un arrêté de protection de biotope ?  | <input type="checkbox"/> | <input checked="" type="checkbox"/> |                   |
| Sur le territoire d'une commune littorale ?  | <input type="checkbox"/> | <input checked="" type="checkbox"/> |                   |
| Dans un parc national, un parc naturel marin, une réserve naturelle (nationale ou régionale), une zone de conservation halieutique ou un parc naturel régional ? | <input type="checkbox"/> | <input checked="" type="checkbox"/> |                   |
| Sur un territoire couvert par un plan de prévention du bruit, arrêté ou le cas échéant, en cours d'élaboration ?   | <input type="checkbox"/> | <input checked="" type="checkbox"/> |                   |
| Dans un bien inscrit au patrimoine mondial ou sa zone tampon, un monument historique ou ses abords ou un site patrimonial remarquable ?                          | <input type="checkbox"/> | <input checked="" type="checkbox"/> |                   |
| Dans une zone humide ayant fait l'objet d'une délimitation ?   | <input type="checkbox"/> | <input checked="" type="checkbox"/> |                   |

|   |                          |                                     |                                      |
|---|--------------------------|-------------------------------------|--------------------------------------|
| Dans une commune couverte par un plan de prévention des risques naturels prévisibles (PPRN) ou par un plan de prévention des risques technologiques (PPRT) ?<br>Si oui, est-il prescrit ou approuvé ? | <input type="checkbox"/> | <input checked="" type="checkbox"/> |                                      |
| Dans un site ou sur des sols pollués ?  | <input type="checkbox"/> | <input checked="" type="checkbox"/> |                                      |
| Dans une zone de répartition des eaux ?   | <input type="checkbox"/> | <input checked="" type="checkbox"/> |                                      |
| Dans un périmètre de protection rapprochée d'un captage d'eau destiné à la consommation humaine ou d'eau minérale naturelle ?   | <input type="checkbox"/> | <input checked="" type="checkbox"/> |                                      |
| Dans un site inscrit ?  | <input type="checkbox"/> | <input checked="" type="checkbox"/> |                                      |
| <b>Le projet se situe-t-il, dans ou à proximité :</b>   | <b>Oui</b>               | <b>Non</b>                          | <b>Lequel et à quelle distance ?</b> |
| D'un site Natura 2000 ?   | <input type="checkbox"/> | <input checked="" type="checkbox"/> |                                      |
| D'un site classé ?  | <input type="checkbox"/> | <input checked="" type="checkbox"/> |                                      |

6. Caractéristiques de l'impact potentiel du projet sur l'environnement et la santé humaine au vu des informations disponibles

6.1 Le projet envisagé est-il **susceptible** d'avoir les incidences notables suivantes ?

Veillez compléter le tableau suivant :

| Incidences potentielles |   | Oui                      | Non                                 | De quelle nature ? De quelle importance ?<br>Appréciez sommairement l'impact potentiel |
|-------------------------|---|--------------------------|-------------------------------------|--|
| <b>Ressources</b>       | Engendre-t-il des prélèvements d'eau ?<br>Si oui, dans quel milieu ?  | <input type="checkbox"/> | <input checked="" type="checkbox"/> |  |
|                         | Impliquera-t-il des drainages / ou des modifications prévisibles des masses d'eau souterraines ?  | <input type="checkbox"/> | <input checked="" type="checkbox"/> |  |
|                         | Est-il excédentaire en matériaux ?  | <input type="checkbox"/> | <input checked="" type="checkbox"/> |  |
|                         | Est-il déficitaire en matériaux ?<br>Si oui, utilise-t-il les ressources naturelles du sol ou du sous-sol ?   | <input type="checkbox"/> | <input checked="" type="checkbox"/> |  |
| <b>Milieu naturel</b>   | Est-il susceptible d'entraîner des perturbations, des dégradations, des destructions de la biodiversité existante : faune, flore, habitats, continuités écologiques ?                     | <input type="checkbox"/> | <input checked="" type="checkbox"/> |  |
|                         | Si le projet est situé dans ou à proximité d'un site Natura 2000, est-il susceptible d'avoir un impact sur un habitat / une espèce inscrit(e) au Formulaire Standard de Données du site ? | <input type="checkbox"/> | <input checked="" type="checkbox"/> |  |



|                  |  |  |  |  |
|------------------|--|--|--|--|
|                  | Est-il susceptible d'avoir des incidences sur les autres zones à sensibilité particulière énumérées au 5.2 du présent formulaire ? | <input type="checkbox"/>                             | <input checked="" type="checkbox"/>  |  |
|                  | Engendre-t-il la consommation d'espaces naturels, agricoles, forestiers, maritimes ?   | <input type="checkbox"/>                             | <input checked="" type="checkbox"/>  |  |
| <b>Risques</b>   | Est-il concerné par des risques technologiques ?   | <input type="checkbox"/>                             | <input checked="" type="checkbox"/>  |  |
|                  | Est-il concerné par des risques naturels ?   | <input type="checkbox"/>                             | <input checked="" type="checkbox"/>  |  |
|                  | Engendre-t-il des risques sanitaires ?   | <input type="checkbox"/>                             | <input checked="" type="checkbox"/>  |  |
|                  | Est-il concerné par des risques sanitaires ?   | <input type="checkbox"/>                             | <input checked="" type="checkbox"/>  |  |
| <b>Nuisances</b> | Engendre-t-il des déplacements/des trafics   | <input type="checkbox"/>                             | <input checked="" type="checkbox"/>  |  |
|                  | Est-il source de bruit ?<br>Est-il concerné par des nuisances sonores ?  | <input type="checkbox"/><br><input type="checkbox"/> | <input checked="" type="checkbox"/><br><input checked="" type="checkbox"/> |  |

|                  |   |                          |                                     |  |
|------------------|---|--------------------------|-------------------------------------|--|
|                  | <p>Engendre-t-il des odeurs ?</p> <p>Est-il concerné par des nuisances olfactives ?</p>               | <input type="checkbox"/> | <input checked="" type="checkbox"/> |  |
|                  | <p>Engendre-t-il des vibrations ?</p> <p>Est-il concerné par des vibrations ?</p>                     | <input type="checkbox"/> | <input checked="" type="checkbox"/> |  |
|                  | <p>Engendre-t-il des émissions lumineuses ?</p> <p>Est-il concerné par des émissions lumineuses ?</p> | <input type="checkbox"/> | <input checked="" type="checkbox"/> | <p>Le parking sera éclairé de façon à se conformer aux exigences d'Ile de France Mobilités en terme de circulation piétonnes. Toutefois, les appareils n'emettrons pas vers le ciel et auront une projection direct orientée vers le sol</p> |
| <b>Emissions</b> | <p>Engendre-t-il des rejets dans l'air ?</p>  | <input type="checkbox"/> | <input checked="" type="checkbox"/> |  |
|                  | <p>Engendre-t-il des rejets liquides ?</p> <p>Si oui, dans quel milieu ?</p>                          | <input type="checkbox"/> | <input checked="" type="checkbox"/> |  |
|                  | <p>Engendre-t-il des effluents ?</p>  | <input type="checkbox"/> | <input checked="" type="checkbox"/> |  |
|                  | <p>Engendre-t-il la production de déchets non dangereux, inertes, dangereux ?</p>                     | <input type="checkbox"/> | <input checked="" type="checkbox"/> |  |



|   |   |                          |                                     |  |
|---|---|--------------------------|-------------------------------------|--|
| <b>Patrimoine /<br/>Cadre de vie<br/>/ Population</b> | Est-il susceptible de porter atteinte au patrimoine architectural, culturel, archéologique et paysager ?                                    | <input type="checkbox"/> | <input checked="" type="checkbox"/> |  |
|   | Engendre-t-il des modifications sur les activités humaines (agriculture, sylviculture, urbanisme, aménagements), notamment l'usage du sol ? | <input type="checkbox"/> | <input checked="" type="checkbox"/> |  |

**6.2 Les incidences du projet identifiées au 6.1 sont-elles susceptibles d'être cumulées avec d'autres projets existants ou approuvés ?**

Oui  Non  Si oui, décrivez lesquelles :

**6.3 Les incidences du projet identifiées au 6.1 sont-elles susceptibles d'avoir des effets de nature transfrontière ?**

Oui  Non  Si oui, décrivez lesquels :

**6.4 Description, le cas échéant, des mesures et des caractéristiques du projet destinées à éviter ou réduire les effets négatifs notables du projet sur l'environnement ou la santé humaine (pour plus de précision, il vous est possible de joindre une annexe traitant de ces éléments) :**

**7. Auto-évaluation (facultatif)**

Au regard du formulaire rempli, estimez-vous qu'il est nécessaire que votre projet fasse l'objet d'une évaluation environnementale ou qu'il devrait en être dispensé ? Expliquez pourquoi.

**8. Annexes**

**8.1 Annexes obligatoires**

| Objet |   |                                     |
|-------|---|-------------------------------------|
| 1     | Document CERFA n°14734 intitulé « informations nominatives relatives au maître d'ouvrage ou pétitionnaire » - <b>non publié</b> ;   | <input checked="" type="checkbox"/> |
| 2     | Un plan de situation au 1/25 000 ou, à défaut, à une échelle comprise entre 1/16 000 et 1/64 000 (Il peut s'agir d'extraits cartographiques du document d'urbanisme s'il existe) ;  | <input checked="" type="checkbox"/> |
| 3     | Au minimum, 2 photographies datées de la zone d'implantation, avec une localisation cartographique des prises de vue, l'une devant permettre de situer le projet dans l'environnement proche et l'autre de le situer dans le paysage lointain ;   | <input checked="" type="checkbox"/> |
| 4     | Un plan du projet <u>ou</u> , pour les travaux, ouvrages ou aménagements visés aux catégories 5° a), 6°a), b) et c), 7°a), b), 9°a), b), c), d), 10°, 11°a), b), 12°, 13°, 22°, 32, 38° ; 43° a) et b) de l'annexe à l'article R. 122-2 du code de l'environnement un projet de tracé ou une enveloppe de tracé ;   | <input type="checkbox"/>            |
| 5     | Sauf pour les travaux, ouvrages ou aménagements visés aux 5° a), 6°a), b) et c), 7° a), b), 9°a), b), c), d), 10°, 11°a), b), 12°, 13°, 22°, 32, 38° ; 43° a) et b) de l'annexe à l'article R. 122-2 du code de l'environnement : plan des abords du projet (100 mètres au minimum) pouvant prendre la forme de photos aériennes datées et complétées si nécessaire selon les évolutions récentes, à une échelle comprise entre 1/2 000 et 1/5 000. Ce plan devra préciser l'affectation des constructions et terrains avoisinants ainsi que les canaux, plans d'eau et cours d'eau ; | <input checked="" type="checkbox"/> |
| 6     | Si le projet est situé dans un site Natura 2000, un plan de situation détaillé du projet par rapport à ce site. Dans les autres cas, une carte permettant de localiser le projet par rapport aux sites Natura 2000 sur lesquels le projet est susceptible d'avoir des effets.   | <input type="checkbox"/>            |

### 8.2 Autres annexes volontairement transmises par le maître d'ouvrage ou pétitionnaire

Veillez compléter le tableau ci-joint en indiquant les annexes jointes au présent formulaire d'évaluation, ainsi que les parties auxquelles elles se rattachent

| Objet                   |
|-------------------------|
| - Plan masse du parking |

### 9. Engagement et signature

Je certifie sur l'honneur l'exactitude des renseignements ci-dessus

Fait à Aubergenville

le, 10 avril 2020

Signature

Philippe TAVOU  
Président



9



# Parc Relais

## Gare des Clairières de Verneuil

### VERNEUIL SUR SEINE

version 2 du 14 avril 2020



Communauté Urbaine Grand Paris Seine & Oise  
Immeuble Autoneum  
Rue des Chevries  
78410 Aubergenville

|                |             |                                       |
|----------------|-------------|---------------------------------------|
|                |             |                                       |
| 2              | 14/04/2020  | Compléments annexe 5 & ajout annexe 6 |
| 1              | 10/04/2020  | Emission originale                    |
| <b>Version</b> | <b>Date</b> | <b>Observations</b>                   |



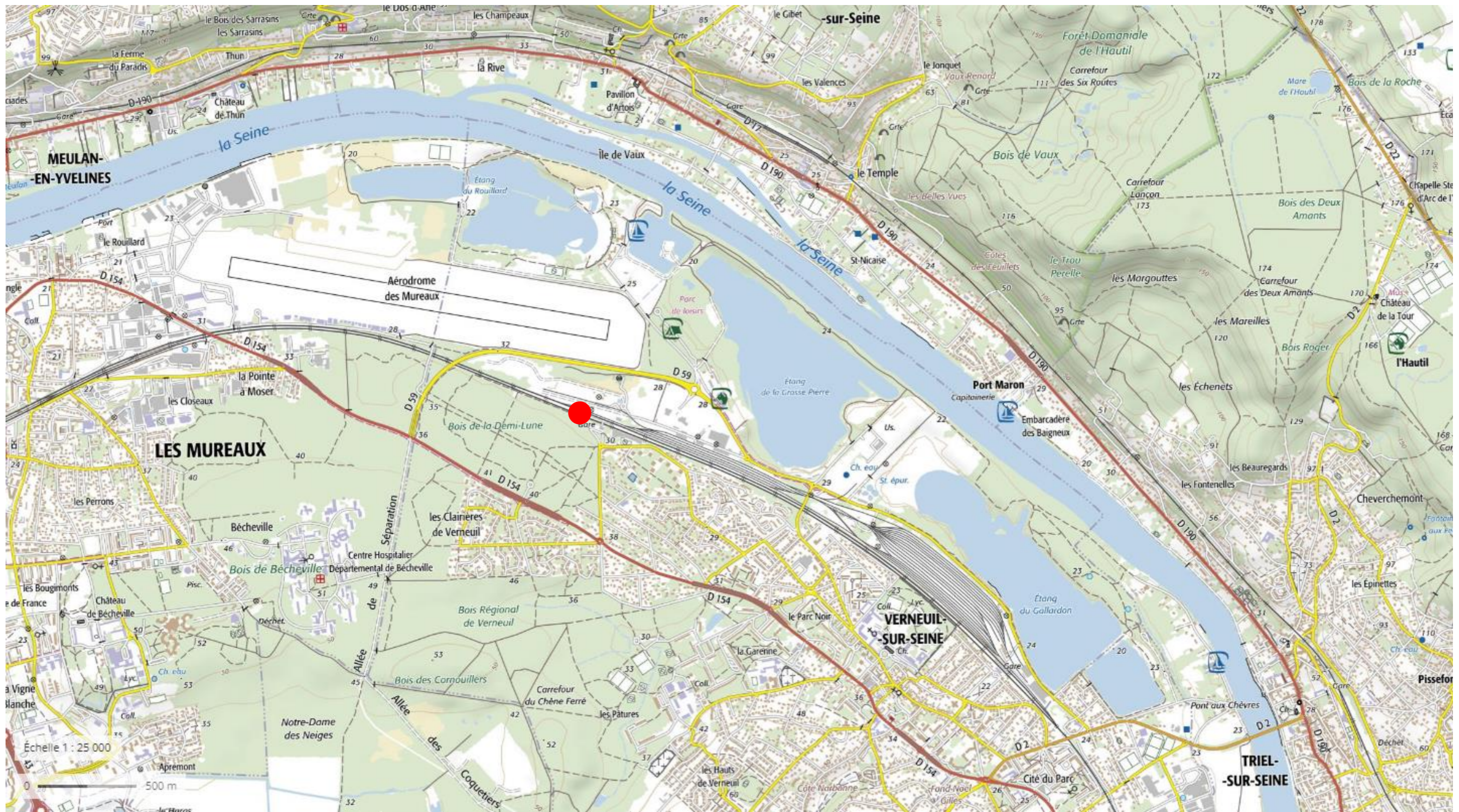

Implantation du projet

**Parc Relais**  
**Gare des Clairières de Verneuil – VERNEUIL SUR SEINE**  
**Annexe 2 :Plan de situation**



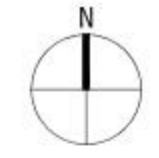
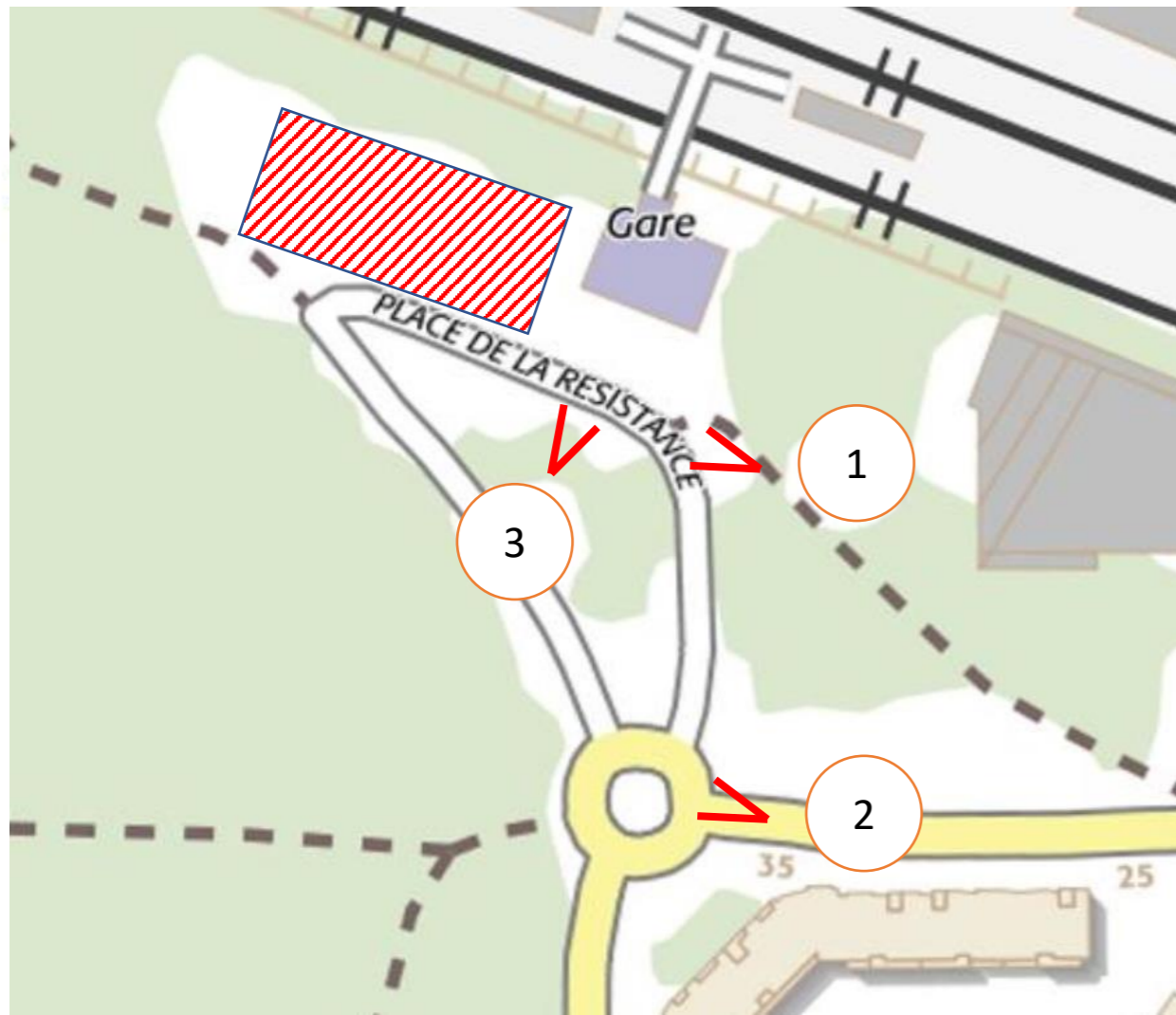

1



2



3



Zone concernée par l'examen au cas par cas

**Parc Relais**  
**Gare des Clairières de Verneuil – VERNEUIL SUR SEINE**  
 Annexe 3 : Photos permettant de situer le projet dans son environnement proche et le paysage lointain



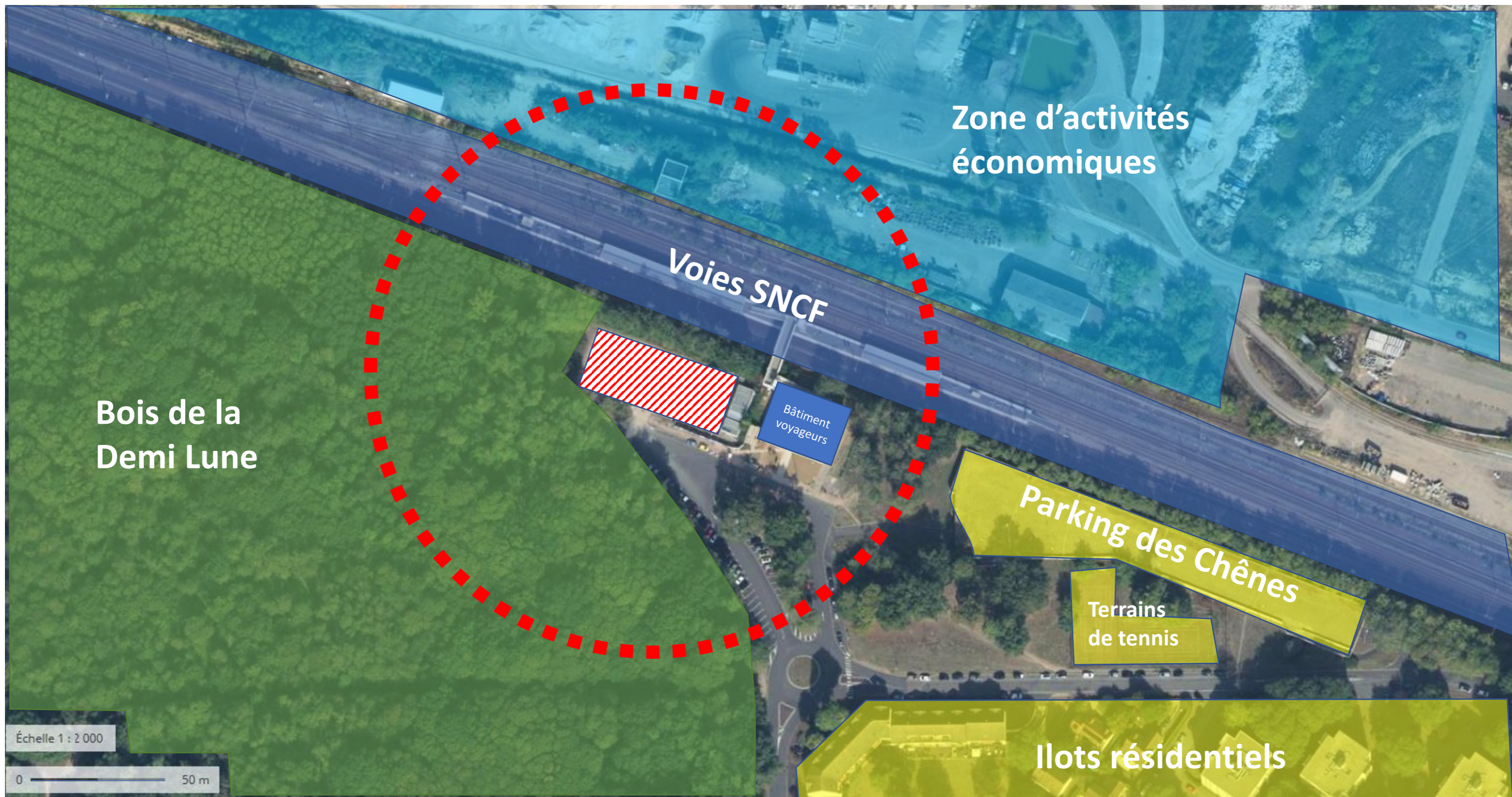

Zone concernée par l'examen au cas par cas

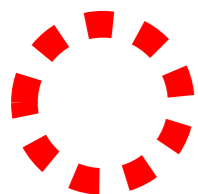

Zone de 100 m de rayon par rapport au projet

**Parc Relais**  
**Gare des Clairières de Verneuil – VERNEUIL SUR SEINE**  
**Annexe 5 : Plan des abords du projet (100 mètres au minimum)**



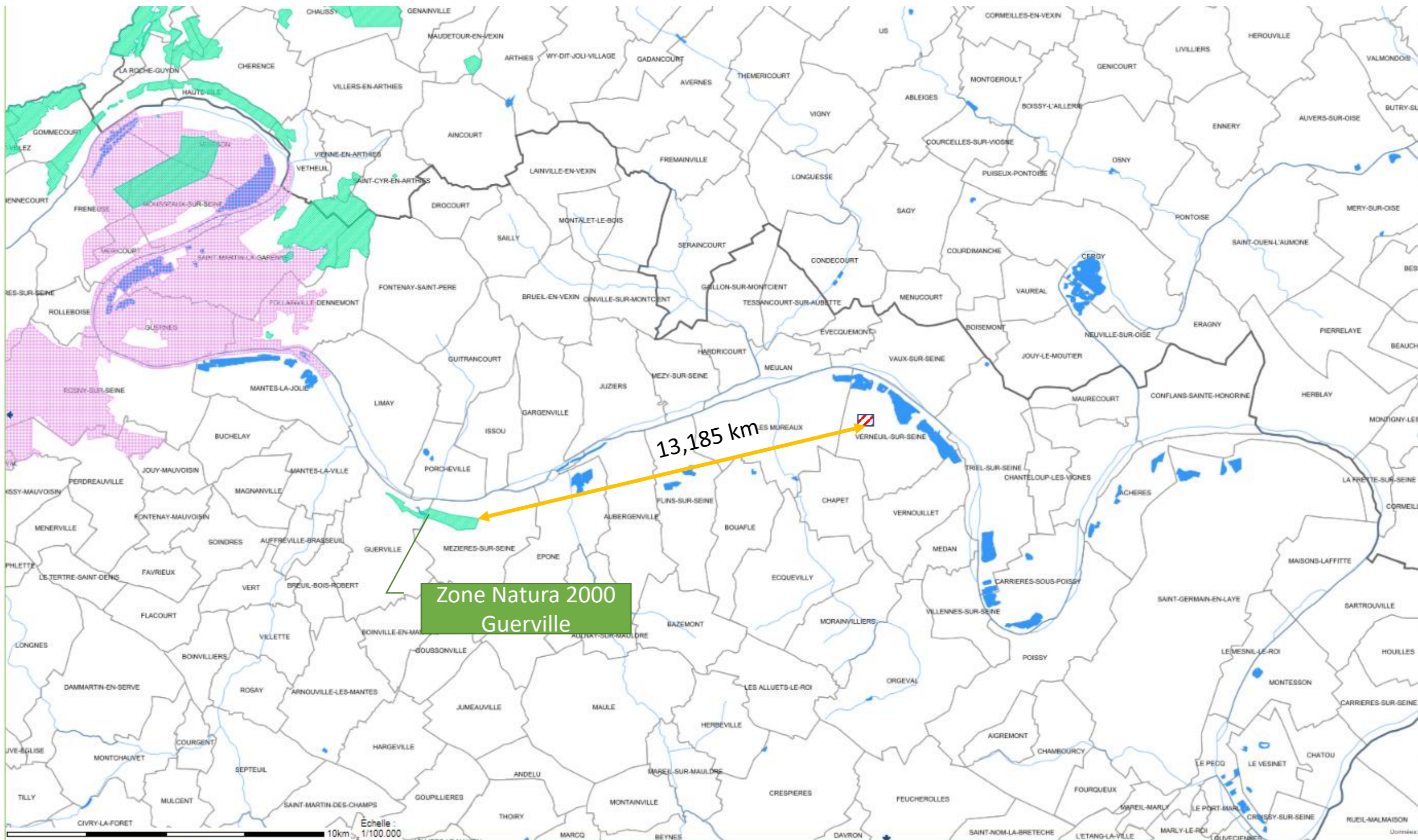

Source : [http://carmen.developpement-durable.gouv.fr/18/Nature\\_Paysage.map#](http://carmen.developpement-durable.gouv.fr/18/Nature_Paysage.map#)



Zone concernée par l'examen au cas par cas

**Parc Relais**  
**Gare des Clairières de Verneuil – VERNEUIL SUR SEINE**  
**Annexe 6 : Proximité Zone Natura 2000**



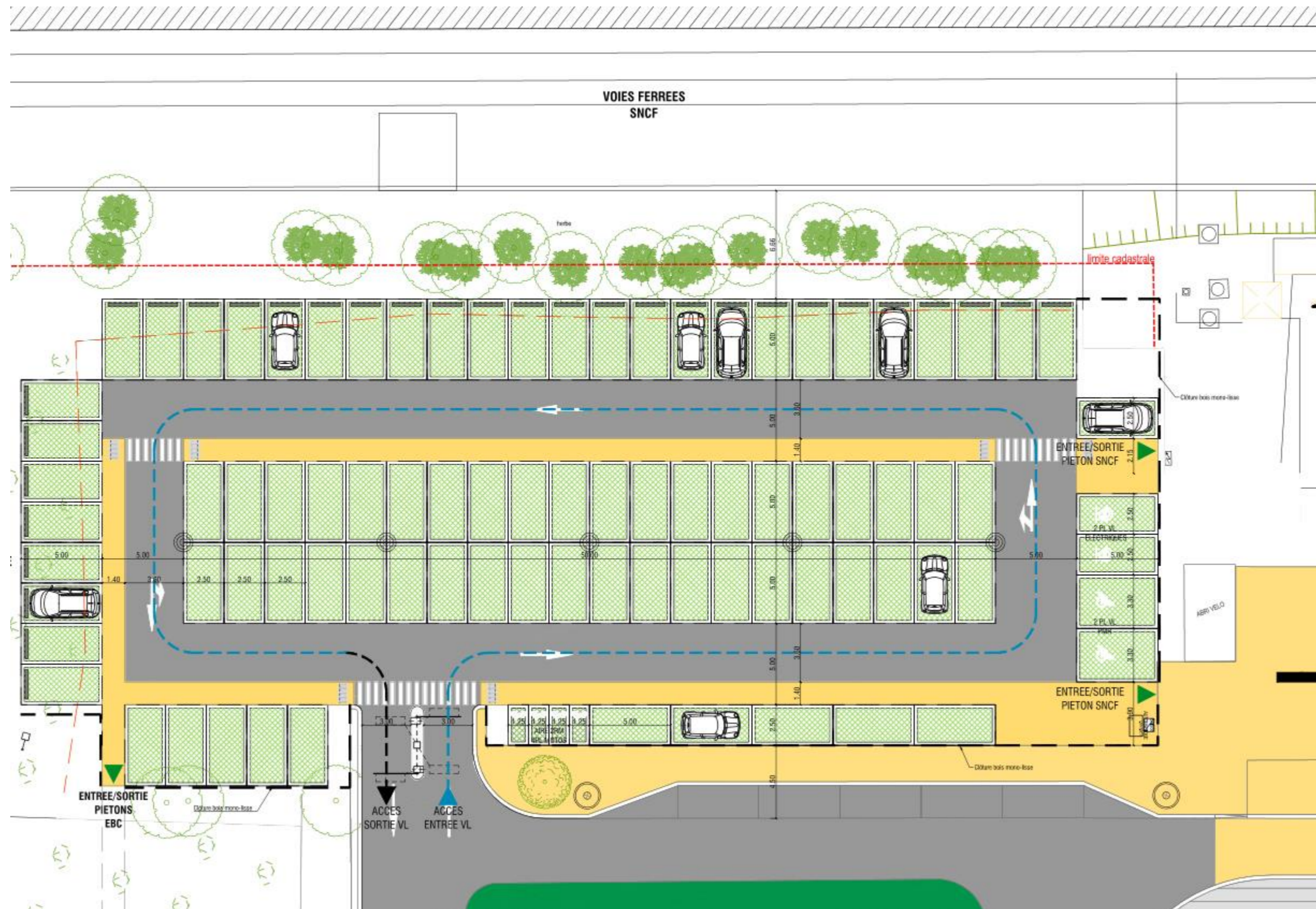

**Parc Relais**  
**Gare des Clairières de Verneuil – VERNEUIL SUR SEINE**  
**Plan masse**