

## Demande d'examen au cas par cas préalable à la réalisation éventuelle d'une évaluation environnementale

Article R. 122-3 du code de l'environnement

*Ce formulaire sera publié sur le site internet de l'autorité environnementale  
Avant de remplir cette demande, lire attentivement la notice explicative*

Cadre réservé à l'autorité environnementale		
Date de réception :	Dossier complet le :	N° d'enregistrement :
<b>1. Intitulé du projet</b>		
Création d'un forage pour l'alimentation en eau d'un enrouleur sur la commune de Saint-Mard (77)		
<b>2. Identification du (ou des) maître(s) d'ouvrage ou du (ou des) pétitionnaire(s)</b>		
<b>2.1 Personne physique</b>		
Nom		Prénom
<b>2.2 Personne morale</b>		
Dénomination ou raison sociale	SCA DES OULCHES	
Nom, prénom et qualité de la personne habilitée à représenter la personne morale	Mme GIBERT	
RCS / SIRET	3 3 0 5 1 8 6 2 2 0 0 0 1 5	Forme juridique SCA
<i>Joignez à votre demande l'annexe obligatoire n°1</i>		
<b>3. Catégorie(s) applicable(s) du tableau des seuils et critères annexé à l'article R. 122-2 du code de l'environnement et dimensionnement correspondant du projet</b>		
N° de catégorie et sous-catégorie	Caractéristiques du projet au regard des seuils et critères de la catégorie (Préciser les éventuelles rubriques issues d'autres nomenclatures (ICPE, IOTA, etc.))	
27a. forage pour l'approvisionnement en eau d'une profondeur supérieure ou égale à 50 m	<p>Le projet est situé dans la masse d'eau FRHG104 Eocène du Valois.</p> <p>L'alimentation en eau potable de la commune provient d'un forage situé à Moussy le Neuf et ses périmètres ne concernent pas la zone étudiée.</p> <p>Il sollicitera la nappe de l'Eocène moyen dans les horizons des sables de Beauchamp, les marnes et caillasses et calcaire grossier du Lutétien.</p> <p>Les sables Yprésiens ne seront pas captés car protégé par la disposition n°118 du SDAGE</p>	
<b>4. Caractéristiques générales du projet</b>		
<i>Doivent être annexées au présent formulaire les pièces énoncées à la rubrique 8.1 du formulaire</i>		
<b>4.1 Nature du projet, y compris les éventuels travaux de démolition</b>		
<p>Le site est implanté à l'est de la commune et de l'autre côté de la voie ferroviaire sur un petit plateau et desservi par la D41 qui traverse la commune du sud au nord puis d'ouest en est en direction de Marchémoret. Le projet intéresse les lieux-dits le Mont Doux, la Saussaie Hannon et le chemin de Chevallaret. Trois implantations sont retenues pour le forage d'eau dont une seule sera réalisée. Ce forage est nécessaire sur site pour couvrir les besoins en eau.</p> <p>Ce site est prévue pour la création d'un forage d'irrigation qui nécessite un approvisionnement pour un enrouleur. En l'absence d'approvisionnement par l'eau de ville, il est prévu de réaliser un forage dans l'emprise de ce projet. Les débits escomptés sont de l'ordre de 60 m<sup>3</sup>/h (avec un prélèvement hebdomadaire - en fonction des besoins - pendant 4 mois soit un maximum de 141 750 m<sup>3</sup>). Il est fort probable en fonction de la pluviométrie que le volume global pris à la nappe soit inférieur de 10 à 15% de ce volume.</p> <p>L'enrouleur permettra d'irriguer 29 ha de noisetiers, 28 ha de maïs et betteraves et 15 ha de maraichage.</p>		

#### **4.2 Objectifs du projet**

Couvrir les besoins en eau du projet pour une diversification de cultures (noisetiers, maïs, betterave et maraichage) avec une nappe susceptible de fournir les volumes désirés sur les 4 mois d'exploitation annuelle.  
Permettre de sécuriser l'exploitation et le développement de cette agriculture en soutient lors des périodes les plus sèches et pour lesquels les cultures ont besoin d'eau pour grandir.

#### **4.3 Décrivez sommairement le projet**

##### **4.3.1 dans sa phase travaux**

Amenée foreuse, bac de décantation

Création du forage au Rotary ou au marteau Ø610 mm jusqu'à 40 m de profondeur.

Mise en place de tubage acier Ø457 mm en tête jusqu'à 40 m de profondeur, cimenté à l'extrados, sous pression depuis l'intérieur du tube, pour l'isoler de la surface et du Saint-Ouen régulièrement dénoyé ou peu productif sur ce plateau.

Puis foration au Rotary Ø444 mm jusqu'à 80 m de profondeur.

Mise en place colonne captante : tubage PVC Ø255x280 mm, crépiné au niveau des sables de Beauchamp, des marnes et caillasses et du calcaire grossier du Lutétien entre 42 et 80 m de profondeur.

Une coupe de l'ouvrage est présentée en annexe.

##### **4.3.2 dans sa phase d'exploitation**

Fournir les besoins en eau pour l'alimentation d'un enrouleur à des fins d'irrigation

**4.4 A quelle(s) procédure(s) administrative(s) d'autorisation le projet a-t-il été ou sera-t-il soumis ?**

La décision de l'autorité environnementale devra être jointe au(x) dossier(s) d'autorisation(s).

Article R214-1 code de l'environnement :

Projet en déclaration au titre des articles L214-1 à L214-6 du code de l'environnement pour la création de l'ouvrage qui demeure dans le champ d'application de la rubrique susmentionnée 1.1.1.0., ainsi que l'exploitation soumise à la rubrique 1.1.2.0

En application de l'article R214-2 du code de l'environnement, l'autorisation unique de prélèvement se substitue aux autorisations individuelles de même objet.

**4.5 Dimensions et caractéristiques du projet et superficie globale de l'opération - préciser les unités de mesure utilisées**

Grandeurs caractéristiques	Valeur(s)
Lors de la phase de travaux	environ 150 m2
Après travaux et pour l'exploitation	3 m2

**4.6 Localisation du projet**

**Adresse et commune(s) d'implantation**

accès du site depuis la D41 entre Saint-Mard et Marchémoret au lieu dit la Madeleine

Parcelle n°54 de la section Z du cadastre communal Saint Mard pour le point d'implantation préférentielle

Deux autres implantations sont envisagées sur les parcelles Z 51 et YA 52 (cf plan en annexe)

**Coordonnées géographiques<sup>1</sup>**

Long. 02° 42' 44" -57 Lat. 49° 02' 22" 81

Pour les catégories 5° a), 6° a), b) et c), 7° a), b) 9° a), b), c), d), 10°, 11° a) b), 12°, 13°, 22°, 32°, 34°, 38° ; 43° a), b) de l'annexe à l'article R. 122-2 du code de l'environnement :

Point de départ :

Long. ° ' " " Lat. ° ' "

Point d'arrivée :

Long. ° ' " " Lat. ° ' "

Communes traversées :

Joignez à votre demande les annexes n° 2 à 6

4.7 S'agit-il d'une modification/extension d'une installation ou d'un ouvrage existant ?

Oui

Non

4.7.1 Si oui, cette installation ou cet ouvrage a-t-il fait l'objet d'une évaluation environnementale ?

Oui

Non

4.7.2 Si oui, décrivez sommairement les différentes composantes de votre projet et indiquez à quelle date il a été autorisé ?

<sup>1</sup> Pour l'outre-mer, voir notice explicative

### 5. Sensibilité environnementale de la zone d'implantation envisagée

Afin de réunir les informations nécessaires pour remplir le tableau ci-dessous, vous pouvez vous rapprocher des services instructeurs, et vous référer notamment à l'outil de cartographie interactive CARMEN, disponible sur le site de chaque direction régionale.

Le site Internet du ministère en charge de l'environnement vous propose, dans la rubrique concernant la demande de cas par cas, la liste des sites internet où trouver les données environnementales par région utiles pour remplir le formulaire.

Le projet se situe-t-il :	Oui	Non	Lequel/Laquelle ?
Dans une zone naturelle d'intérêt écologique, faunistique et floristique de type I ou II (ZNIEFF) ?	<input type="checkbox"/>	<input checked="" type="checkbox"/>	ZNIEFF type I la plus proche, à 1,2 km à l'est : FR110001194 Forêt de Montge-en-Goële
En zone de montagne ?	<input type="checkbox"/>	<input checked="" type="checkbox"/>	
Dans une zone couverte par un arrêté de protection de biotope ?	<input type="checkbox"/>	<input checked="" type="checkbox"/>	
Sur le territoire d'une commune littorale ?	<input type="checkbox"/>	<input checked="" type="checkbox"/>	
Dans un parc national, un parc naturel marin, une réserve naturelle (nationale ou régionale), une zone de conservation halieutique ou un parc naturel régional ?	<input type="checkbox"/>	<input checked="" type="checkbox"/>	
Sur un territoire couvert par un plan de prévention du bruit, arrêté ou le cas échéant, en cours d'élaboration ?	<input type="checkbox"/>	<input checked="" type="checkbox"/>	
Dans un bien inscrit au patrimoine mondial ou sa zone tampon, un monument historique ou ses abords ou un site patrimonial remarquable ?	<input type="checkbox"/>	<input checked="" type="checkbox"/>	
Dans une zone humide ayant fait l'objet d'une délimitation ?	<input type="checkbox"/>	<input checked="" type="checkbox"/>	

Dans une commune couverte par un plan de prévention des risques naturels prévisibles (PPRN) ou par un plan de prévention des risques technologiques (PPRT) ? Si oui, est-il prescrit ou approuvé ?	<input type="checkbox"/>	<input checked="" type="checkbox"/>	
Dans un site ou sur des sols pollués ?	<input type="checkbox"/>	<input checked="" type="checkbox"/>	
Dans une zone de répartition des eaux ?	<input type="checkbox"/>	<input checked="" type="checkbox"/>	
Dans un périmètre de protection rapprochée d'un captage d'eau destiné à la consommation humaine ou d'eau minérale naturelle ?	<input type="checkbox"/>	<input checked="" type="checkbox"/>	
Dans un site inscrit ?	<input type="checkbox"/>	<input checked="" type="checkbox"/>	Aucun d'après la base MERIMEE
<b>Le projet se situe-t-il, dans ou à proximité :</b>	<b>Oui</b>	<b>Non</b>	<b>Lequel et à quelle distance ?</b>
D'un site Natura 2000 ?	<input type="checkbox"/>	<input checked="" type="checkbox"/>	A 8 km au nord de la Directive Oiseaux FR2212005 Forêts picardes : massif des trois forêts et bois du Roi Un formulaire d'incidence simplifié est fourni en annexe
D'un site classé ?	<input type="checkbox"/>	<input checked="" type="checkbox"/>	

6. Caractéristiques de l'impact potentiel du projet sur l'environnement et la santé humaine au vu des informations disponibles

6.1 Le projet envisagé est-il susceptible d'avoir les incidences notables suivantes ?

Veillez compléter le tableau suivant :

Incidences potentielles		Oui	Non	De quelle nature ? De quelle importance ? <i>Appréciez sommairement l'impact potentiel</i>
<b>Ressources</b>	Engendre-t-il des prélèvements d'eau ? Si oui, dans quel milieu ?	<input checked="" type="checkbox"/>	<input type="checkbox"/>	Prélèvement prévu de 60 m3/h en pointe pour un volume annuel maximum de 141 750 m3 dans l'éocène comprenant les Sables de Beauchamp, les marnes et caillasses et calcaire grossier du Lutétien. Volume pouvant être favorablement diminué de 10 à 15% en fonction de la pluviométrie
	Impliquera-t-il des drainages / ou des modifications prévisibles des masses d'eau souterraines ?	<input type="checkbox"/>	<input checked="" type="checkbox"/>	
	Est-il excédentaire en matériaux ?	<input type="checkbox"/>	<input checked="" type="checkbox"/>	
	Est-il déficitaire en matériaux ? Si oui, utilise-t-il les ressources naturelles du sol ou du sous-sol ?	<input type="checkbox"/>	<input checked="" type="checkbox"/>	
<b>Milieu naturel</b>	Est-il susceptible d'entraîner des perturbations, des dégradations, des destructions de la biodiversité existante : faune, flore, habitats, continuités écologiques ?	<input type="checkbox"/>	<input checked="" type="checkbox"/>	Emprise au sol très restreinte et de l'ordre de 3m2 une fois terminé
	Si le projet est situé dans ou à proximité d'un site Natura 2000, est-il susceptible d'avoir un impact sur un habitat / une espèce inscrit(e) au Formulaire Standard de Données du site ?	<input type="checkbox"/>	<input checked="" type="checkbox"/>	

	Est-il susceptible d'avoir des incidences sur les autres zones à sensibilité particulière énumérées au 5.2 du présent formulaire ?	<input type="checkbox"/>	<input checked="" type="checkbox"/>	
	Engendre-t-il la consommation d'espaces naturels, agricoles, forestiers, maritimes ?	<input type="checkbox"/>	<input checked="" type="checkbox"/>	
<b>Risques</b>	Est-il concerné par des risques technologiques ?	<input type="checkbox"/>	<input checked="" type="checkbox"/>	
	Est-il concerné par des risques naturels ?	<input type="checkbox"/>	<input checked="" type="checkbox"/>	
	Engendre-t-il des risques sanitaires ? Est-il concerné par des risques sanitaires ?	<input type="checkbox"/> <input type="checkbox"/>	<input checked="" type="checkbox"/> <input checked="" type="checkbox"/>	
<b>Nuisances</b>	Engendre-t-il des déplacements/des trafics	<input type="checkbox"/>	<input checked="" type="checkbox"/>	
	Est-il source de bruit ? Est-il concerné par des nuisances sonores ?	<input type="checkbox"/> <input type="checkbox"/>	<input checked="" type="checkbox"/> <input checked="" type="checkbox"/>	Le prélèvement sera réalisé par une pompe immergée et à plusieurs kilomètres de toutes habitations

	<p>Engendre-t-il des odeurs ?</p> <p>Est-il concerné par des nuisances olfactives ?</p>	<input type="checkbox"/>	<input checked="" type="checkbox"/>	
	<p>Engendre-t-il des vibrations ?</p> <p>Est-il concerné par des vibrations ?</p>	<input checked="" type="checkbox"/>	<input type="checkbox"/>	<p>Le temps des travaux de foration qui sont prévus sur 2 à 3 semaines</p> <p>Vibration limité à quelques mètres autour de la foreuse</p>
	<p>Engendre-t-il des émissions lumineuses ?</p> <p>Est-il concerné par des émissions lumineuses ?</p>	<input type="checkbox"/>	<input checked="" type="checkbox"/>	
<b>Emissions</b>	<p>Engendre-t-il des rejets dans l'air ?</p>	<input type="checkbox"/>	<input checked="" type="checkbox"/>	
	<p>Engendre-t-il des rejets liquides ?</p> <p>Si oui, dans quel milieu ?</p>	<input checked="" type="checkbox"/>	<input type="checkbox"/>	<p>rejets des eaux souterraines exhaurées vers le milieu superficiel lors des travaux de création (volume de l'ordre de 3380 m3) puis rejet sur le parcellaire à irriguer</p>
	<p>Engendre-t-il des effluents ?</p>	<input type="checkbox"/>	<input checked="" type="checkbox"/>	
	<p>Engendre-t-il la production de déchets non dangereux, inertes, dangereux ?</p>	<input type="checkbox"/>	<input checked="" type="checkbox"/>	



Patrimoine / Cadre de vie / Population	Est-il susceptible de porter atteinte au patrimoine architectural, culturel, archéologique et paysager ?	<input type="checkbox"/>	<input checked="" type="checkbox"/>	
	Engendre-t-il des modifications sur les activités humaines (agriculture, sylviculture, urbanisme, aménagements), notamment l'usage du sol ?	<input type="checkbox"/>	<input checked="" type="checkbox"/>	

**6.2 Les incidences du projet identifiées au 6.1 sont-elles susceptibles d'être cumulées avec d'autres projets existants ou approuvés ?**

Oui  Non  Si oui, décrivez lesquelles :

Aucun autre projet n'est connu dans le secteur. Par ailleurs toute cette partie de plateau appartient à la SCA DES OULCHES et il n'y a pas d'autres habitations dans le secteur pouvant générer des demandes de projet.

**6.3 Les incidences du projet identifiées au 6.1 sont-elles susceptibles d'avoir des effets de nature transfrontière ?**

Oui  Non  Si oui, décrivez lesquels :

Le projet est de faible ampleur et ne consistera qu'à réaliser un forage. Les travaux sont court dans le temps et temporaire et l'exploitation du forage n'est prévu que quelques mois dans l'année.

**6.4 Description, le cas échéant, des mesures et des caractéristiques du projet destinées à éviter ou réduire les effets négatifs notables du projet sur l'environnement ou la santé humaine (pour plus de précision, il vous est possible de joindre une annexe traitant de ces éléments) :**

La solution alternative proposée à un impact positif en limitant la consommation d'eau potable qui ne serait pas suffisante compte de l'implantation de la ferme en retrait du centre ville. L'utilisation d'eau brute n'engendre pas les coûts liés à l'effort de potabilisation d'eau. Cette solution n'induit pas de modification quant aux volumes consommés mais un changement des ressources d'approvisionnement. Par ailleurs le site ne permet pas l'approvisionnement d'une conduite d'eau potable (trop éloigné).

Les types d'impacts engendrés par la réalisation de ce nouveau captage et les mesures compensatoires :

- Risque de pollution lié à la foration du forage : afin de maîtriser les éventuels risques, les travaux seront réalisés suivant les règles de l'art
- Risque de pollution suite à un déversement accidentel durant la phase d'exploitation du forage : le forage sera éloigné autant que possible des zones de circulation (terrain privé) et des zones pouvant présenter un risque (par ex : zone de stockage). La tête de puits sera protégée.
- Altération potentielle du régime d'écoulement des eaux souterraines : en cas de période de sécheresse ou de tout évènement nécessitant une restriction d'usage, les débits de pompages pourront être diminués.

**7. Auto-évaluation (facultatif)**

Au regard du formulaire rempli, estimez-vous qu'il est nécessaire que votre projet fasse l'objet d'une évaluation environnementale ou qu'il devrait en être dispensé ? Expliquez pourquoi.

Compte tenu du caractère temporaire de l'exploitation (de l'ordre de 4 mois/an) et de l'isolation du site vis-à-vis des habitations et des zones environnementales précédemment décrites, il n'est pas nécessaire que le projet fasse l'objet d'une évaluation environnementale. Les volumes ne seront pas de nature à créer d'incidence sur les ouvrages avoisinant (il n'y en a pas sur le plateau), notamment l'approvisionnement en eau potable de la commune qui se fait depuis la commune de Moussy-le-Neuf, dont le projet s'inscrit en dehors du périmètre éloigné.

**8. Annexes**

**8.1 Annexes obligatoires**

Objet		
1	Document CERFA n°14734 intitulé « informations nominatives relatives au maître d'ouvrage ou pétitionnaire » - non publié ;	<input checked="" type="checkbox"/>
2	Un plan de situation au 1/25 000 ou, à défaut, à une échelle comprise entre 1/16 000 et 1/64 000 (Il peut s'agir d'extraits cartographiques du document d'urbanisme s'il existe) ;	<input checked="" type="checkbox"/>
3	Au minimum, 2 photographies datées de la zone d'implantation, avec une localisation cartographique des prises de vue, l'une devant permettre de situer le projet dans l'environnement proche et l'autre de le situer dans le paysage lointain ;	<input checked="" type="checkbox"/>
4	Un plan du projet ou, pour les travaux, ouvrages ou aménagements visés aux catégories 5° a), 6°a), b) et c), 7°a), b), 9°a), b), c), d), 10°, 11°a), b), 12°, 13°, 22°, 32, 38° ; 43° a) et b) de l'annexe à l'article R. 122-2 du code de l'environnement un projet de tracé ou une enveloppe de tracé ;	<input checked="" type="checkbox"/>
5	Sauf pour les travaux, ouvrages ou aménagements visés aux 5° a), 6°a), b) et c), 7° a), b), 9°a), b), c), d), 10°, 11°a), b), 12°, 13°, 22°, 32, 38° ; 43° a) et b) de l'annexe à l'article R. 122-2 du code de l'environnement : plan des abords du projet (100 mètres au minimum) pouvant prendre la forme de photos aériennes datées et complétées si nécessaire selon les évolutions récentes, à une échelle comprise entre 1/2 000 et 1/5 000. Ce plan devra préciser l'affectation des constructions et terrains avoisinants ainsi que les canaux, plans d'eau et cours d'eau ;	<input checked="" type="checkbox"/>
6	Si le projet est situé dans un site Natura 2000, un plan de situation détaillé du projet par rapport à ce site. Dans les autres cas, une carte permettant de localiser le projet par rapport aux sites Natura 2000 sur lesquels le projet est susceptible d'avoir des effets.	<input checked="" type="checkbox"/>

## 8.2 Autres annexes volontairement transmises par le maître d'ouvrage ou pétitionnaire

Veuillez compléter le tableau ci-joint en indiquant les annexes jointes au présent formulaire d'évaluation, ainsi que les parties auxquelles elles se rattachent

Objet
Complément au formulaire Cerfa au cas par cas préalable à la réalisation éventuelle d'une évaluation environnementale pour de l'irrigation sur la commune de Saint-Mard - Annexe au Cerfa : - annexe 1 : Annexe 1 du Cerfa n°14384 - annexe 2 : Photographie - annexe 3 : Plan de situation au 1/25000 - annexe 4 : évaluation simplifié Natura 2000 - annexe 5 : coupe lithologique et technique du forage

## 9. Engagement et signature

Je certifie sur l'honneur l'exactitude des renseignements ci-dessus



Fait à Saint-Mard

le, 16/12/2020

Signature



## Annexes 2 et 3 : Plan d'implantation, Photographie du site devant accueillir le forage, Occupation du sol

Les altimétries moyennes sont comprises entre +100 m NGF à +115 m NGF (vers le nord-est).

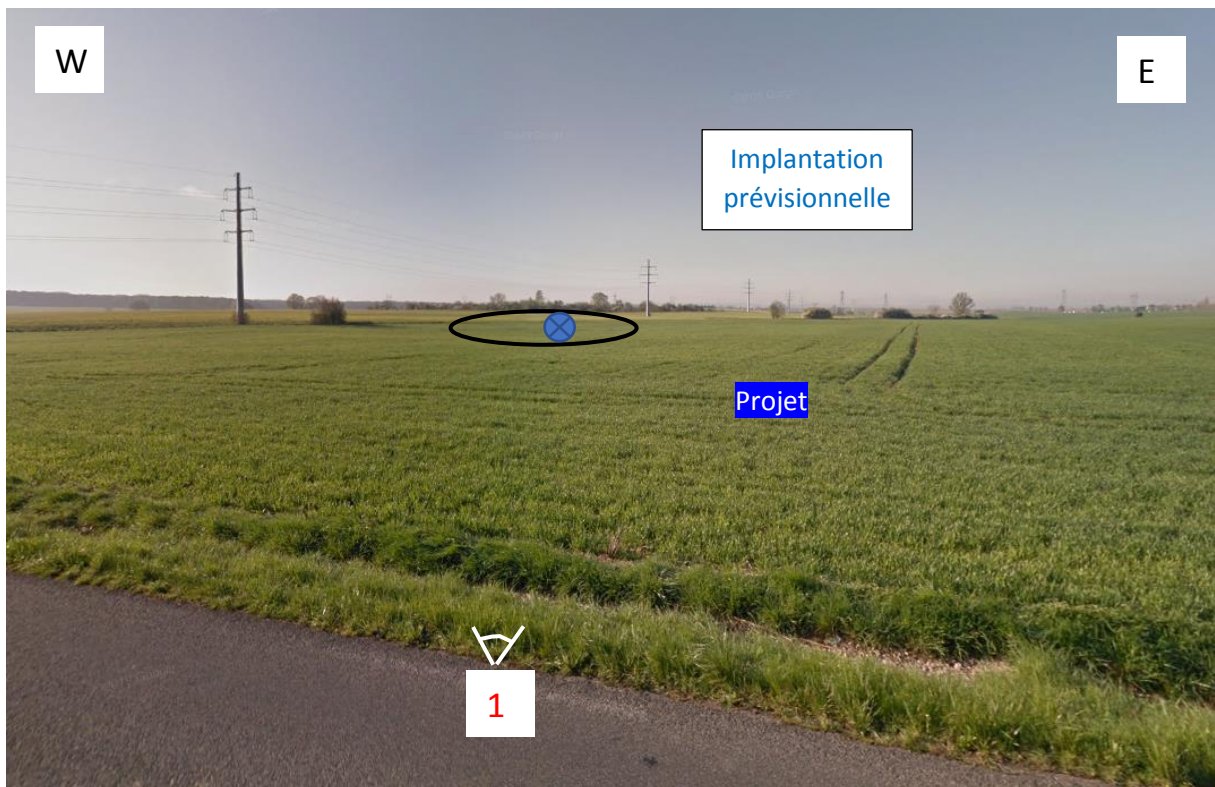
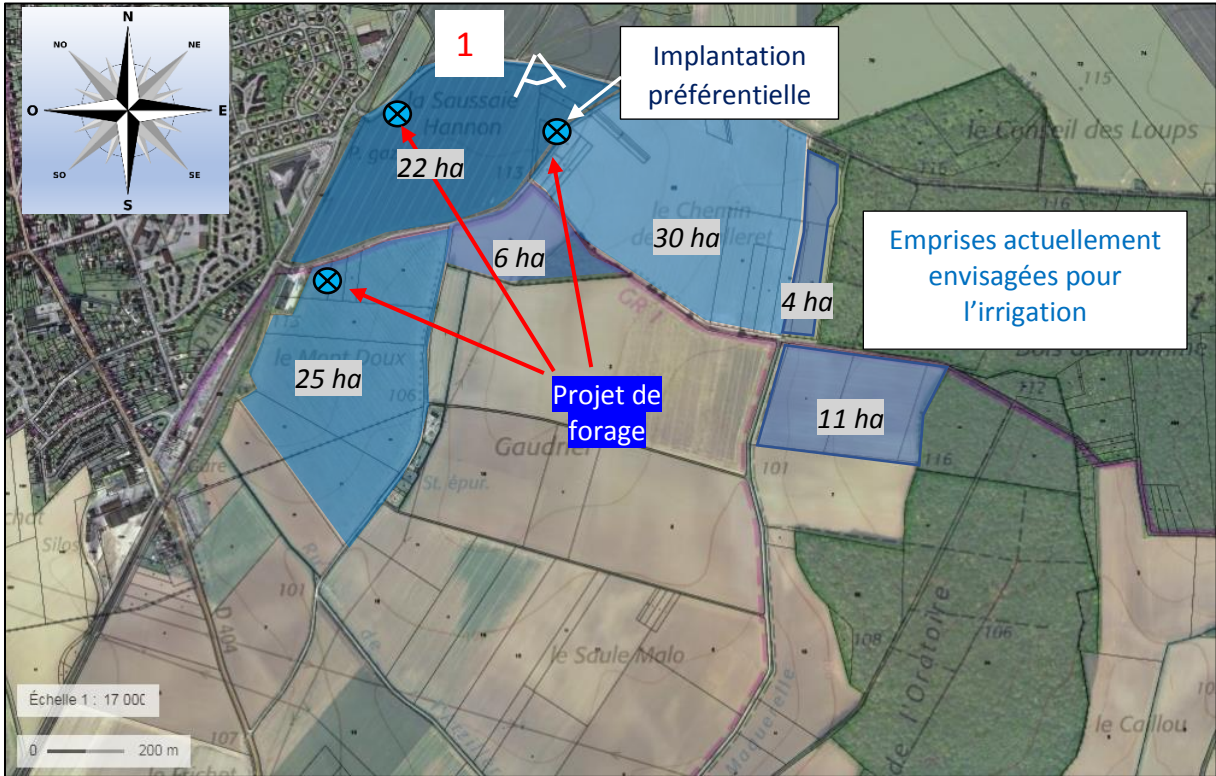

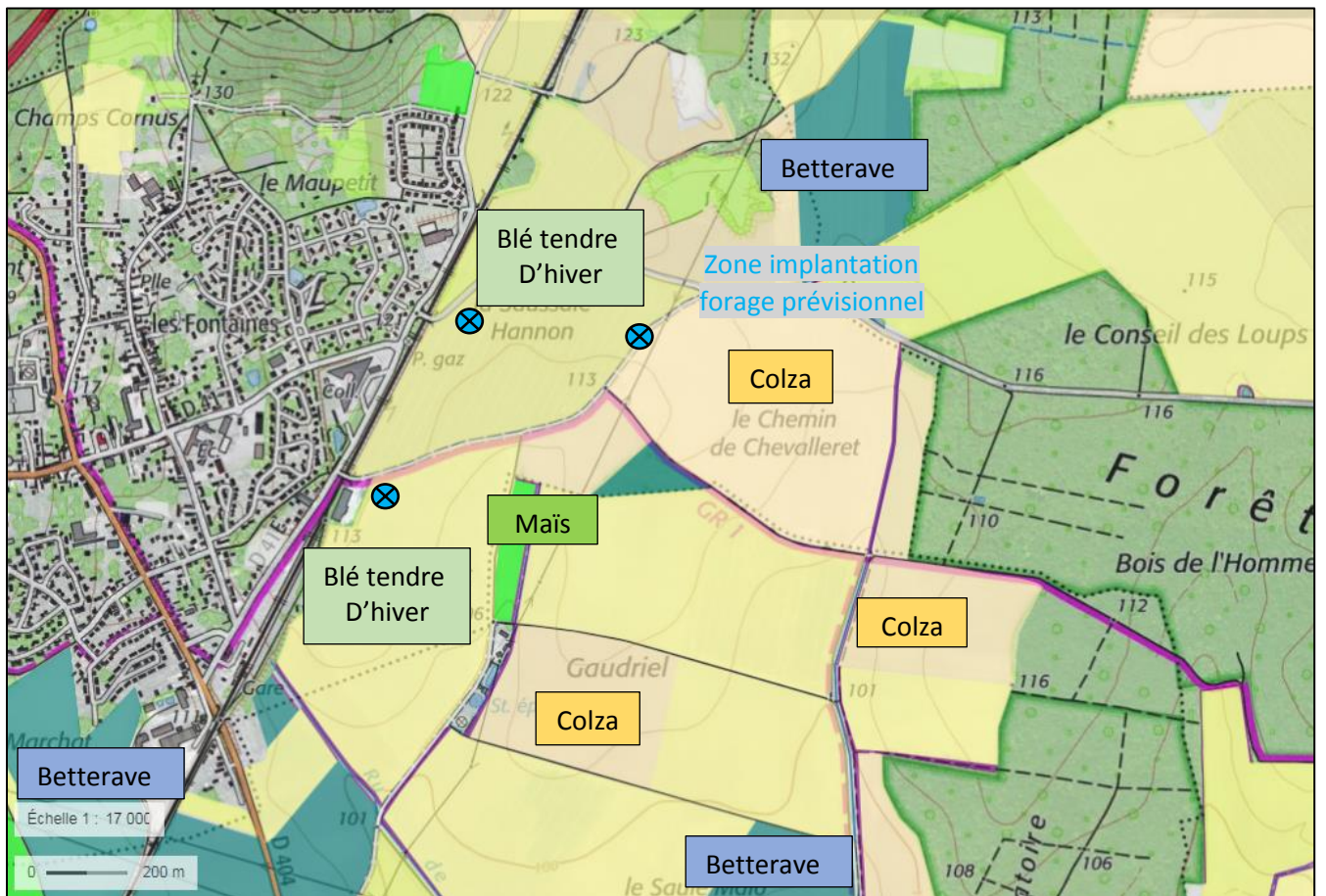
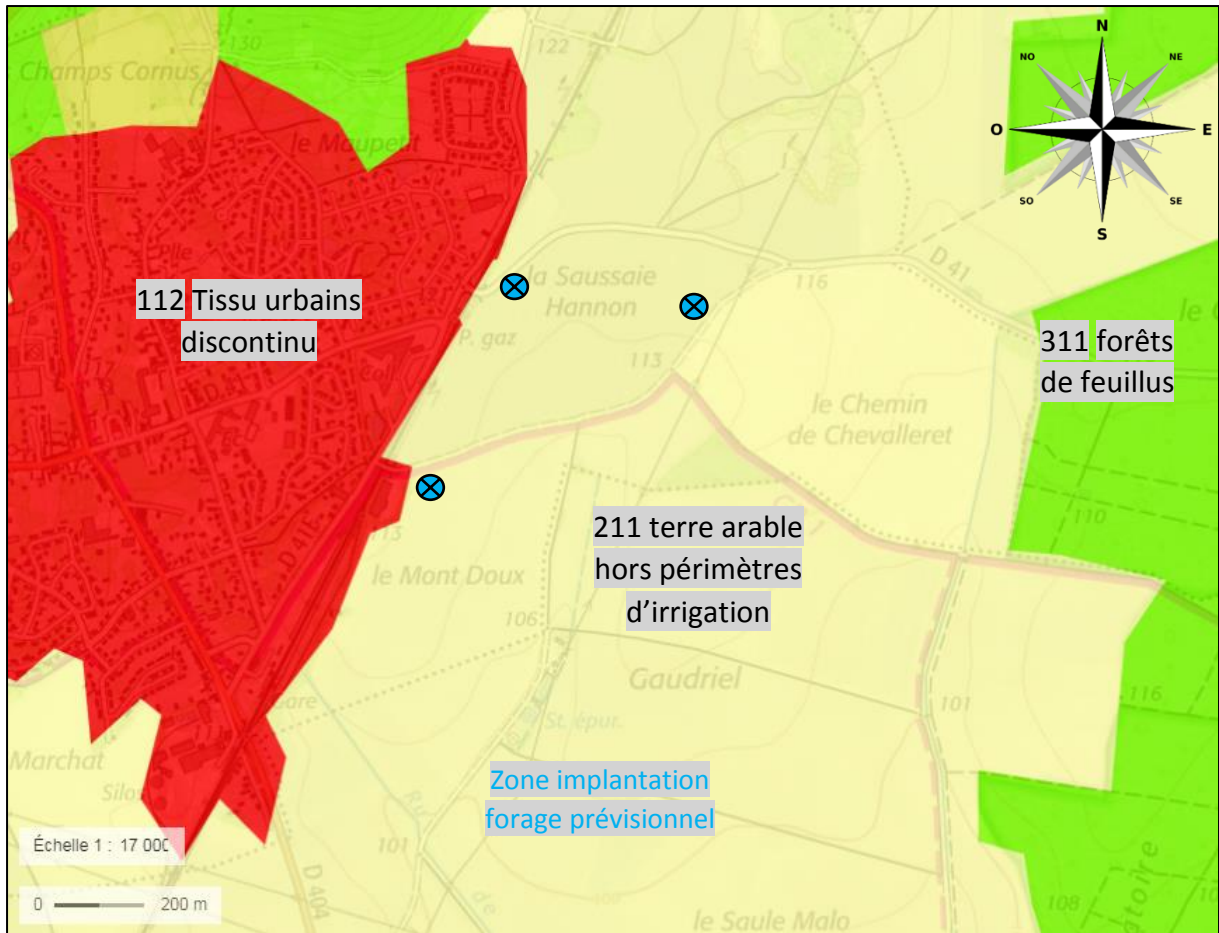

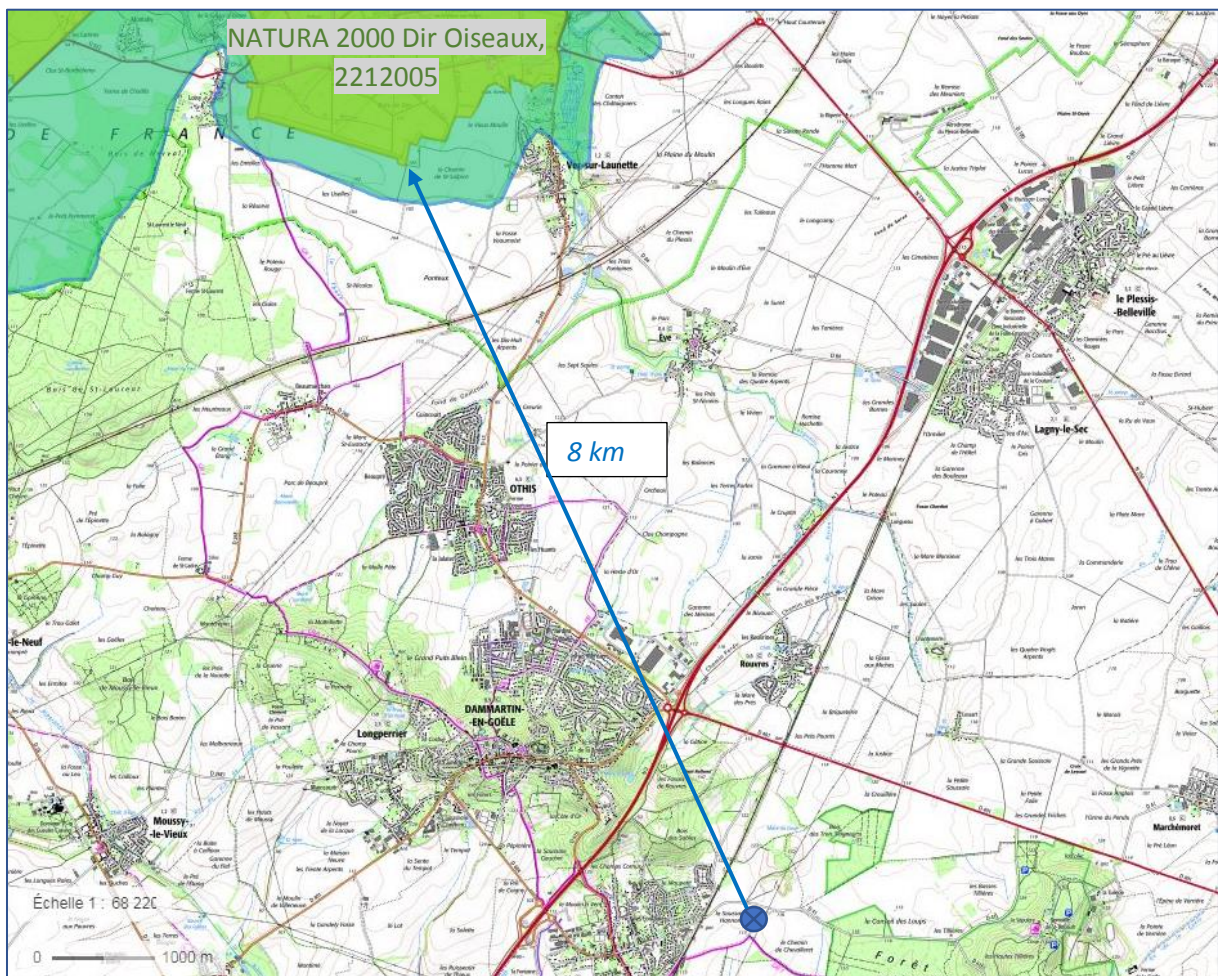
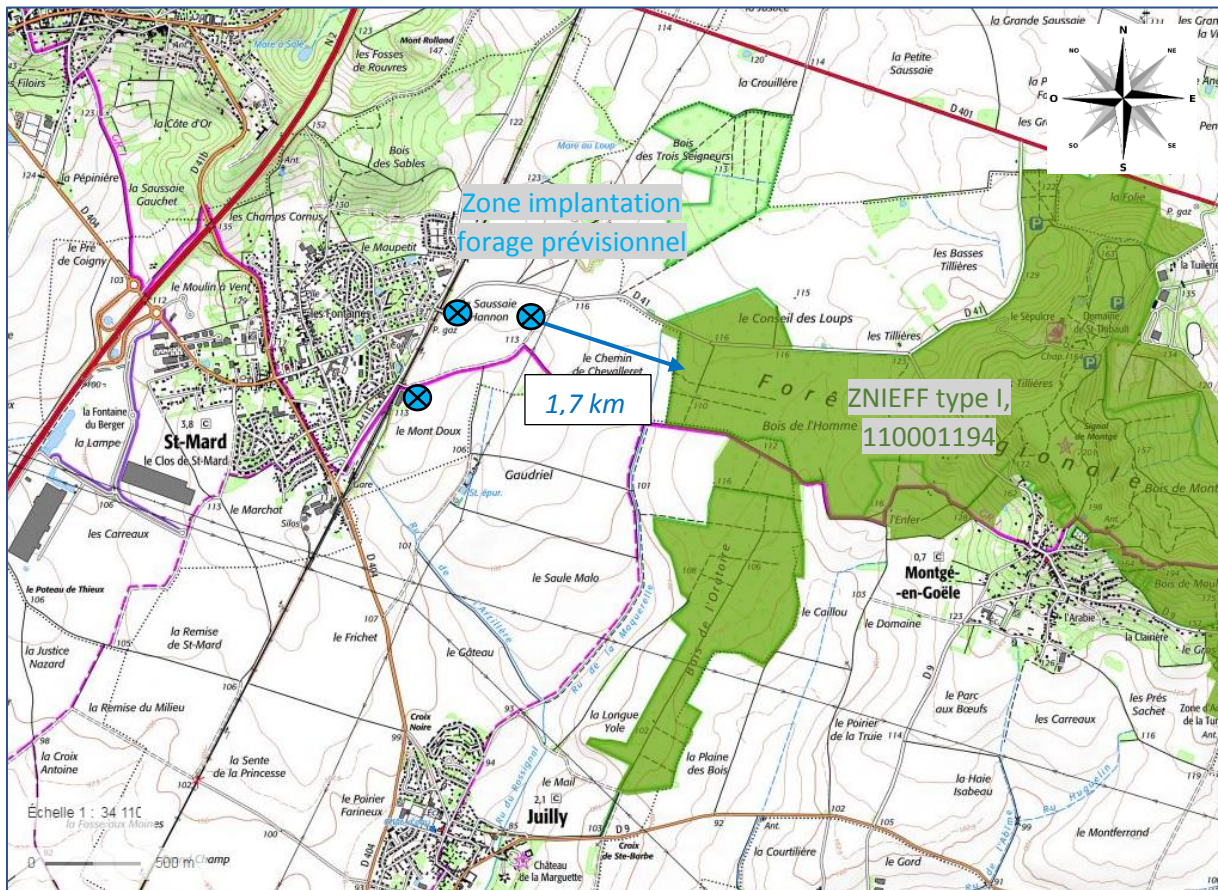

L'article 4 de l'arrêté du 11 septembre 2013 portant application du décret n°96-102 du 2 février 1996 et fixant les prescriptions générales applicables aux sondages, forages... précise que :

Aucun sondage, forage, puits, ouvrage souterrain, ne peut être effectué à proximité d'une installation susceptible d'altérer la qualité des eaux souterraines. En particulier, ils ne peuvent être situés à moins de :

- 200 m des décharges et installations de stockage de déchets ménagers ou industriels,
- 35 m des ouvrages d'assainissement collectif ou non collectif, des canalisations d'eaux usées ou transportant des matières susceptibles d'altérer la qualité des eaux souterraines,
- 35 m des stockages d'hydrocarbures, de produits chimiques, de produits phytosanitaires ou autres produits susceptibles d'altérer la qualité des eaux souterraines

Les distances mentionnées ci-dessus peuvent être réduites, sous réserve que les technologies utilisées ou les mesures de réalisation mises en œuvre procurent un niveau équivalent de protection des eaux souterraines.

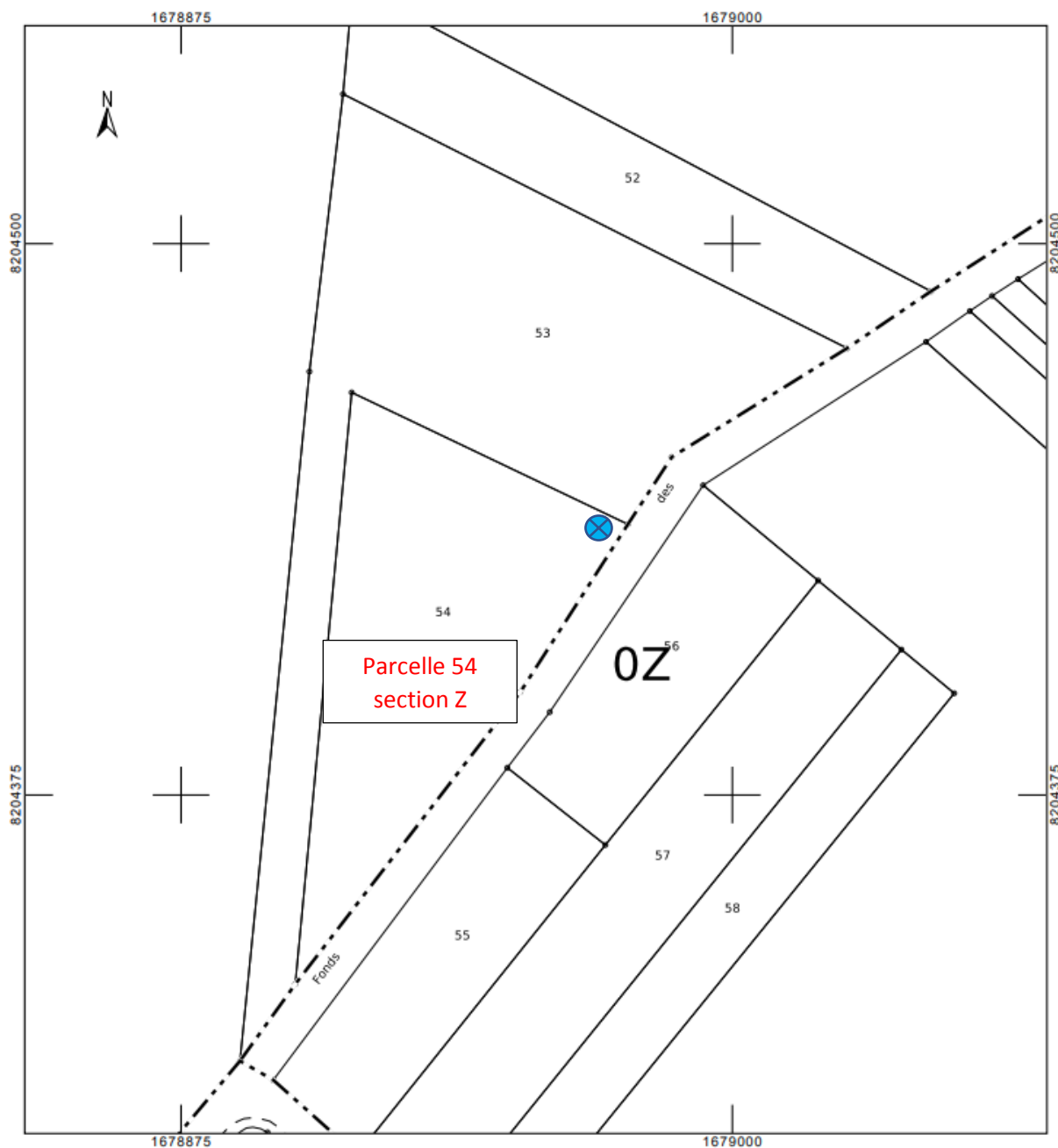

Coupe géologique estimée au droit du projet

Coupe géologique estimée au droit du site					
Désignation	Profondeur du toit de la formation (m/sol)	Cote du toit (m NGF)	Epaisseur (en m)	Formation	Age
LP	0	+115	3	Limon des plateaux	Quaternaire
e7a	3	+112	18	Masse et marne du Gypse	Ludien
e6e	21	+94	5	Sable de Monceau	Marinésien

e6d	26	+89	12	Calcaire de Saint Ouen	Bartonien
e6c	38	+77	12	Sable de Beauchamp	Auversien Lutétien supérieur
e5d	50	+65	10	Marnes et Caillasses	Yprésien supérieur
e5c	60	+55	20	Calcaire Grossier	Lutétien moyen
e4	80	+35	20	Sables quartzeux	Yprésien (Cuisien)

Dans le secteur, seule la nappe de l'Eocène moyen et supérieur possède un intérêt d'exploitation. Les premiers horizons perméables sont souvent dénoyés.

Aussi, au droit du projet, seule **la nappe de l'Eocène moyen et inférieur semble susceptible d'avoir un potentiel aquifère intéressant.**

La masse d'eau souterraine formée par les Marnes et Caillasses, le Calcaire grossier et les sables yprésiens est issue du « Eocène du Valois » - ME 3104. La disposition n°118 du SDAGE Seine Normandie en vigueur interdit l'utilisation de la partie inférieure de l'aquifère qui intéresse les sables yprésiens et qui sont réservés à l'alimentation en eau potable. Ainsi seule la frange moyenne de l'éocène composé des marnes et caillasse et du calcaire grossier pourra être captée

La nappe de l'éocène moyen et inférieur ou nappe du Soissonnais est un aquifère composé de deux porosités : une karstique dans les calcaires grossiers et une d'interstice composée des sables du Cuisien. Ce dernier est en contact avec le calcaire grossier du lutétien sus-jacent. Ce dernier draine les écoulements de surface ou des sables Auversiens et est le siège d'un réseau très fracturé où l'eau circule de façon karstique. Ce réseau participe à la réalimentation des sables cuisien et lui confère dans le secteur une bonne productivité. La nappe est pseudo-captive sous le lutétien. Elle s'écoule vers le sud d'une manière générale avec un gradient de 1 à 3‰.

D'après les relevés de l'Agence de l'Eau disponibles (banque nationale des prélèvements quantitatifs en eau), il n'y a aucun prélèvement sur nappe dans un rayon de 1 km autour du site sur la commune de Saint-Mard.

Selon l'ouvrage « hydrogéologie du centre du bassin de Paris » BRGM, l'alimentation de la nappe se fait essentiellement par infiltration des eaux superficielles et par drainance depuis les zones d'affleurement.

Selon cette même étude, le débit spécifique de la nappe de l'éocène est compris entre 2 et 20 m<sup>3</sup>/h/m pour la majorité des ouvrages et la transmissivité observée semble être de l'ordre de 1,5.10<sup>-3</sup> m<sup>2</sup>/s.

Le coefficient d'emmagasinement n'est pas connu mais probablement proche de 0,3%.

Plus le forage sera profond, mieux il sera alimenté. Il faudra avoir une certaine profondeur afin de s'assurer de conserver une tranche d'eau suffisamment importante pour ne pas dénoyer la pompe lors des périodes de basses eaux.

A cet effet, les cartes piézométriques du Lutétien et de l'Yprésien permettent d'obtenir les variations piézométriques de l'éocène s.l. au niveau du projet piézométrie de la nappe du Lutétien et en période de basses eaux (2013) ; piézométrie de la nappe de l'Yprésien en période de basses eaux (2013)).

Ainsi au droit du projet, le niveau d'eau s'établirait vers +78 m NGF.

Compte tenu des caractéristiques hydrodynamiques au droit du projet dans la nappe avec :

- Transmissivité de 1,5.10<sup>-3</sup> m<sup>2</sup>/s
- Coefficient d'emmagasinement : 0,3%

Il peut être approché le cône de rabattement en fonction de l'exploitation



**CONE DE RABATTEMENT OBSERVE POUR UN DEBIT D'EXHAURE PERMANENT DE 60 M3/H SUR LE FORAGE DE RECONNAISSANCE**

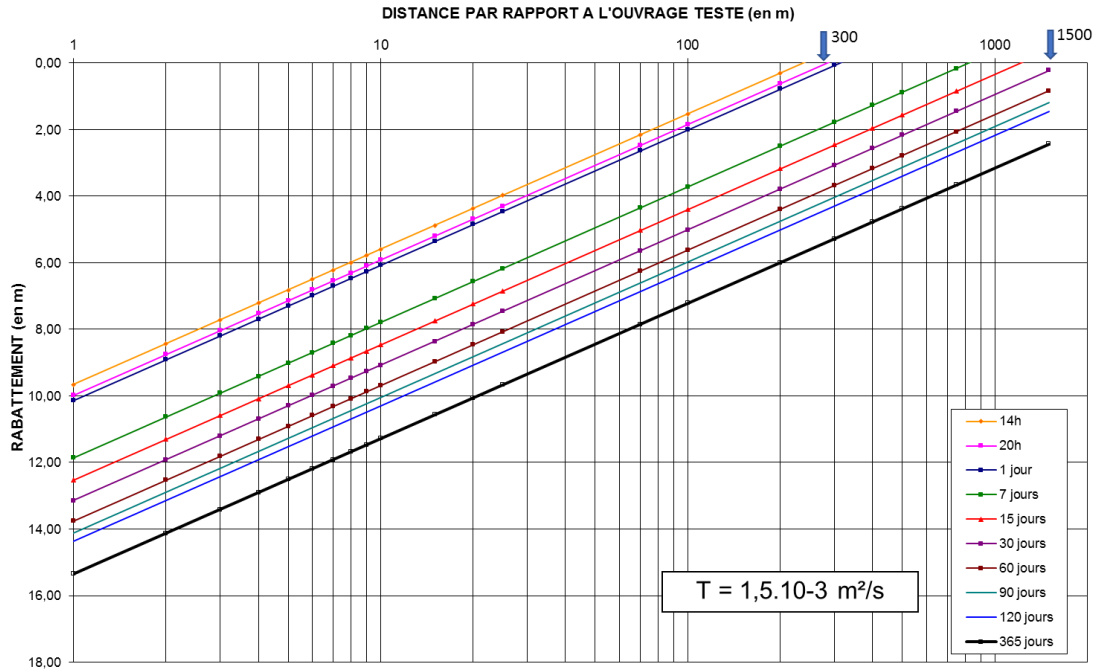

L'exploitation étant prévue couvrir un enrouleur de 60 m<sup>3</sup>/h, à raison de 21h/jrs et 7jrs/7jrs soit une exploitation de 141 750 m<sup>3</sup> annuel, le rayon d'action est représenté sur la figure suivante :

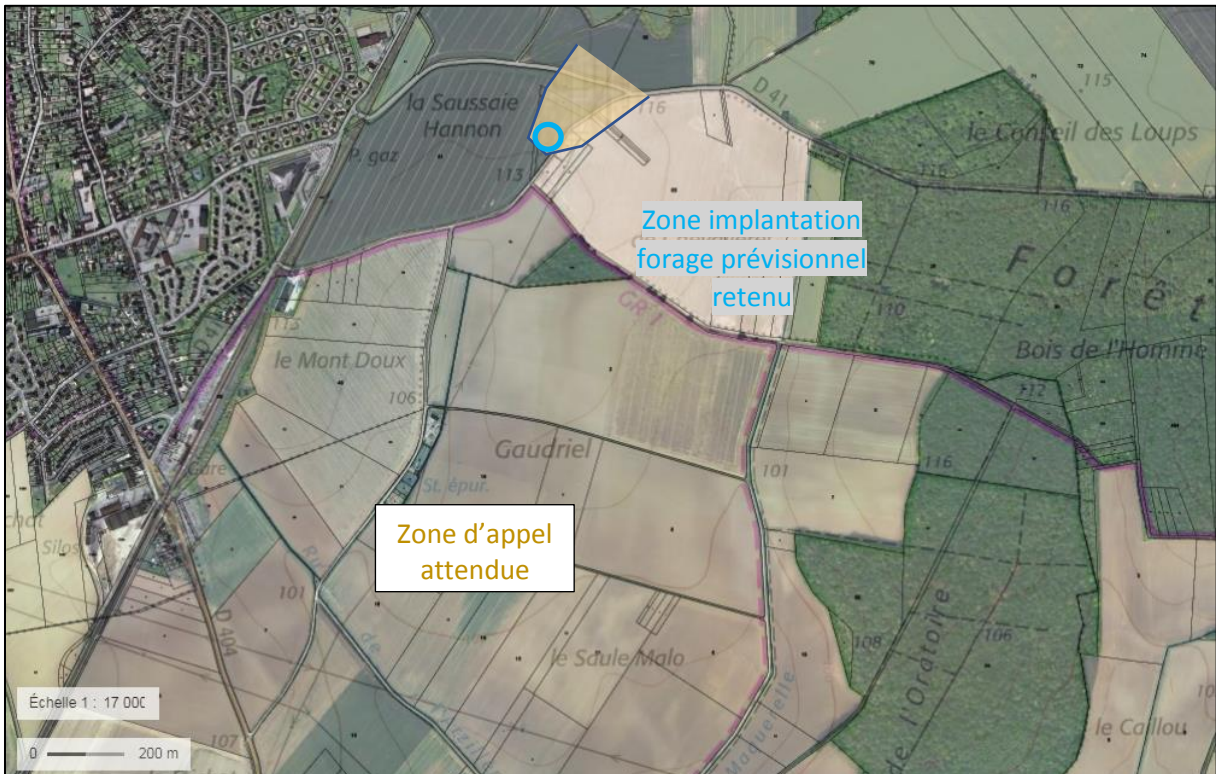

Il n'y a aucun forage existant dans la zone d'appel.

**FORMULAIRE D'ÉVALUATION SIMPLIFIÉE  
DES INCIDENCES NATURA2000**

à l'attention des porteurs de projets

(Art R414-23 – I à II du code de l'environnement)



**Par qui ?**

Ce formulaire est à remplir par le **porteur du projet**, dès la conception de son projet, en fonction des informations dont il dispose et avec l'aide de l'opérateur ou de la structure animatrice du (ou des) site(s) Natura 2000.

Il est possible de mettre des points d'interrogation lorsque le renseignement demandé par le formulaire n'est pas connu. Il est à remettre avec votre déclaration.

Il est à remettre avec votre demande de déclaration ou d'autorisation administrative.

Ce formulaire fait office d'évaluation des incidences Natura 2000 lorsqu'il permet de conclure à l'absence d'incidence.

**Pourquoi ?**

Ce formulaire permet de répondre à la question préalable suivante : **mon projet est-il susceptible d'avoir une incidence sur les objectifs de conservation d'un site Natura 2000 ?**

Il peut être utilisé dans deux cas :

- en tant qu'**évaluation des incidences simplifiée** : lorsque le formulaire permet de conclure à l'absence d'incidence suite une analyse succincte du projet et des enjeux, ce formulaire et les documents demandés tiennent lieu d'évaluation des incidences Natura 2000 pour le projet.

Ceci peut être le cas des les petits porteurs de projets qui pressentent que leur projet n'aura pas d'incidence sur un site Natura 2000

- en tant qu'**évaluation préliminaire (aide à la réflexion)** : ce formulaire permet d'évaluer rapidement si le projet est ou non susceptible de détruire, de dégrader ou de perturber l'existence des espèces et des milieux naturels protégés au titre de Natura 2000.

**Si l'incidence du projet ne peut être exclue, alors une évaluation des incidences plus complète doit être réalisée.**

**Pour qui ?**

Ce formulaire permet au **service administratif instruisant le projet** de fournir l'autorisation requise ou, dans le cas contraire, de demander de plus amples précisions sur certains points particuliers.

**Coordonnées du porteur de projet :**

Nom (personne morale ou physique) : SCA DES OULCHES

Commune et département : 77 230 SAINT MARD

Adresse : 21 rue de la Mairie

Téléphone : ..... Fax : .....

Email : .....

## PREAMBULE

**Mon projet doit-il faire l'objet d'une évaluation d'incidences sur un ou plusieurs site(s) Natura 2000 ?**

Avant de démarrer un projet ou un programme de travaux, d'ouvrages, de manifestations ou d'aménagements, le maître d'ouvrage (ou le pétitionnaire) doit se poser la question de savoir si **le projet est susceptible d'avoir un effet significatif sur les milieux naturels, les espèces et les habitats d'intérêts communautaires présents dans un ou plusieurs sites Natura 2000 au regard des objectifs de conservation.**

Le décret n° 2010-365 du 9 avril 2010, suivi du décret n°2011-966 du 16 août 2011, mettent en œuvre le dispositif réglementaire consistant en l'élaboration de listes : liste nationale, deux listes locales ; et précisant les différents programmes et projets devant être soumis à l'évaluation des incidences Natura 2000. Vous trouvez une synthèse de ces listes en annexe du présent formulaire.

- Mon projet ne relève d'aucune de ces listes, ou est relativement éloigné, l'évaluation est terminée
- Mon projet relève d'une de ces listes, vous devez continuer l'évaluation :
- Liste nationale (décret du 9 avril 2010) : item n° .....
  - Liste locale 1 (arrêté préfectoral 10 avril 2011) : item n° .....
  - Liste locale 2 (2e décret du 16/08/11) : item n° (à venir)

## ETAPE 1 – Mon projet et Natura 2000

**1 Description du projet, de la manifestation ou de l'intervention**

Joindre si nécessaire une description détaillée du projet, manifestation ou intervention sur papier libre en complément à ce formulaire.

**a. Nature du projet, de la manifestation ou de l'intervention**

Préciser le type d'aménagement envisagé (exemple : canalisation d'eau, création d'un pont, mise en place de grillages, curage d'un fossé, drainage, création de digue, abattage d'arbres, création d'un sentier, manifestation sportive, etc...).

Forage industriel pour irriguer 22 ha de noisetiers, 15 ha de maraichage et 28h de maïs et betterave

**b. Localisation du projet et cartographie**

Joindre une **carte de localisation** précise du projet, de la manifestation (sportive ou culturelle) ou de l'intervention (emprises temporaires, chantier, accès et définitives) sur une photocopie de carte IGN au 1/25 000<sup>e</sup> (comportant un titre explicite, une légende, une échelle, et une orientation) et un plan descriptif du projet (plan de masse, plan cadastral, etc...), dont l'échelle doit être exploitable lors de l'instruction <sup>1</sup>.

**Si le projet concerne 2 départements, un dossier doit être déposé par administration compétente.**

Le projet est situé :

Nom de la commune : Juilly N° Département : 77

Lieu-dit : .....

<sup>1</sup> Si ces pièces sont déjà présentes dans le dossier de déclaration ou d'autorisation, elles n'ont pas à être jointes à cette évaluation des incidences.

En site(s) Natura 2000 (Seine-et-Marne)   
n° de site(s) : ..... (FR11-----)  
n° de site(s) : ..... (FR11-----)

En site(s) Natura 2000 (autres département ou région)   
n° de site(s) : ..... (FR-----)  
n° de site(s) : ..... (FR-----)

Hors site(s) Natura 2000  A quelle distance ?  
A 8 km (m ou km) du site n° de site(s) : Forêts Picardes (FR~~2212005~~-)  
A ..... (m ou km) du site n° de site(s) : ..... (FR-----)

### c. Etendue/emprise du projet, de la manifestation ou de l'intervention

- Emprises au sol de l'implantation ou de la manifestation (si connue) : ..... (m<sup>2</sup>) ou classe de surface approximative (cocher la case correspondante) :

Temporaire :

- < 100 m<sup>2</sup>  1 000 à 10 000 m<sup>2</sup> (1 ha)  
 100 à 1 000 m<sup>2</sup>  > 10 000 m<sup>2</sup> (> 1 ha)

Permanente :

- < 100 m<sup>2</sup>  1 000 à 10 000 m<sup>2</sup> (1 ha)  
 100 à 1 000 m<sup>2</sup>  > 10 000 m<sup>2</sup> (> 1 ha)

Surface Totale :

- < 100 m<sup>2</sup>  1 000 à 10 000 m<sup>2</sup> (1 ha)  
 100 à 1 000 m<sup>2</sup>  > 10 000 m<sup>2</sup> (> 1 ha)

- Longueur (si linéaire impacté) : ..... (m.)

- Emprises en phase chantier : ..... (m.)

- Nombre de participants (le cas échéant) : .....

- Nombre de spectateurs (le cas échéant) : .....

- Aménagement(s) connexe(s) :

Préciser si le projet, la manifestation ou l'intervention générera des aménagements connexes (exemple : voiries et réseaux divers, parking, zone de stockage, etc.). Si oui, décrire succinctement ces aménagements.

Pour les manifestations, interventions : infrastructures permanentes ou temporaires nécessaires, logistique, nombre de personnes attendues.

.....  
.....  
.....

### d. Durée prévisible et période envisagée des travaux, de la manifestation ou de l'intervention :

- Projet, manifestation :

- diurne  nocturne

- Durée précise si connue : ..... (jours, mois)

Ou durée approximative en cochant la case correspondante :

- < 1 mois  1 an à 5 ans  
 1 mois à 1 an  > 5 ans

- Période ou date précise si connue : ..... (de tel mois à tel mois)  
Ou période approximative en cochant la(les) case(s) correspondante :

- |   |   |
|---|---|
| <input type="checkbox"/> Printemps      | <input checked="" type="checkbox"/> Automne |
| <input checked="" type="checkbox"/> Eté | <input type="checkbox"/> Hiver              |

- Fréquence :

- |  |   |
|--|---|
| <input checked="" type="checkbox"/> unique | <input type="checkbox"/> chaque année       |
| <input type="checkbox"/> chaque année      | <input type="checkbox"/> autre (préciser) : |

#### e. Entretien / fonctionnement / rejet

Préciser si le projet ou la manifestation (sportive ou culturelle) générera des interventions ou rejets sur le milieu durant sa phase de préparation et/ou d'exploitation (exemple : traitement chimique, débroussaillage mécanique, curage, rejet d'eau pluviale, pistes, zones de chantier, raccordement réseaux, ...). Si oui, les décrire succinctement (fréquence, ampleur, etc ...).

Les eaux exhaurées de la nappe serviront à irriguer une partie du parcellaire de la SCA

.....  
.....  
.....

#### f. Budget (pour les manifestations sportives ou culturelles)

Préciser le coût prévisionnel global du projet.

Coût global du projet (TTC) ou coût approximatif (cocher la case correspondante) :

- |  |   |
|--|---|
| <input type="checkbox"/> < 5 000 €           | <input checked="" type="checkbox"/> de 20 000 € à 100 000 € |
| <input type="checkbox"/> de 5 000 à 20 000 € | <input type="checkbox"/> > à 100 000 €                      |

## 2 Définition et cartographie de la zone d'influence du projet

**La zone d'influence est la zone pouvant être impactée par le projet et concernée par la nature du projet et par les milieux naturels environnants. Les incidences d'un projet sur son environnement peuvent être plus ou moins étendues (poussières, bruit, rejets dans le milieu aquatique ...).**

La zone d'influence est plus grande que la zone d'implantation. Pour aider à définir cette zone, il convient de se poser les questions suivantes :

*Cocher les cases concernées et délimiter cette zone d'influence sur une carte au 1/25 000ème ou au 1/50 000ème.*

- |   |  |
|---|--|
| <input type="checkbox"/> Rejets dans le milieu aquatique  | <input type="checkbox"/> Pistes de chantier, circulation |
| <input type="checkbox"/> Poussières, vibrations   | <input type="checkbox"/> Pollutions possibles            |
| <input type="checkbox"/> Rupture de corridors écologiques (rupture de continuité écologique pour les espèces) |  |
| <input type="checkbox"/> Perturbation d'une espèce en dehors de la zone d'implantation                        |  |
| <input checked="" type="checkbox"/> Bruits  |  |
| <input type="checkbox"/> Autres incidences .....  |  |

### Conclusion ETAPE 1

Cette zone d'influence se superpose-t-elle en tout ou partie avec un périmètre d'un site Natura 2000.

- |   |
|---|
| <input checked="" type="checkbox"/> Non. Vous pouvez passer à la partie « Conclusions » |
| <input type="checkbox"/> Oui. Il est nécessaire de compléter la partie suivante         |

**1 Etat des lieux de la zone d'influence**

*Cet état des lieux écologique de la zone d'influence permettra de déterminer les incidences que peut avoir le projet ou manifestation (sportive ou culturelle) sur cette zone.*

**PROTECTIONS :**

Le projet est situé en :

- |   |  |
|---|--|
| <input type="checkbox"/> Réserve Naturelle Nationale  | <input type="checkbox"/> Réserve Naturelle Régionale     |
| <input type="checkbox"/> Parc National  | <input type="checkbox"/> Arrêté de protection de biotope |
| <input type="checkbox"/> Site classé  | <input type="checkbox"/> Site inscrit                    |
| <input type="checkbox"/> PIG (projet d'intérêt général) de protection                             | <input type="checkbox"/> Parc Naturel Régional           |
| <input type="checkbox"/> Réserve de biosphère   | <input type="checkbox"/> Site RAMSAR                     |
| <input type="checkbox"/> ZNIEFF (zone naturelle d'intérêt écologique, faunistique et floristique) |  |

**USAGES :**

*Cocher les cases correspondantes pour indiquer succinctement quels sont les usages actuels et historiques de la zone d'influence.*

- |  |  |
|--|--|
| <input type="checkbox"/> Culture (à préciser) : .....                                | <input type="checkbox"/> Pâturage / fauche |
| <input type="checkbox"/> Chasse  | <input type="checkbox"/> Pêche             |
| <input type="checkbox"/> Sylviculture  | <input type="checkbox"/> Cabanisation      |
| <input type="checkbox"/> Sport & Loisirs (VTT, 4x4, quads, escalade, vol libre, ...) |  |
| <input type="checkbox"/> Construite (parking, constructions diverses, ...) : .....   |  |
| <input type="checkbox"/> Non naturelle (dépôt, décharge sauvage, ...) : .....        |  |
| <input type="checkbox"/> Autre (préciser l'usage) : .....                            |  |
| <input type="checkbox"/> Aucun   |  |

Commentaires : .....

.....

.....

.....

**Habitats naturels, habitats d'espèces et espèces d'intérêt communautaire présents sur la zone d'influence :**

*Renseigner les tableaux ci-dessous, en fonction de vos connaissances (voir quelques définitions [annexe](#)), et joindre une cartographie de localisation approximative des milieux et espèces.*

TYPE D'HABITAT NATUREL		Cocher si existant	En cas de présence d'habitats d'intérêts communautaires, les nommer et préciser s'ils sont prioritaires	Enjeux et objectifs de conservation du site Natura 2000
<b>Milieus ouverts ou semi-ouverts</b>	Pelouse <i>Exemple : pelouse calcaire</i>			
	Pelouse semi-boisée			
	Lande			
	Lisière			
	Autre : .....			
<b>Milieus forestiers</b>	Forêt de résineux			
	Forêt de feuillus			
	Forêt mixte			
	Plantation			
	Autre : .....			
<b>Milieus rocheux</b>	Falaise			
	Affleurement rocheux			
	Grotte			
	Éboulis			
	Bloc			
	Autre : .....			
<b>Zones humides</b>	Fossé			
	Cours d'eau			
	Étang			
	Mare			
	Tourbière			
	Gravière			
	Prairie humide			
	Autre : .....			
<b>Autre type de milieu</b>	Tunnel			
	Lisière			
	Autre : .....			

**TABLEAU ESPECES FAUNE, FLORE :**

<b>GROUPE D'ESPÈCES</b>	<b>Nom de l'espèce d'intérêt communautaire</b>	<b>Cocher si présente ou potentielle</b>	<b>Autres informations (statut de l'espèce, nombre d'individus, type d'utilisation de la zone d'étude par l'espèce...)</b>
<b>Plantes</b>			
<b>Amphibiens, reptiles</b>			
<b>Crustacés</b>			
<b>Poissons</b>			
<b>Insectes</b>			
<b>Oiseaux</b>			
<b>Mammifères terrestres</b>			

Afin de faciliter l'instruction du dossier, il est recommandé de fournir quelques photos du site (sous format numérique de préférence). Préciser ici la légende de ces photos et reporter leur numéro sur la carte de localisation.

Photo 1 :

.....

Photo 2 :

.....

Photo 3 :

.....

Photo 4 :

.....

Photo 5 :

.....

Photo 6 :

.....



## 2 Incidences potentielles du projet

Analyser les incidences directes et/ou indirectes, temporaires et/ou permanentes du projet sur les habitats et espèces et sur l'intégrité du site Natura 2000.

On pourra se référer au tableau des principaux risques d'incidences en fonction des caractéristiques du projet ou de l'activité.

### Incidences potentielles sur les habitats naturels et les habitats d'espèces identifiés en page 6

Exemple : cas d'une manifestation sportive

Type d'habitat (Habitat naturel ou Habitat d'espèce)	Superficie et/ou *% d'habitat impacté	Usage	incidences potentielles	Remarques
Exemple : pelouse calcaire	100m <sup>2</sup>	Passage de participants (itinéraire)	Piétinement	

\* il s'agit du pourcentage d'habitat détruit par rapport à la superficie totale de l'habitat à l'échelle du site. Cette estimation n'est pas toujours possible à déterminer en particulier lorsque le docob n'est pas encore réalisé

### Incidences potentielles sur les espèces animales et végétales (fonctions vitales : reproduction, repos, alimentation) identifiées en page 7

Groupe d'espèce	Usage	Incidences potentielles	Période concernée	Remarques
Ex Bondrée apivore	Course pédestre, passage de participants	Dérangement	Hors période de nidification	

Destruction ou détérioration/dégradation d'habitat naturel ou d'habitat d'espèce (type d'habitat et surface) :

Réversible

Irréversible

.....

Destruction ou perturbation d'espèces (lesquelles et nombre d'individus) :

Réversible

Irréversible

.....

Perturbations possibles des espèces dans leurs fonctions vitales (reproduction, repos, alimentation ...) :

Réversible

Irréversible

Effets cumulés avec mes autres projets antérieurement déclarés (ou autres projets déjà présents ou en cours) :

Non

Oui

A préciser :

.....  
.....  
.....

## CONCLUSION ETAPE 2

Il est de la responsabilité du porteur de projet de conclure sur l'absence ou non d'incidences significatives de son projet.

A titre d'information, le projet est susceptible d'avoir une incidence lorsque :

- Une surface d'habitat d'intérêt communautaire ou un habitat d'espèce serait détruit ou dégradé à l'échelle du site Natura 2000
- Une espèce d'intérêt communautaire serait détruite ou perturbée dans la réalisation de son cycle vital

### **Le projet est-il susceptible d'avoir des incidences significatives ?**

- Non : ce formulaire, accompagné de ses pièces, est joint à la demande d'autorisation ou à la déclaration, et remis au service instructeur
- Oui : l'évaluation d'incidences doit se poursuivre. Un dossier plus poussé doit être réalisé par le maître d'ouvrage. Ce dossier sera joint à la demande d'autorisation ou à la déclaration, et remis au service instructeur.

A (lieu) : Lyon

Signature :

Le (date) : 16/12/2020

Cachet :



### **Rappel des pièces à joindre :**

- Tous projets :

- Descriptif du projet
- Carte de localisation précise du projet
- Copie d'une carte IGN au 1/25 000e délimitant la zone d'influence du projet
- Plan descriptif du projet (plan de masse, plan cadastral...)

- Projets impactant un site Natura 2000 :

- Carte de localisation approximative des milieux et des espèces
- Photos du site (sous format numérique de préférence)

profondeur (m)	description lithologique	côte NGF estimée : + 115 m	EQUIPEMENT		FORATION
0					
3	Limons des plateaux			Argile	
8	Marnes du gypse				
16					
21	Sables de Monceau		tube plein PVC Ø 255x280 mm de +1 à -42 m		
26					
	Calcaire de Saint Ouen	niveau statique : -37 m/sol			
38					
40					
42	Sable de Beauchamp			graviers de -2 m à -80 m	
50					
55	Marnes et caillasses Calcaires Grossiers Glaucanie à la base Lutétien		crépinés PVC Slot 0,75 à 1 mm, Ø 255x280 mm de -42 à -80 m		
80			Bouchon de fond		
				Cimentation sous pression	
				tubes pleins en acier de soutènement, Ø 457 mm de 0 m à -40 m	forage en Ø 610 mm de 0 m à -40 m
					forage en Ø 444 mm de -40 m à -80 m