

4.2 Objectifs du projet

4.3 Décrivez sommairement le projet

4.3.1 dans sa phase travaux

4.3.2 dans sa phase d'exploitation

4.4 A quelle(s) procédure(s) administrative(s) d'autorisation le projet a-t-il été ou sera-t-il soumis ?

La décision de l'autorité environnementale devra être jointe au(x) dossier(s) d'autorisation(s).

4.5 Dimensions et caractéristiques du projet et superficie globale de l'opération - préciser les unités de mesure utilisées

Grandeurs caractéristiques	Valeur(s)

4.6 Localisation du projet

Adresse et commune(s)
d'implantation

Coordonnées géographiques¹

Long. ___° ___' ___" Lat. ___° ___' ___"

Pour les catégories 5° a), 6° a), b) et c), 7° a), b) 9° a), b), c), d), 10°, 11° a) b), 12°, 13°, 22°, 32°, 34°, 38° ; 43° a), b) de l'annexe à l'article R. 122-2 du code de l'environnement :

Point de départ :

Long. ___° ___' ___" Lat. ___° ___' ___"

Point d'arrivée :

Long. ___° ___' ___" Lat. ___° ___' ___"

Communes traversées :

Joignez à votre demande les annexes n° 2 à 6

4.7 S'agit-il d'une modification/extension d'une installation ou d'un ouvrage existant ? Oui Non

4.7.1 Si oui, cette installation ou cet ouvrage a-t-il fait l'objet d'une évaluation environnementale ? Oui Non

4.7.2 Si oui, décrivez sommairement les différentes composantes de votre projet et indiquez à quelle date il a été autorisé ?

¹ Pour l'outre-mer, voir notice explicative

5. Sensibilité environnementale de la zone d'implantation envisagée

Afin de réunir les informations nécessaires pour remplir le tableau ci-dessous, vous pouvez vous rapprocher des services instructeurs, et vous référer notamment à l'outil de cartographie interactive CARMEN, disponible sur le site de chaque direction régionale.

Le site Internet du ministère en charge de l'environnement vous propose, dans la rubrique concernant la demande de cas par cas, la liste des sites internet où trouver les données environnementales par région utiles pour remplir le formulaire.

Le projet se situe-t-il :	Oui	Non	Lequel/Laquelle ?
Dans une zone naturelle d'intérêt écologique, faunistique et floristique de type I ou II (ZNIEFF) ?	<input type="checkbox"/>	<input type="checkbox"/>	
En zone de montagne ?	<input type="checkbox"/>	<input type="checkbox"/>	
Dans une zone couverte par un arrêté de protection de biotope ?	<input type="checkbox"/>	<input type="checkbox"/>	
Sur le territoire d'une commune littorale ?	<input type="checkbox"/>	<input type="checkbox"/>	
Dans un parc national, un parc naturel marin, une réserve naturelle (nationale ou régionale), une zone de conservation halieutique ou un parc naturel régional ?	<input type="checkbox"/>	<input type="checkbox"/>	
Sur un territoire couvert par un plan de prévention du bruit, arrêté ou le cas échéant, en cours d'élaboration ?	<input type="checkbox"/>	<input type="checkbox"/>	
Dans un bien inscrit au patrimoine mondial ou sa zone tampon, un monument historique ou ses abords ou un site patrimonial remarquable ?	<input type="checkbox"/>	<input type="checkbox"/>	
Dans une zone humide ayant fait l'objet d'une délimitation ?	<input type="checkbox"/>	<input type="checkbox"/>	

Dans une commune couverte par un plan de prévention des risques naturels prévisibles (PPRN) ou par un plan de prévention des risques technologiques (PPRT) ? Si oui, est-il prescrit ou approuvé ?	<input type="checkbox"/>	<input type="checkbox"/>	
Dans un site ou sur des sols pollués ?	<input type="checkbox"/>	<input type="checkbox"/>	
Dans une zone de répartition des eaux ?	<input type="checkbox"/>	<input type="checkbox"/>	
Dans un périmètre de protection rapprochée d'un captage d'eau destiné à la consommation humaine ou d'eau minérale naturelle ?	<input type="checkbox"/>	<input type="checkbox"/>	
Dans un site inscrit ?	<input type="checkbox"/>	<input type="checkbox"/>	
Le projet se situe-t-il, dans ou à proximité :	Oui	Non	Lequel et à quelle distance ?
D'un site Natura 2000 ?	<input type="checkbox"/>	<input type="checkbox"/>	
D'un site classé ?	<input type="checkbox"/>	<input type="checkbox"/>	

6. Caractéristiques de l'impact potentiel du projet sur l'environnement et la santé humaine au vu des informations disponibles

6.1 Le projet envisagé est-il **susceptible** d'avoir les incidences notables suivantes ?

Veillez compléter le tableau suivant :

Incidences potentielles		Oui	Non	De quelle nature ? De quelle importance ? <i>Appréciez sommairement l'impact potentiel</i>
Ressources	Engendre-t-il des prélèvements d'eau ? Si oui, dans quel milieu ?	<input type="checkbox"/>	<input type="checkbox"/>	
	Impliquera-t-il des drainages / ou des modifications prévisibles des masses d'eau souterraines ?	<input type="checkbox"/>	<input type="checkbox"/>	
	Est-il excédentaire en matériaux ?	<input type="checkbox"/>	<input type="checkbox"/>	
	Est-il déficitaire en matériaux ? Si oui, utilise-t-il les ressources naturelles du sol ou du sous-sol ?	<input type="checkbox"/>	<input type="checkbox"/>	
Milieu naturel	Est-il susceptible d'entraîner des perturbations, des dégradations, des destructions de la biodiversité existante : faune, flore, habitats, continuités écologiques ?	<input type="checkbox"/>	<input type="checkbox"/>	
	Si le projet est situé dans ou à proximité d'un site Natura 2000, est-il susceptible d'avoir un impact sur un habitat / une espèce inscrit(e) au Formulaire Standard de Données du site ?	<input type="checkbox"/>	<input type="checkbox"/>	

	Est-il susceptible d'avoir des incidences sur les autres zones à sensibilité particulière énumérées au 5.2 du présent formulaire ?	<input type="checkbox"/>	<input type="checkbox"/>	
	Engendre-t-il la consommation d'espaces naturels, agricoles, forestiers, maritimes ?	<input type="checkbox"/>	<input type="checkbox"/>	
Risques	Est-il concerné par des risques technologiques ?	<input type="checkbox"/>	<input type="checkbox"/>	
	Est-il concerné par des risques naturels ?	<input type="checkbox"/>	<input type="checkbox"/>	
	Engendre-t-il des risques sanitaires ? Est-il concerné par des risques sanitaires ?	<input type="checkbox"/> <input type="checkbox"/>	<input type="checkbox"/> <input type="checkbox"/>	
Nuisances	Engendre-t-il des déplacements/des trafics	<input type="checkbox"/>	<input type="checkbox"/>	
	Est-il source de bruit ? Est-il concerné par des nuisances sonores ?	<input type="checkbox"/> <input type="checkbox"/>	<input type="checkbox"/> <input type="checkbox"/>	

	<p>Engendre-t-il des odeurs ?</p> <p>Est-il concerné par des nuisances olfactives ?</p>	<input type="checkbox"/>	<input type="checkbox"/>	
	<p>Engendre-t-il des vibrations ?</p> <p>Est-il concerné par des vibrations ?</p>	<input type="checkbox"/>	<input type="checkbox"/>	
	<p>Engendre-t-il des émissions lumineuses ?</p> <p>Est-il concerné par des émissions lumineuses ?</p>	<input type="checkbox"/>	<input type="checkbox"/>	
Emissions	<p>Engendre-t-il des rejets dans l'air ?</p>	<input type="checkbox"/>	<input type="checkbox"/>	
	<p>Engendre-t-il des rejets liquides ?</p> <p>Si oui, dans quel milieu ?</p>	<input type="checkbox"/>	<input type="checkbox"/>	
	<p>Engendre-t-il des effluents ?</p>	<input type="checkbox"/>	<input type="checkbox"/>	
	<p>Engendre-t-il la production de déchets non dangereux, inertes, dangereux ?</p>	<input type="checkbox"/>	<input type="checkbox"/>	

Patrimoine / Cadre de vie / Population	Est-il susceptible de porter atteinte au patrimoine architectural, culturel, archéologique et paysager ?	<input type="checkbox"/>	<input type="checkbox"/>	
	Engendre-t-il des modifications sur les activités humaines (agriculture, sylviculture, urbanisme, aménagements), notamment l'usage du sol ?	<input type="checkbox"/>	<input type="checkbox"/>	

6.2 Les incidences du projet identifiées au 6.1 sont-elles susceptibles d'être cumulées avec d'autres projets existants ou approuvés ?

Oui Non Si oui, décrivez lesquelles :

6.3 Les incidences du projet identifiées au 6.1 sont-elles susceptibles d'avoir des effets de nature transfrontière ?

Oui Non Si oui, décrivez lesquels :

6.4 Description, le cas échéant, des mesures et des caractéristiques du projet destinées à éviter ou réduire les effets négatifs notables du projet sur l'environnement ou la santé humaine (pour plus de précision, il vous est possible de joindre une annexe traitant de ces éléments) :

7. Auto-évaluation (facultatif)

Au regard du formulaire rempli, estimez-vous qu'il est nécessaire que votre projet fasse l'objet d'une évaluation environnementale ou qu'il devrait en être dispensé ? Expliquez pourquoi.

8. Annexes

8.1 Annexes obligatoires

Objet		
1	Document CERFA n°14734 intitulé « informations nominatives relatives au maître d'ouvrage ou pétitionnaire » - non publié ;	<input type="checkbox"/>
2	Un plan de situation au 1/25 000 ou, à défaut, à une échelle comprise entre 1/16 000 et 1/64 000 (Il peut s'agir d'extraits cartographiques du document d'urbanisme s'il existe) ;	<input type="checkbox"/>
3	Au minimum, 2 photographies datées de la zone d'implantation, avec une localisation cartographique des prises de vue, l'une devant permettre de situer le projet dans l'environnement proche et l'autre de le situer dans le paysage lointain ;	<input type="checkbox"/>
4	Un plan du projet <u>ou</u> , pour les travaux, ouvrages ou aménagements visés aux catégories 5° a), 6°a), b) et c), 7°a), b), 9°a), b), c), d), 10°, 11°a), b), 12°, 13°, 22°, 32, 38° ; 43° a) et b) de l'annexe à l'article R. 122-2 du code de l'environnement un projet de tracé ou une enveloppe de tracé ;	<input type="checkbox"/>
5	Sauf pour les travaux, ouvrages ou aménagements visés aux 5° a), 6°a), b) et c), 7° a), b), 9°a), b), c), d), 10°, 11°a), b), 12°, 13°, 22°, 32, 38° ; 43° a) et b) de l'annexe à l'article R. 122-2 du code de l'environnement : plan des abords du projet (100 mètres au minimum) pouvant prendre la forme de photos aériennes datées et complétées si nécessaire selon les évolutions récentes, à une échelle comprise entre 1/2 000 et 1/5 000. Ce plan devra préciser l'affectation des constructions et terrains avoisinants ainsi que les canaux, plans d'eau et cours d'eau ;	<input type="checkbox"/>
6	Si le projet est situé dans un site Natura 2000, un plan de situation détaillé du projet par rapport à ce site. Dans les autres cas, une carte permettant de localiser le projet par rapport aux sites Natura 2000 sur lesquels le projet est susceptible d'avoir des effets.	<input type="checkbox"/>

8.2 Autres annexes volontairement transmises par le maître d'ouvrage ou pétitionnaire

Veillez compléter le tableau ci-joint en indiquant les annexes jointes au présent formulaire d'évaluation, ainsi que les parties auxquelles elles se rattachent

Objet

9. Engagement et signature

Je certifie sur l'honneur l'exactitude des renseignements ci-dessus

Fait à

le,

Signature

Annexe 2 – Plan de localisation

Construction d'un parc d'activité, sur la commune de Vaires-sur-Marne

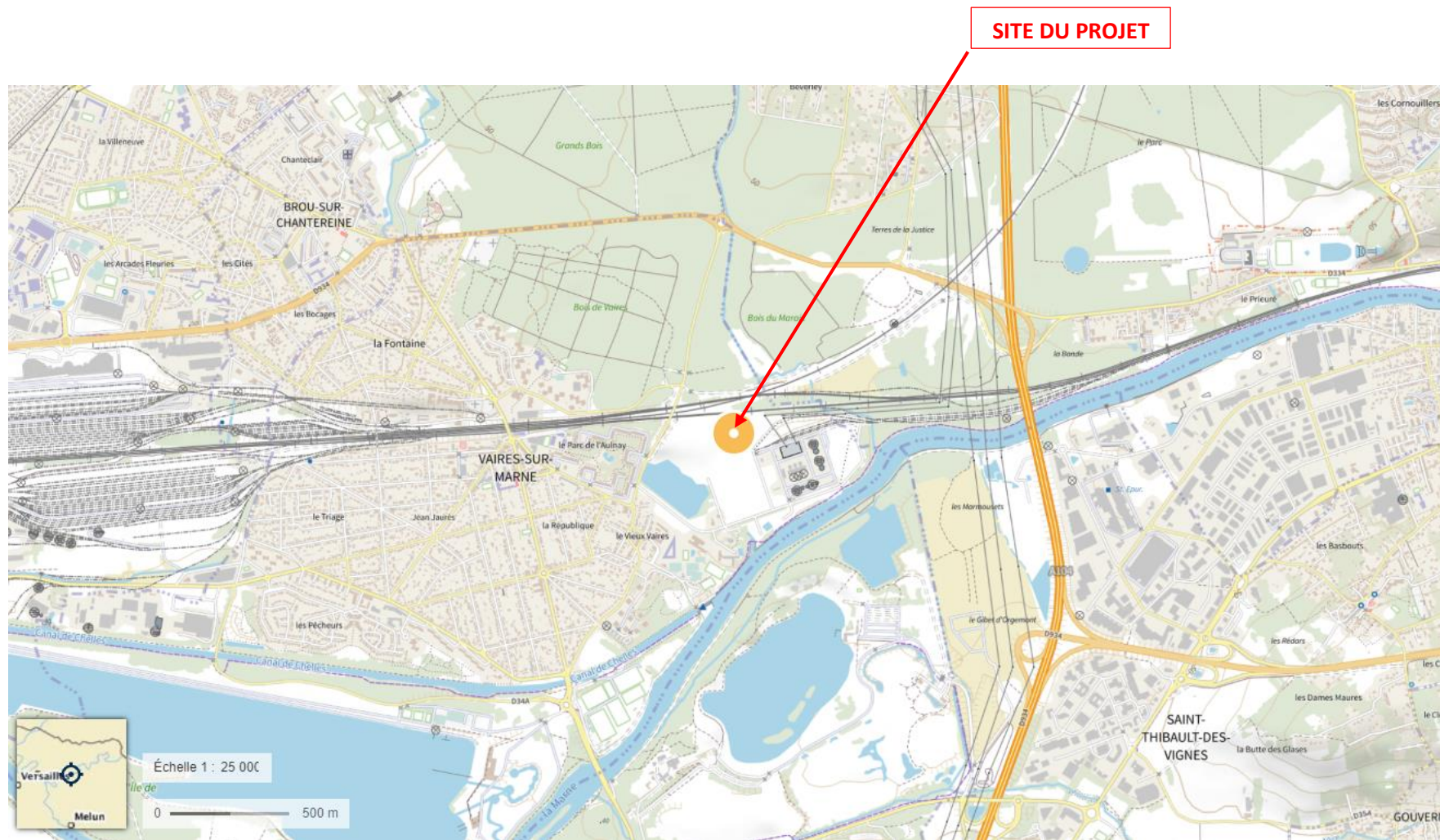

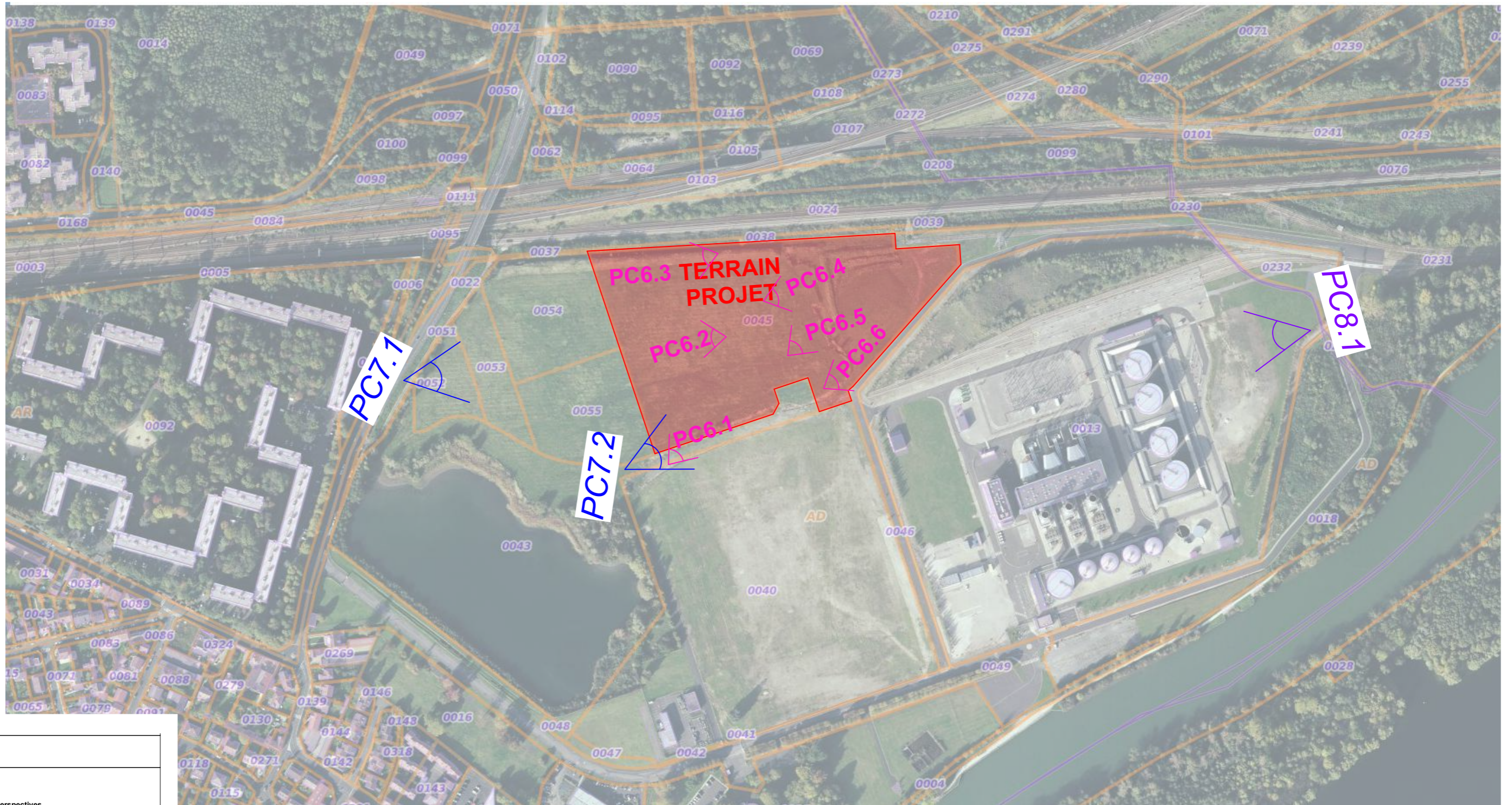

POINTS DE VUE

- PC6 PC6 - Perspectives
- PC7 PC7 - Photographie - Environnement proche
Repérage visible sur plan de situation
- PC8 PC8 - Photographie - Paysage lointain
Repérage visible sur plan de situation

PC8.2

MAITRISE D'OUVRAGE		MAITRISE D'OEUVRE		Lot 2 "Zac du Gué de Launay", 77 360 VAIRES-SUR-MARNE		PLAN DE SITUATION	1:7000			
ALSEI 76 rue Beaubourg 75 003 PARIS 01.40.40.29.40		Atelier M3 83, Boulevard du Montparnasse 75 006 PARIS 01.45.05.10.18		PHASE	PLAN N°					
				PRÉ-PC	PC 1.2				INDICE	DATE
				1	30/03/2021					



LIMITE DE TERRAIN

PC7-1



PC7-2

MAITRISE D'OUVRAGE ALSEI 76 rue Beaubourg 75 003 PARIS 01.40.40.29.40		MAITRISE D'OEUVRE Atelier M3 83, Boulevard du Montparnasse 75 006 PARIS 01.45.05.10.18		Lot 2 "Zac du Gué de Launay", 77 360 VAIRES-SUR-MARNE		PHOTOGRAPHIE - Environnement proche	1:5,22	
				PHASE PRÉ-PC	PLAN N° PC 7			
				INDICE 1	DATE 30/03/2021			

DOCUMENT GRAPHIQUE PROPRIETE INTELLECTUELLE ET ARTISTIQUE D'ATELIER M3. REPRODUCTION MEME PARTIELLE INTERDITE SANS ACCORD PREALABLE D'ATELIER M3. LES PLANS FOURNIS NE PEUVENT EN AUCUN CAS SERVIR DE PLANS D'EXECUTION POUR LA REALISATION DE L'OUVRAGE.



LIMITE DE TERRAIN

PC8.1



LIMITE DE TERRAIN

PC8.2

MAITRISE D'OUVRAGE

ALSEI
76 rue Beaubourg
75 003 PARIS
01.40.40.29.40



MAITRISE D'OEUVRE

Atelier M3
83, Boulevard du
Montparnasse
75 006 PARIS
01.45.05.10.18



Lot 2 "Zac du Gué de Launay", 77 360
VAIRES-SUR-MARNE

PHASE	PRÉ-PC	PLAN N°	PC 8
INDICE	1	DATE	30/03/2021

PHOTOGRAPHIE - Paysage
lointain



1:500

Seine-et-Marne
Lot 2 "Zac du Gué de Launay", 77 360 VAIRES-SUR-MARNE















CLÉS EN MAIN
Construction d'un Parc d'Activité

PLAN DE MASSE PAYSAGER GÉNÉRAL

PHASE	PRÉ-PC	PLAN N°	PC 2.1
INDICE	1	DATE	09/04/2021

MAITRISE D'OUVRAGE	 ALSEI 76 rue Beaubourg 75 003 PARIS 01.40.40.29.40
MAITRISE D'OEUVRE	 Atelier M3 83, Boulevard du Montparnasse 75 006 PARIS 01.45.05.10.18

DOCUMENT GRAPHIQUE PROPRIÉTÉ INTELLECTUELLE ET ARTISTIQUE D'ATELIER M3. REPRODUCTION MÊME PARTIELLE INTERDITE SANS ACCORD PRÉALABLE D'ATELIER M3. LES PLANS FOURNISSENT UN VUE D'ENSEMBLE ET NE SONT PAS À CONSIDÉRER COMME DES PLANS D'EXÉCUTION POUR LA RÉALISATION DE L'OUVRAGE.

LIMITES ET CLÔTURES	
	Limite Parcelle
	Clôture 1 - H. 2,10 m
	Clôtures à conserver voies SNCF - Bords de Marne
	Clôture Clôté limite avec site EDF Type barbot
	Portillon
	Retrait PLU
SURFACES	
TERRAIN	42 429 m ²
EMPRISE AU SOL	13 345 m ² = 31 %
VOIRIES	10 517 m ²
ESPACES VERTS	15 558 m ² = 36,6 %
ESPACES PERMEABLES	
CHEMINEMENTS	
ESPACES VERTS	
	ARBRE TIGES / ARBUSTES : (cf. PC4 et Annexes paysagères)
	GRAVILLON : (cf. PC4)
TOITURE	
	EMPLACEMENT PHOTOVOLTAÏQUE 30% DE LA TOITURE
TOITURE	
	STATIONNEMENT 198 places (dont 12 PMR)
	PLACES ELECTRIQUES
POINTS DE VUE	
	PC6 - Perspectives
	PC7 - Photographie - Environnement proche Repérage visible sur plan de situation
	PC8 - Photographie - Paysage lointain Repérage visible sur plan de situation
	EMPLACEMENT BOITE AUX LETTRES



PC6.1

Allée Marcel Paul

Accès Principal n°1

Accès Principal n°2

PC6.7

PC6.8

Annexe 5 – Plan des abords

Construction d'un parc d'activité, sur la commune de Vaires-sur-Marne

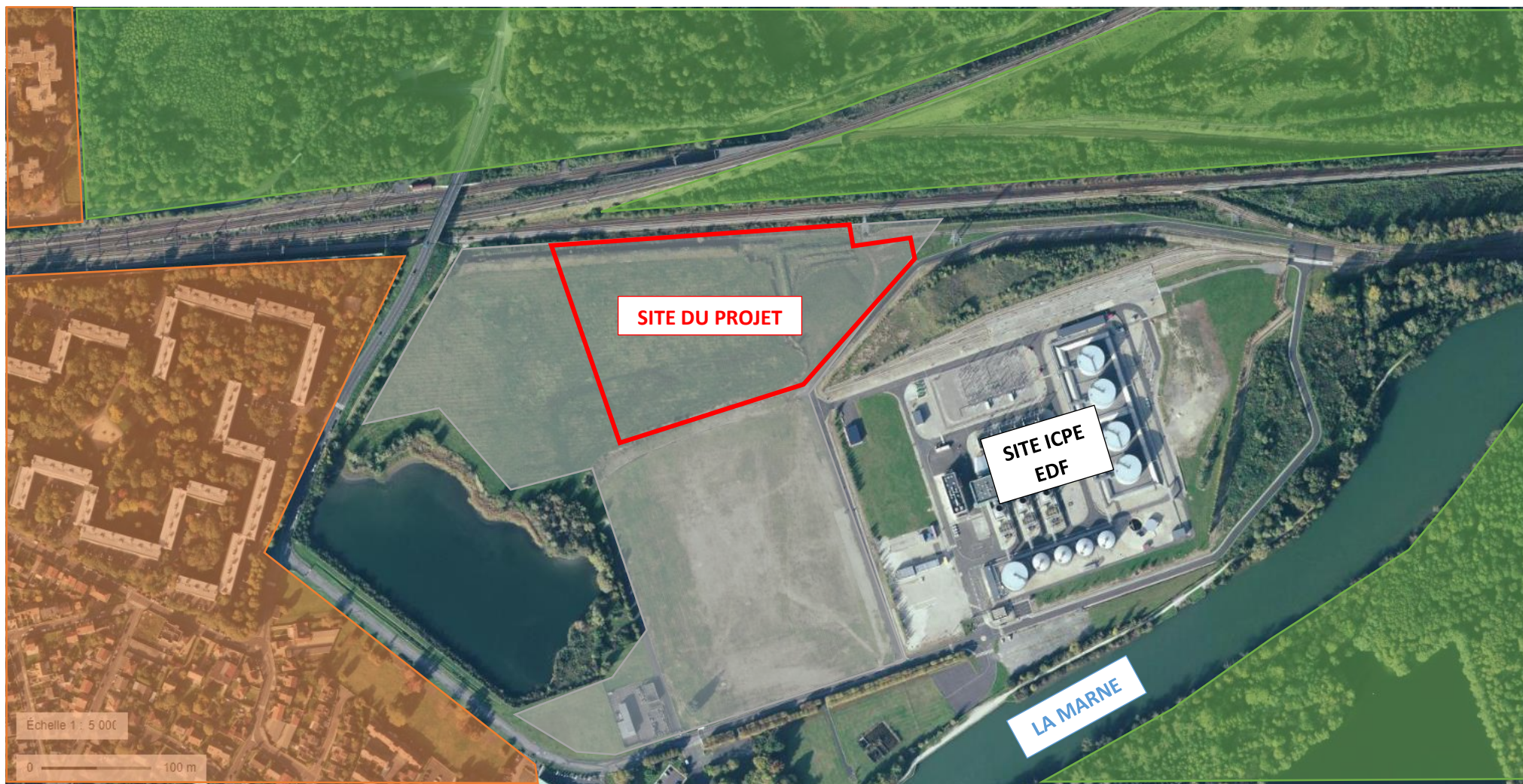

- ESPACES NATURELLES
- ZONE RESIDENTIELLE AVEC COMMERCES

ZAC DU GUE DE LAUNAY

Source : Géoportail.gouv.fr

Echelle : 1/25 000^e

Annexe 6 – Plan de localisation des sites NATURA 2000

Construction d'un parc d'activité, sur la commune de Vaires-sur-Marne



SITE DU PROJET

**SITE NATURA 2000
DIRECTIVE HABITATS**

Identifiant : FR1100819

Nom : Bois de Vaires-sur-Marne

**SITE NATURA 2000
DIRECTIVE OISEAUX**

Identifiant : FR1112003

Nom : Boucles de la Marne