

# Demande d'examen au cas par cas préalable à la réalisation éventuelle d'une évaluation environnementale

Article R. 122-3 du code de l'environnement

N° 14734\*03

Ministère chargé de  
l'environnement

*Ce formulaire sera publié sur le site internet de l'autorité environnementale  
Avant de remplir cette demande, lire attentivement la notice explicative*

## Cadre réservé à l'autorité environnementale

Date de réception :

Dossier complet le :

N° d'enregistrement :

### 1. Intitulé du projet

### 2. Identification du (ou des) maître(s) d'ouvrage ou du (ou des) pétitionnaire(s)

#### 2.1 Personne physique

Nom

Prénom

#### 2.2 Personne morale

Dénomination ou raison sociale

Nom, prénom et qualité de la personne  
habilitée à représenter la personne morale

RCS / SIRET

Forme juridique

**Joignez à votre demande l'annexe obligatoire n°1**

### 3. Catégorie(s) applicable(s) du tableau des seuils et critères annexé à l'article R. 122-2 du code de l'environnement et dimensionnement correspondant du projet

N° de catégorie et sous-catégorie	Caractéristiques du projet au regard des seuils et critères de la catégorie (Préciser les éventuelles rubriques issues d'autres nomenclatures (ICPE, IOTA, etc.))

### 4. Caractéristiques générales du projet

**Doivent être annexées au présent formulaire les pièces énoncées à la rubrique 8.1 du formulaire**

#### 4.1 Nature du projet, y compris les éventuels travaux de démolition

## 4.2 Objectifs du projet

## 4.3 Décrivez sommairement le projet

### 4.3.1 dans sa phase travaux

### 4.3.2 dans sa phase d'exploitation

**4.4 A quelle(s) procédure(s) administrative(s) d'autorisation le projet a-t-il été ou sera-t-il soumis ?**

La décision de l'autorité environnementale devra être jointe au(x) dossier(s) d'autorisation(s).

**4.5 Dimensions et caractéristiques du projet et superficie globale de l'opération - préciser les unités de mesure utilisées**

Grandeurs caractéristiques	Valeur(s)

**4.6 Localisation du projet**

Adresse et commune(s)  
d'implantation

Coordonnées géographiques<sup>1</sup>

Long. \_\_\_° \_\_\_' \_\_\_"    Lat. \_\_\_° \_\_\_' \_\_\_"

Pour les catégories 5° a), 6° a), b) et c), 7° a), b) 9° a), b), c), d), 10°, 11° a) b), 12°, 13°, 22°, 32°, 34°, 38° ; 43° a), b) de l'annexe à l'article R. 122-2 du code de l'environnement :

Point de départ :

Long. \_\_\_° \_\_\_' \_\_\_"    Lat. \_\_\_° \_\_\_' \_\_\_"

Point d'arrivée :

Long. \_\_\_° \_\_\_' \_\_\_"    Lat. \_\_\_° \_\_\_' \_\_\_"

Communes traversées :

**Joignez à votre demande les annexes n° 2 à 6**

**4.7 S'agit-il d'une modification/extension d'une installation ou d'un ouvrage existant ?**

Oui

Non

**4.7.1 Si oui, cette installation ou cet ouvrage a-t-il fait l'objet d'une évaluation environnementale ?**

Oui

Non

**4.7.2 Si oui, décrivez sommairement les différentes composantes de votre projet et indiquez à quelle date il a été autorisé ?**

<sup>1</sup> Pour l'outre-mer, voir notice explicative

## 5. Sensibilité environnementale de la zone d'implantation envisagée

Afin de réunir les informations nécessaires pour remplir le tableau ci-dessous, vous pouvez vous rapprocher des services instructeurs, et vous référer notamment à l'outil de cartographie interactive CARMEN, disponible sur le site de chaque direction régionale.

Le site Internet du ministère en charge de l'environnement vous propose, dans la rubrique concernant la demande de cas par cas, la liste des sites internet où trouver les données environnementales par région utiles pour remplir le formulaire.

Le projet se situe-t-il :	Oui	Non	Lequel/Laquelle ?
Dans une zone naturelle d'intérêt écologique, faunistique et floristique de type I ou II (ZNIEFF) ?	<input type="checkbox"/>	<input type="checkbox"/>	
En zone de montagne ?	<input type="checkbox"/>	<input type="checkbox"/>	
Dans une zone couverte par un arrêté de protection de biotope ?	<input type="checkbox"/>	<input type="checkbox"/>	
Sur le territoire d'une commune littorale ?	<input type="checkbox"/>	<input type="checkbox"/>	
Dans un parc national, un parc naturel marin, une réserve naturelle (nationale ou régionale), une zone de conservation halieutique ou un parc naturel régional ?	<input type="checkbox"/>	<input type="checkbox"/>	
Sur un territoire couvert par un plan de prévention du bruit, arrêté ou le cas échéant, en cours d'élaboration ?	<input type="checkbox"/>	<input type="checkbox"/>	
Dans un bien inscrit au patrimoine mondial ou sa zone tampon, un monument historique ou ses abords ou un site patrimonial remarquable ?	<input type="checkbox"/>	<input type="checkbox"/>	
Dans une zone humide ayant fait l'objet d'une délimitation ?	<input type="checkbox"/>	<input type="checkbox"/>	

Dans une commune couverte par un plan de prévention des risques naturels prévisibles (PPRN) ou par un plan de prévention des risques technologiques (PPRT) ? Si oui, est-il prescrit ou approuvé ?	<input type="checkbox"/>	<input type="checkbox"/>	
Dans un site ou sur des sols pollués ?	<input type="checkbox"/>	<input type="checkbox"/>	
Dans une zone de répartition des eaux ?	<input type="checkbox"/>	<input type="checkbox"/>	
Dans un périmètre de protection rapprochée d'un captage d'eau destiné à la consommation humaine ou d'eau minérale naturelle ?	<input type="checkbox"/>	<input type="checkbox"/>	
Dans un site inscrit ?	<input type="checkbox"/>	<input type="checkbox"/>	
<b>Le projet se situe-t-il, dans ou à proximité :</b>	<b>Oui</b>	<b>Non</b>	<b>Lequel et à quelle distance ?</b>
D'un site Natura 2000 ?	<input type="checkbox"/>	<input type="checkbox"/>	
D'un site classé ?	<input type="checkbox"/>	<input type="checkbox"/>	

6. Caractéristiques de l'impact potentiel du projet sur l'environnement et la santé humaine au vu des informations disponibles

6.1 Le projet envisagé est-il **susceptible** d'avoir les incidences notables suivantes ?

Veillez compléter le tableau suivant :

Incidences potentielles		Oui	Non	De quelle nature ? De quelle importance ? <i>Appréciez sommairement l'impact potentiel</i>
<b>Ressources</b>	Engendre-t-il des prélèvements d'eau ? Si oui, dans quel milieu ?	<input type="checkbox"/>	<input type="checkbox"/>	
	Impliquera-t-il des drainages / ou des modifications prévisibles des masses d'eau souterraines ?	<input type="checkbox"/>	<input type="checkbox"/>	
	Est-il excédentaire en matériaux ?	<input type="checkbox"/>	<input type="checkbox"/>	
	Est-il déficitaire en matériaux ? Si oui, utilise-t-il les ressources naturelles du sol ou du sous-sol ?	<input type="checkbox"/>	<input type="checkbox"/>	
<b>Milieu naturel</b>	Est-il susceptible d'entraîner des perturbations, des dégradations, des destructions de la biodiversité existante : faune, flore, habitats, continuités écologiques ?	<input type="checkbox"/>	<input type="checkbox"/>	
	Si le projet est situé dans ou à proximité d'un site Natura 2000, est-il susceptible d'avoir un impact sur un habitat / une espèce inscrit(e) au Formulaire Standard de Données du site ?	<input type="checkbox"/>	<input type="checkbox"/>	

	Est-il susceptible d'avoir des incidences sur les autres zones à sensibilité particulière énumérées au 5.2 du présent formulaire ?	<input type="checkbox"/>	<input type="checkbox"/>	
	Engendre-t-il la consommation d'espaces naturels, agricoles, forestiers, maritimes ?	<input type="checkbox"/>	<input type="checkbox"/>	
<b>Risques</b>	Est-il concerné par des risques technologiques ?	<input type="checkbox"/>	<input type="checkbox"/>	
	Est-il concerné par des risques naturels ?	<input type="checkbox"/>	<input type="checkbox"/>	
	Engendre-t-il des risques sanitaires ? Est-il concerné par des risques sanitaires ?	<input type="checkbox"/> <input type="checkbox"/>	<input type="checkbox"/> <input type="checkbox"/>	
<b>Nuisances</b>	Engendre-t-il des déplacements/des trafics	<input type="checkbox"/>	<input type="checkbox"/>	
	Est-il source de bruit ? Est-il concerné par des nuisances sonores ?	<input type="checkbox"/> <input type="checkbox"/>	<input type="checkbox"/> <input type="checkbox"/>	

	Engendre-t-il des odeurs ? Est-il concerné par des nuisances olfactives ?	<input type="checkbox"/>	<input type="checkbox"/>	
	Engendre-t-il des vibrations ? Est-il concerné par des vibrations ?	<input type="checkbox"/>	<input type="checkbox"/>	
	Engendre-t-il des émissions lumineuses ? Est-il concerné par des émissions lumineuses ?	<input type="checkbox"/>	<input type="checkbox"/>	
<b>Emissions</b>	Engendre-t-il des rejets dans l'air ?	<input type="checkbox"/>	<input type="checkbox"/>	
	Engendre-t-il des rejets liquides ? Si oui, dans quel milieu ?	<input type="checkbox"/>	<input type="checkbox"/>	
	Engendre-t-il des effluents ?	<input type="checkbox"/>	<input type="checkbox"/>	
	Engendre-t-il la production de déchets non dangereux, inertes, dangereux ?	<input type="checkbox"/>	<input type="checkbox"/>	



<b>Patrimoine / Cadre de vie / Population</b>	Est-il susceptible de porter atteinte au patrimoine architectural, culturel, archéologique et paysager ?	<input type="checkbox"/>	<input type="checkbox"/>	
	Engendre-t-il des modifications sur les activités humaines (agriculture, sylviculture, urbanisme, aménagements), notamment l'usage du sol ?	<input type="checkbox"/>	<input type="checkbox"/>	

**6.2 Les incidences du projet identifiées au 6.1 sont-elles susceptibles d'être cumulées avec d'autres projets existants ou approuvés ?**

Oui  Non  Si oui, décrivez lesquelles :

**6.3 Les incidences du projet identifiées au 6.1 sont-elles susceptibles d'avoir des effets de nature transfrontière ?**

Oui  Non  Si oui, décrivez lesquels :

**6.4 Description, le cas échéant, des mesures et des caractéristiques du projet destinées à éviter ou réduire les effets négatifs notables du projet sur l'environnement ou la santé humaine (pour plus de précision, il vous est possible de joindre une annexe traitant de ces éléments) :**

**7. Auto-évaluation (facultatif)**

Au regard du formulaire rempli, estimez-vous qu'il est nécessaire que votre projet fasse l'objet d'une évaluation environnementale ou qu'il devrait en être dispensé ? Expliquez pourquoi.

**8. Annexes**

**8.1 Annexes obligatoires**

<b>Objet</b>		
<b>1</b>	Document CERFA n°14734 intitulé « informations nominatives relatives au maître d'ouvrage ou pétitionnaire » - <b>non publié</b> ;	<input type="checkbox"/>
<b>2</b>	Un plan de situation au 1/25 000 ou, à défaut, à une échelle comprise entre 1/16 000 et 1/64 000 (Il peut s'agir d'extraits cartographiques du document d'urbanisme s'il existe) ;	<input type="checkbox"/>
<b>3</b>	Au minimum, 2 photographies datées de la zone d'implantation, avec une localisation cartographique des prises de vue, l'une devant permettre de situer le projet dans l'environnement proche et l'autre de le situer dans le paysage lointain ;	<input type="checkbox"/>
<b>4</b>	Un plan du projet <u>ou</u> , pour les travaux, ouvrages ou aménagements visés aux catégories 5° a), 6°a), b) et c), 7°a), b), 9°a), b), c), d), 10°, 11°a), b), 12°, 13°, 22°, 32, 38° ; 43° a) et b) de l'annexe à l'article R. 122-2 du code de l'environnement un projet de tracé ou une enveloppe de tracé ;	<input type="checkbox"/>
<b>5</b>	Sauf pour les travaux, ouvrages ou aménagements visés aux 5° a), 6°a), b) et c), 7° a), b), 9°a), b), c), d), 10°, 11°a), b), 12°, 13°, 22°, 32, 38° ; 43° a) et b) de l'annexe à l'article R. 122-2 du code de l'environnement : plan des abords du projet (100 mètres au minimum) pouvant prendre la forme de photos aériennes datées et complétées si nécessaire selon les évolutions récentes, à une échelle comprise entre 1/2 000 et 1/5 000. Ce plan devra préciser l'affectation des constructions et terrains avoisinants ainsi que les canaux, plans d'eau et cours d'eau ;	<input type="checkbox"/>
<b>6</b>	Si le projet est situé dans un site Natura 2000, un plan de situation détaillé du projet par rapport à ce site. Dans les autres cas, une carte permettant de localiser le projet par rapport aux sites Natura 2000 sur lesquels le projet est susceptible d'avoir des effets.	<input type="checkbox"/>

## 8.2 Autres annexes volontairement transmises par le maître d'ouvrage ou pétitionnaire

Veillez compléter le tableau ci-joint en indiquant les annexes jointes au présent formulaire d'évaluation, ainsi que les parties auxquelles elles se rattachent

Objet

## 9. Engagement et signature

Je certifie sur l'honneur l'exactitude des renseignements ci-dessus

Fait à

le,

Signature



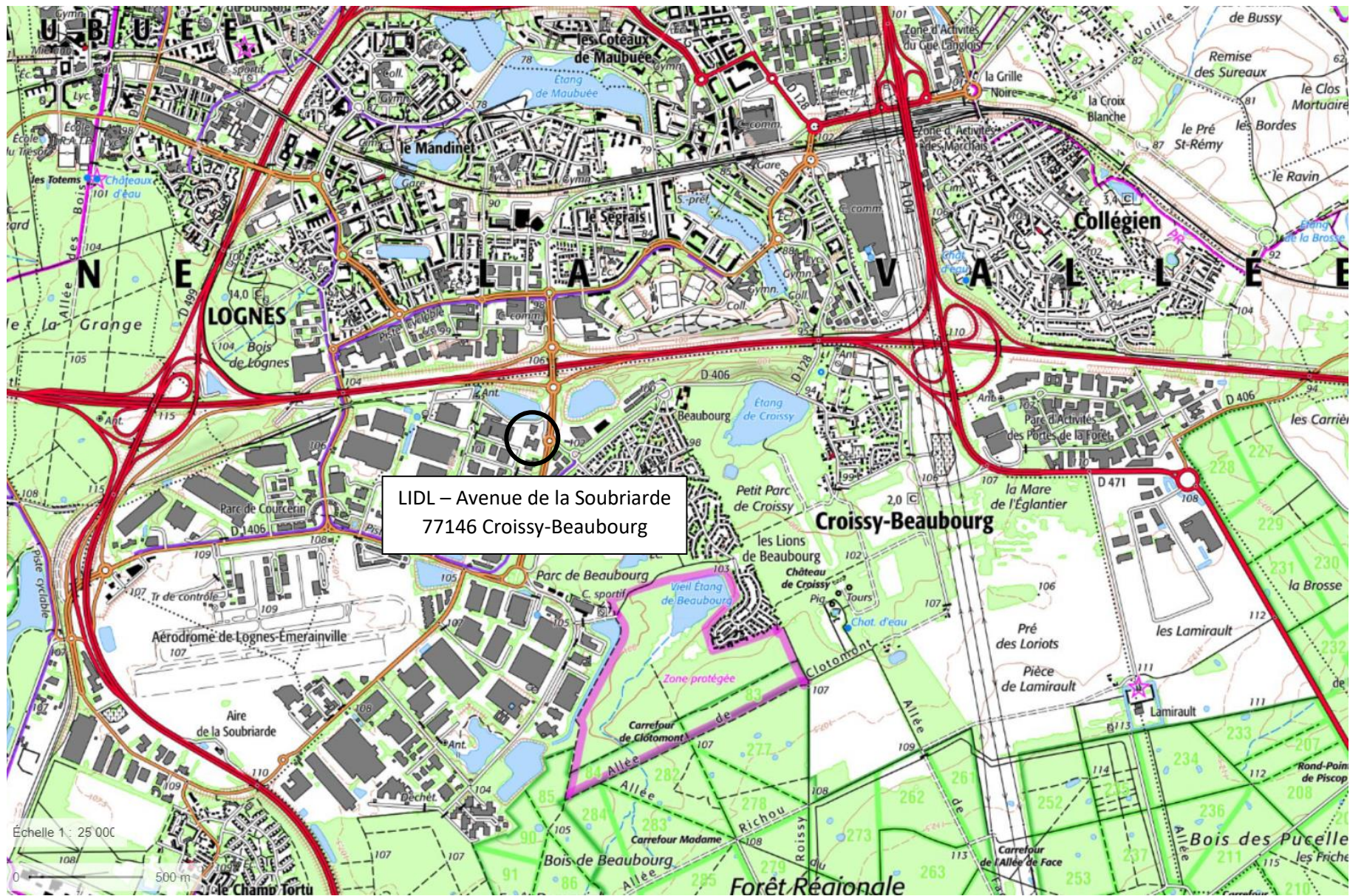

LIDL – Avenue de la Soubriarde  
77146 Croissy-Beaubourg

Av. de la Soubriarde Croissy-Beaubourg, Île-de-France



Av. de la Soubriarde Croissy-Beaubourg, Île-de-France

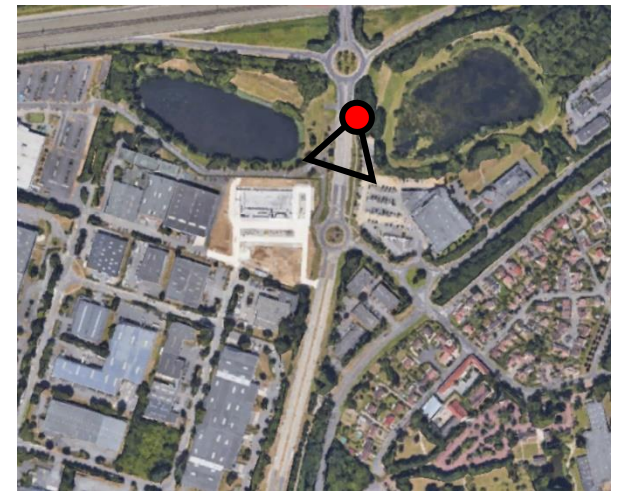

Croissy-Beaubourg, Île-de-France

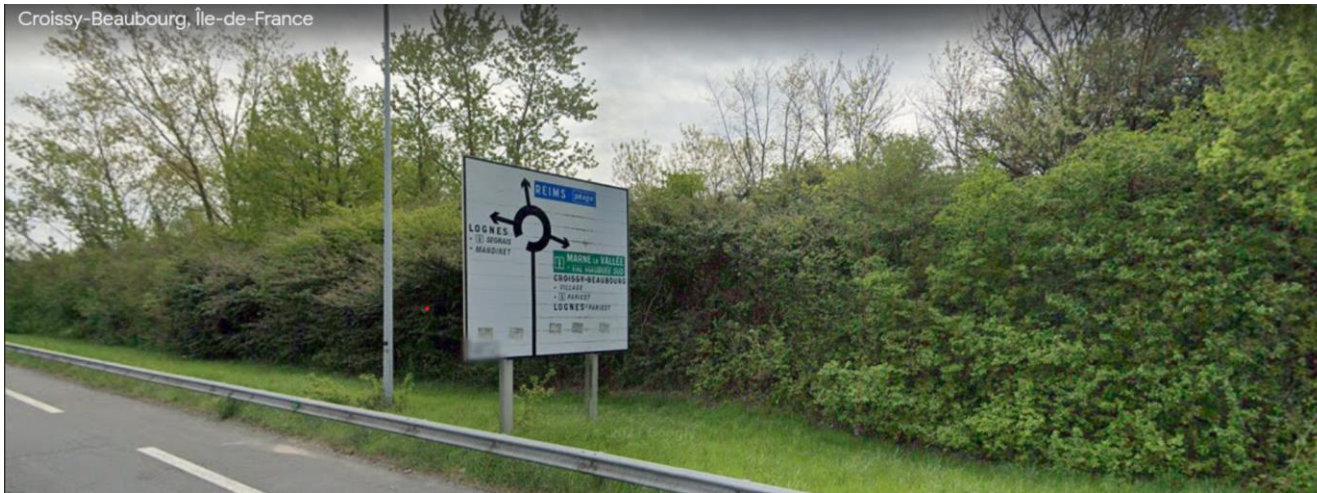

pt Roccasecca Croissy-Beaubourg, Île-de-France

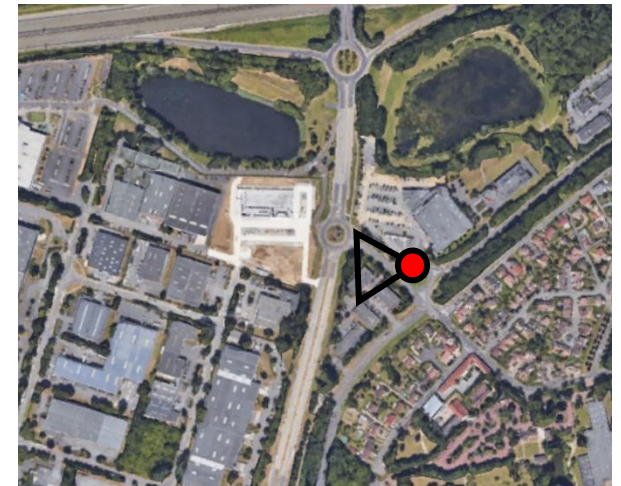

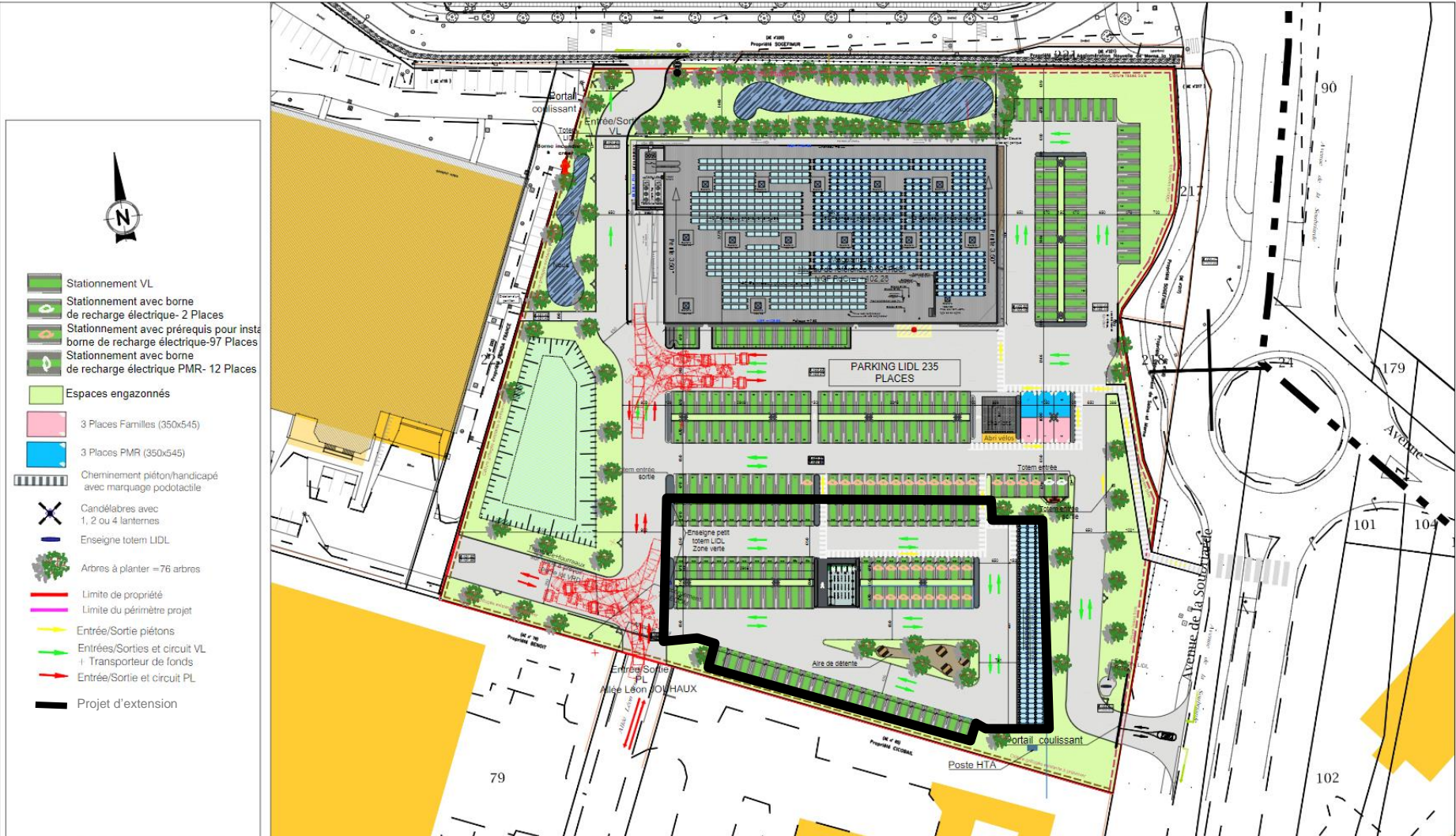

- Stationnement VL
- Stationnement avec borne de recharge électrique- 2 Places
- Stationnement avec prérequis pour insta. borne de recharge électrique-97 Places
- Stationnement avec borne de recharge électrique PMR- 12 Places
- Espaces engazonnés
- 3 Places Familiales (350x545)
- 3 Places PMR (350x545)
- Cheminement piéton/handicapé avec marquage podotactile
- Candélabres avec 1, 2 ou 4 lanternes
- Enseigne totem LIDL
- Arbres à planter =76 arbres
- Limite de propriété
- Limite du périmètre projet
- Entrée/Sortie piétons
- Entrées/Sorties et circuit VL
- Entrée/Sortie et circuit PL
- Projet d'extension



MAGASIN : **Création d'une e-Station LIDL**  
 Avenue de la Sablonnerie 77146 CROISSY-BOURG  
 DR : LIDL Direction Régionale de CREGY-LES-MEAUX (DR 19)  
 ZAC de Chaillouet 77124 CREGY LES MEAUX  
 DESIGNATION : **T17eco**  
**Plan Masse e-Station**

Type de Surface	Désignation	nombre ou m <sup>2</sup>	Type de Surface	m <sup>2</sup>
1. Nombre de places de parking		135	10. Surface totale des espaces verts	5432,21
dont nombre de places PMR		6	dont Surface effective des EV	-
dont nombre de places vertes		14	11. Surface totale des VPD	12666,27
dont nombre de places recharge électrique		2	dont Surface VPD stationnement	-
dont nombre de places pré-équipées élec		12	dont Surface Aires de stationnement	-
dont nombre de places pour cyclistes		8	12. Surface photovoltaïque en toiture	604
dont nombre de places en pavés drainants		129	(voir aussi le tableau 14)	-
2. Surface de parking couvert	Aire de circulation des PL incluse	6612,13	13. Surface ombragée photovoltaïques	253
3. Surface de parking non couvert (enrobée)	Aire de circulation des PL incluse	8612,13	14. Surface terrain initial	19396,46
4. Surface de aire de circulation de camion	(le cas échéant)	-	15. Emprise au sol	2742,62
5. Surface de pièces de stationnement et voirie DRAINANT	(le cas échéant)	-	16. Surface totale des enseignes	10
6. Surface de pièces de stationnement et voirie ENROBÉE	(le cas échéant)	-	17. Surface de la façade commerciale	-
7. Surfaces ARTIFICIALEES AVANT projet	(uniquement pour les projets dans la région administrative de l'île de France)	2636,32	SURFACE DE VENTE	1692,7
APRES projet		2636,32	REGLEMENTAIRE	-
8. Surfaces PERMEABLEES AVANT projet		6912,13	SURFACE DE PLANCHER	-
APRES projet		6900,89	(article R*112-2 du	-
9. Surface rampe de quai béton		10555,57	Code de l'urbanisme) (surface taxable)	-
		11497,59	SURFACE DE VENTE	-
		7133,25	LIDL MUR/MUR	-
		163	SURFACE CENTRE/OT RESERVES	-

Eléments relatifs au PLU	PLU	Projet	Eléments relatifs au PLU	PLU	Projet
1. Espaces plantés	-	-	1. Citernes	-	-
- % d'espaces verts	-	-	2. Bassin de rétention	-	-
- % d'espaces libres plantés	-	-	3. Couverture imposée (RAL)	-	-
- nombre d'enseignes	-	-	4. Surface paviment de bagage	-	-
2. Implantation des constructions	-	-	5. Surface panneaux composites	-	-
- par rapport aux voies	-	-	6. Surface autre revêtement	-	-
- par rapport aux limites séparatives	-	-	7. Hauteur maximale des constructions	-	-
3. Places de stationnement	-	-	8. Type de toiture	-	-
- voiture	-	236	9. Hauteur, nombre et emplacement de mâts olis arapaux	-	-
- vélo (le cas échéant)	-	10	10. Zone PLU	-	-
3.1 Limitations	-	-	11. Zone PCRI et/ou PPRI	-	-
- loi ALUR	-	-	12. Zone SCOT	-	-
- loi SRU	-	-	13. Volume maximal	-	-
- autres	-	-	14. Volume remblais	-	-
4. Emprise au sol maximale CES : % du terrain	-	-	15. Présence de tourne à gauche (axe principale) En entrée	Oui	Non
5. Toiture : pente	-	-	En sortie	-	-
6. Zone constructible	-	-		-	-
7. Ratio volume bâtiment réalisé	-	-		-	-

PHASE : **APS**  
 DATE : **23/11/2021**    INDICE : **1**  
 ECHELLE : **1/750**  
 ARCHITECTE :



- Stationnement VL
- Stationnement avec borne de recharge électrique- 2 Places
- Stationnement avec prérequis pour insta borne de recharge électrique-97 Places
- Stationnement avec borne de recharge électrique PMR- 12 Places
- Espaces engazonnés
- 3 Places Familiales (350x545)
- 3 Places PMR (350x545)
- Cheminement piéton/handicapé avec marquage podotactile
- Candélabres avec 1, 2 ou 4 lanternes
- Enseigne totem LIDL
- Arbres à planter =76 arbres
- Limite de propriété
- Limite du périmètre projet
- Entrée/Sortie piétons
- Entrées/Sorties et circuit VL + Transporteur de fonds
- Entrée/Sortie et circuit PL



MAGASIN : Création d'une e-Station LIDL  
 A - Allée de Solaure 77142 CREGY LES MEAUX  
 DR : LIDL Direction Régionale de CREGY-LES-MEAUX (DR 19)  
 ZAC de Chaillouet 77124 CREGY LES MEAUX  
 DESIGNATION : **Plan Masse e-Station**

Type de Surface	Désignation	nombre ou m <sup>2</sup>
1.	Nombre de places de parking	155
	dont nombre de places PMR	3
	dont nombre de places familiales	3
	dont nombre de places pré-équipées électrique	33
	dont nombre de places pré-équipées abc	12
	dont nombre de places sous ombrières	129
	dont nombre de places en places drainants	6
2.	Surface de parking couvert	
3.	Surface de parking non couvert (enrocés)	6012.13
4.	Surface de l'aire de circulation des PL incluse (le cas échéant)	
5.	Surface de places de stationnement et voirie DRAINANT	2938.32
6.	Surface de places de stationnement et voirie ENROBÉE	6012.13
7.	Surfaces ARTIFICIALES AVANT projet	6600.59
	APRÈS projet	10955.27
8.	Surfaces PERMEABLES AVANT projet	11407.59
	APRÈS projet	7133.21
9.	Surface rampe de quai béton	163

Type de Surface	m <sup>2</sup>	Éléments relatifs au PLU
10.	5432.21	10. Surface totale des espaces verts
		dont Surface effectives des EV
11.	12656.27	11. Surface totale des VRD
		dont Surface VRD stationnement
		dont Surface Aires de stationnement (voir article 4.3.3.2. du PLU)
12.	604	12. Surface photovoltaïque en toiture
		Surface photovoltaïque en toiture
13.	253	13. Surface ombrières photovoltaïques
14.	15000.40	14. Surface terrain initial non couvert (enrocés)
15.	2742.02	15. Emprise au sol
16.		16. Surface totale des enseignes
17.	1692.7	17. Surface de la façade commerciale
		SURFACE DE VENTE RELEVEMENTAIRE
		SURFACE DE PLANCHER
		(ARTICLE 11.11.2.2 DU Code de l'urbanisme) (surface taxable)
		SURFACE DE VENTE LIDL MUR A MUR
		SURFACE D'ENTREPOT/RESERVES

Éléments relatifs au PLU	PLU	Projet	Éléments relatifs au PLU	PLU	Projet	PHASE
8. Coiture	-	-	8. Coiture	-	-	APS
9. Bassin de rétention	-	-	9. Bassin de rétention	-	-	DATE: 23/11/2021
10. Couleurs imposées (RAL)	-	-	10. Couleurs imposées (RAL)	-	-	INDICE: 1
11. Surface paviment de façade	-	-	11. Surface paviment de façade	-	-	ECHELLE: 1/350
12. Surface panneaux composites	-	-	12. Surface panneaux composites	-	-	ARCHITECTE: LAKK
13. Surface autre revêtement séparatives	-	-	13. Surface autre revêtement séparatives	-	-	
14. Hauteur maximale des constructions	-	-	14. Hauteur maximale des constructions	-	-	
15. Type de toiture	-	-	15. Type de toiture	-	-	
16. Hauteur, nombre et emplacement de mât(s) dits drapeaux	-	-	16. Hauteur, nombre et emplacement de mât(s) dits drapeaux	-	-	
17. Zone PGRU et/ou PPRU	235	10	17. Zone PGRU et/ou PPRU	-	-	
18. Zone SCOT	-	-	18. Zone SCOT	-	-	
19. Zone PLU	-	-	19. Zone PLU	-	-	
20. Volume délimité	-	-	20. Volume délimité	-	-	
21. Volume retraits	-	-	21. Volume retraits	-	-	
4. Emprise au sol maximale CES: % du terrain	-	-	4. Emprise au sol maximale CES: % du terrain	-	-	
5. Tournure : pente	-	-	5. Tournure : pente	-	-	
6. Zone constructible	-	-	6. Zone constructible	-	-	
7. Ratio volume bâtiment réalisable	-	-	7. Ratio volume bâtiment réalisable	-	-	
			Présence de tourne à gauche (axe principale)	Oui	Non	
			En entrée	<input type="checkbox"/>	<input type="checkbox"/>	
			En sortie	<input type="checkbox"/>	<input type="checkbox"/>	



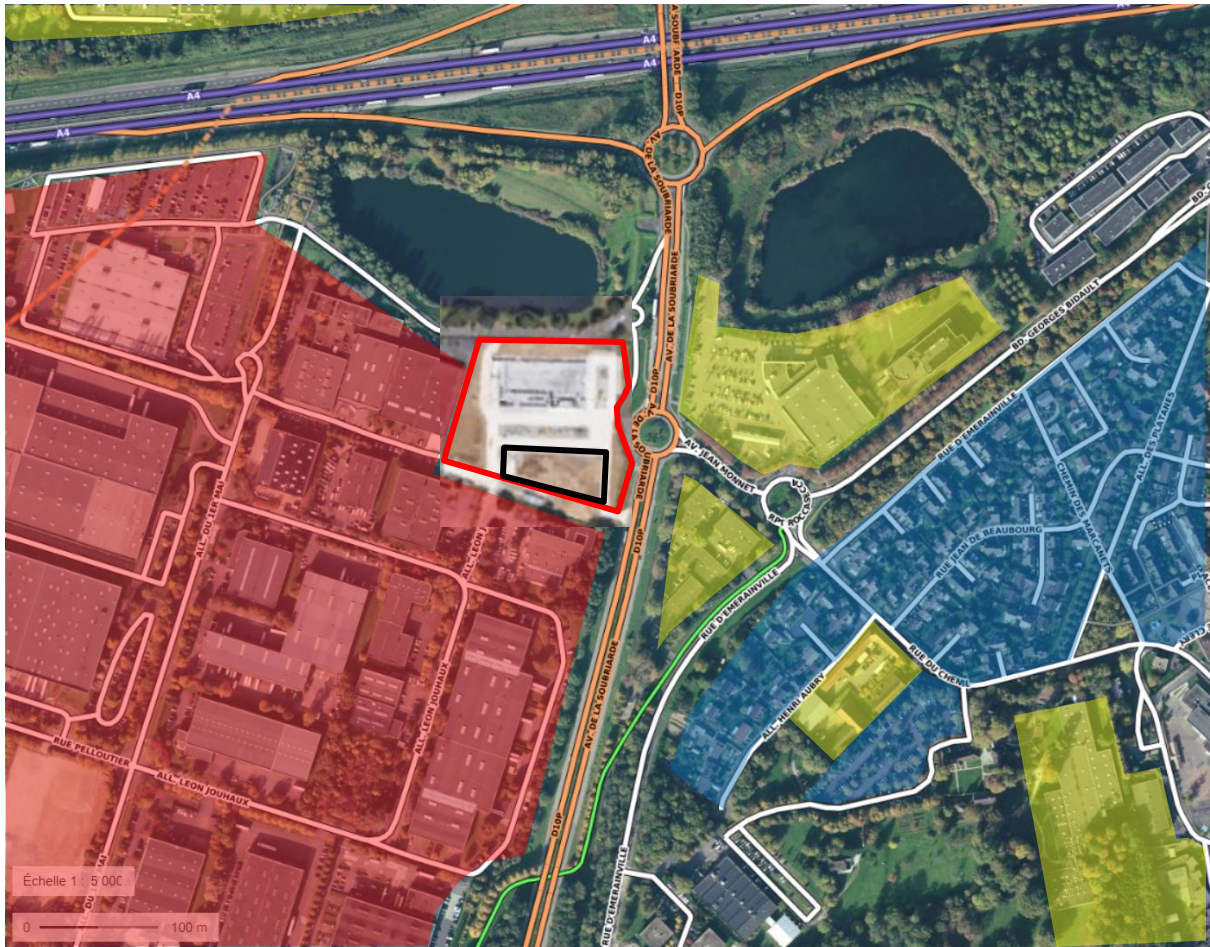

**LEGENDE :**

- Emprise LIDL
- Emprise du projet
- Zone industrielle de Paris-Est
- Zone d'activités
- Habitations, logements

