

Demande d'examen au cas par cas préalable à la réalisation éventuelle d'une évaluation environnementale

Article R. 122-3 du code de l'environnement

Ce formulaire sera publié sur le site internet de l'autorité environnementale
Avant de remplir cette demande, lire attentivement la notice explicative

Cadre réservé à l'autorité environnementale

Date de réception :

Dossier complet le :

N° d'enregistrement :

1. Intitulé du projet

Construction de 262 logements d'habitation, deux locaux d'activités et un local LCR au sein du quartier Frais Lieux à Louvres

2. Identification du (ou des) maître(s) d'ouvrage ou du (ou des) pétitionnaire(s)

2.1 Personne physique

Nom

Prénom

2.2 Personne morale

Dénomination ou raison sociale

PICHET

Nom, prénom et qualité de la personne
habilitée à représenter la personne morale

William PIPER, Directeur de Programmes

RCS / SIRET

4	1	5	2	3	5	5	1	4	0	0	0	2	3
---	---	---	---	---	---	---	---	---	---	---	---	---	---

Forme juridique SASU

Joignez à votre demande l'annexe obligatoire n°1

3. Catégorie(s) applicable(s) du tableau des seuils et critères annexé à l'article R. 122-2 du code de l'environnement et dimensionnement correspondant du projet

N° de catégorie et sous-catégorie	Caractéristiques du projet au regard des seuils et critères de la catégorie (Préciser les éventuelles rubriques issues d'autres nomenclatures (ICPE, IOTA, etc.))
39 a)	La superficie du terrain est de 37 258 m ² et la surface de plancher créée sera de 17 710 m ² .

4. Caractéristiques générales du projet

Doivent être annexées au présent formulaire les pièces énoncées à la rubrique 8.1 du formulaire

4.1 Nature du projet, y compris les éventuels travaux de démolition

Le projet consiste en la construction de 262 logements et de 422 places de parking (dont 32 places publiques) au sein du quartier des Frais Lieux de la ZAC Eco-quartier de Louvres et Puisieux-en-France.

Il s'agira d'immeubles collectifs de type R+2, R+3 et R+4, logement intermédiaire réparti en trois plots de type R+3 ainsi que de maisons individuelles de type R+1.

Le projet comprend également deux surfaces d'activités professionnelles et une surface destinée à accueillir un local commun résidentiel.

Des espaces verts, des aires de jeux, des voiries ainsi que des ouvrages de gestion des eaux pluviales seront également aménagés.

Actuellement, le terrain est occupé par des parcelles agricoles.

4.2 Objectifs du projet

Le projet consiste en la construction du macrolot G de la ZAC Eco-quartier de Louvres et Puisieux-en-France.

L'esprit du projet est de permettre l'urbanisation du secteur tout en étant attentif au paysage existant.

Les 5 principaux objectifs du projet sont de :

- Concevoir un lieu de vie durable et cohérent
- Animer un quartier pour favoriser le vivre ensemble
- Créer des logements qualitatifs et confortables
- Assurer la sobriété environnemental
- Garantir des charges régulées

4.3 Décrivez sommairement le projet

4.3.1 dans sa phase travaux

Le terrain est actuellement occupé par des parcelles agricoles. Il n'y a aucun bâtiment à démolir sur la parcelle. Des logements collectifs sur un niveau de sous-sol semi enterré ainsi que des parkings extérieurs seront construits. Des maisons individuelles avec places de parking privées et jardins privatifs seront bâtit. Des aires de jeux et des jardins publics seront aménagés.

Afin de gérer les eaux pluviales des noues et des bassins de rétentions seront installés.

4.3.2 dans sa phase d'exploitation

La parcelle sera composée de logements collectifs sur un niveau de sous-sol semi-enterré, mais également de maisons individuelles avec jardins et places de parking privatifs.

Des espaces verts publics et privatifs seront aménagés ainsi qu'une zone de jeux .

Afin de gérer les eaux pluviales, des noues seront mises en places au droit des voiries afin de stocker et collecter les eaux pluviales et un bassin de rétention sera installé à l'aval.

4.4 A quelle(s) procédure(s) administrative(s) d'autorisation le projet a-t-il été ou sera-t-il soumis ?

La décision de l'autorité environnementale devra être jointe au(x) dossier(s) d'autorisation(s).

- Dépôt de permis de construire
- La ZAC Eco-quartier de Louvres et Puiseux dans lequel s'inscrit le quartier Frais Lieux a fait l'objet d'une étude d'impact (annexe 8.7) avec avis de l'autorité environnementale n°2010-35 du 27/10/2010, ainsi que d'un avis environnemental 05/04/2013 (Annexe 8.8) suite à la mise à jour du projet.
- La ZAC Eco-quartier de Louvres et Puiseux a également fait l'objet d'un dossier d'autorisation au titre de la nomenclature Loi sur l'Eau (article R214-1 à 5 du Code de l'Environnement) pour les rubriques 2.1.5.0 et 3.2.3.0.

4.5 Dimensions et caractéristiques du projet et superficie globale de l'opération - préciser les unités de mesure utilisées

Grandeurs caractéristiques	Valeur(s)
Superficie du terrain	37 258 m ²
Surface plancher	17 710 m ²
Espaces verts	18 800 m ²

4.6 Localisation du projet

Adresse et commune(s)
d'implantation

Rue des Grands Champs et Paul-
Emilie Victor Louvre (95)

Coordonnées géographiques¹ Long. 4 9° 03' 24 " 6N Lat. 0 2° 30' 39 " 2E

Pour les catégories 5° a), 6° a), b)
et c), 7° a), b) 9° a), b), c), d),
10°, 11° a) b), 12°, 13°, 22°, 32°, 34°,
38° ; 43° a), b) de l'annexe à
l'article R. 122-2 du code de
l'environnement :

Point de départ : Long. ___ ° ___ ' ___ " ___ Lat. ___ ° ___ ' ___ " ___

Point d'arrivée : Long. ___ ° ___ ' ___ " ___ Lat. ___ ° ___ ' ___ " ___

Communes traversées :

Joignez à votre demande les annexes n° 2 à 6

4.7 S'agit-il d'une modification/extension d'une installation ou d'un ouvrage existant ? Oui Non

4.7.1 Si oui, cette installation ou cet ouvrage a-t-il fait l'objet d'une évaluation
environnementale ? Oui Non

4.7.2 Si oui, décrivez sommairement les
différentes composantes de votre projet et
indiquez à quelle date il a été autorisé ?

¹ Pour l'outre-mer, voir notice explicative

5. Sensibilité environnementale de la zone d'implantation envisagée

Afin de réunir les informations nécessaires pour remplir le tableau ci-dessous, vous pouvez vous rapprocher des services instructeurs, et vous référer notamment à l'outil de cartographie interactive CARMEN, disponible sur le site de chaque direction régionale.

Le site Internet du ministère en charge de l'environnement vous propose, dans la rubrique concernant la demande de cas par cas, la liste des sites internet où trouver les données environnementales par région utiles pour remplir le formulaire.

Le projet se situe-t-il :	Oui	Non	Lequel/Laquelle ?
Dans une zone naturelle d'intérêt écologique, faunistique et floristique de type I ou II (ZNIEFF) ?	<input type="checkbox"/>	<input checked="" type="checkbox"/>	La ZNIEFF la plus proche est la ZNIEFF de type 2 située à 4 km au Nord Ouest (VALLEES DE LA THEVE ET DE L'YSIEUX)
En zone de montagne ?	<input type="checkbox"/>	<input checked="" type="checkbox"/>	Le projet n'est pas situé dans une zone montagneuse
Dans une zone couverte par un arrêté de protection de biotope ?	<input type="checkbox"/>	<input checked="" type="checkbox"/>	La commune de Louvre n'est pas concernée par APB
Sur le territoire d'une commune littorale ?	<input type="checkbox"/>	<input checked="" type="checkbox"/>	Le projet n'est pas situé sur le territoire d'une commune littorale
Dans un parc national, un parc naturel marin, une réserve naturelle (nationale ou régionale), une zone de conservation halieutique ou un parc naturel régional ?	<input type="checkbox"/>	<input checked="" type="checkbox"/>	Le projet n'est pas situé à proximité d'un parc national
Sur un territoire couvert par un plan de prévention du bruit, arrêté ou le cas échéant, en cours d'élaboration ?	<input type="checkbox"/>	<input checked="" type="checkbox"/>	Le projet n'est pas soumis à un Plan de Prévention du Bruit (PPB)
Dans un bien inscrit au patrimoine mondial ou sa zone tampon, un monument historique ou ses abords ou un site patrimonial remarquable ?	<input type="checkbox"/>	<input checked="" type="checkbox"/>	Les monuments historiques les plus proches se situent à 1 km au sud, il s'agit d'une ancienne ferme, de l'église paroissiale Saint Justin et de l'église paroissiale Saint-Rieul dite tour Saint- Rieul.
Dans une zone humide ayant fait l'objet d'une délimitation ?	<input type="checkbox"/>	<input checked="" type="checkbox"/>	Aucune enveloppe d'alerte de zone humide ne se situe dans l'emprise du projet.

Dans une commune couverte par un plan de prévention des risques naturels prévisibles (PPRN) ou par un plan de prévention des risques technologiques (PPRT) ? Si oui, est-il prescrit ou approuvé ?	<input checked="" type="checkbox"/>	<input type="checkbox"/>	Plan de prévention des risques mouvements de terrain (approuvé) Plan de prévention des risques cavités souterraines (approuvé) D'après l'étude géotechnique, le site n'est pas concerné par la présence de cavités souterraines naturelles ou anthropiques.
Dans un site ou sur des sols pollués ?	<input type="checkbox"/>	<input checked="" type="checkbox"/>	La zone d'étude a fait l'objet d'un diagnostic de pollution en mars 2019. Elle a conclu que la qualité des sols est compatible avec l'usage futur. Aucune prescription constructive spécifique n'a été émise.
Dans une zone de répartition des eaux ?	<input checked="" type="checkbox"/>	<input type="checkbox"/>	Le projet se situe dans l'emprise de la zone de répartition des eaux de l'Albien, mais aucun prélèvement ne sera réalisé et cette nappe est située à grande profondeur.
Dans un périmètre de protection rapprochée d'un captage d'eau destiné à la consommation humaine ou d'eau minérale naturelle ?	<input type="checkbox"/>	<input checked="" type="checkbox"/>	Le projet n'est pas situé dans l'emprise d'un périmètre de protection de captage.
Dans un site inscrit ?	<input type="checkbox"/>	<input checked="" type="checkbox"/>	Le projet n'est pas situé dans un site inscrit. Le site inscrit le plus proche est la " Plaine de France" situé à 2,3 km.
Le projet se situe-t-il, dans ou à proximité :	Oui	Non	Lequel et à quelle distance ?
D'un site Natura 2000 ?	<input type="checkbox"/>	<input checked="" type="checkbox"/>	Le site Natura 2000 le plus proche est situé à plus de 6 km il s'agit de Forêts picardes : massif des trois forêts et bois du Roi (ZPS) (Annexe 8.6)
D'un site classé ?	<input type="checkbox"/>	<input checked="" type="checkbox"/>	Le projet n'est pas situé dans un site classé. Le site classé le plus proche est la "Butte de Chatenay" situé à 2,5 km.

6. Caractéristiques de l'impact potentiel du projet sur l'environnement et la santé humaine au vu des informations disponibles

6.1 Le projet envisagé est-il **susceptible** d'avoir les incidences notables suivantes ?

Veillez compléter le tableau suivant :

Incidences potentielles	Oui	Non	De quelle nature ? De quelle importance ? <i>Appréciez sommairement l'impact potentiel</i>
Engendre-t-il des prélèvements d'eau ? Si oui, dans quel milieu ?	<input type="checkbox"/>	<input checked="" type="checkbox"/>	Aucun prélèvement d'eau ne sera réalisé
Impliquera-t-il des drainages / ou des modifications prévisibles des masses d'eau souterraines ?	<input type="checkbox"/>	<input checked="" type="checkbox"/>	
Ressources			
Est-il excédentaire en matériaux ?	<input checked="" type="checkbox"/>	<input type="checkbox"/>	Les matériaux de démolition seront évacués (évacuation de la terre excédentaire de terrassement du sous-sol) dans des sites d'accueil appropriés ou envoyés dans des installations de traitement).
Est-il déficitaire en matériaux ? Si oui, utilise-t-il les ressources naturelles du sol ou du sous-sol ?	<input type="checkbox"/>	<input checked="" type="checkbox"/>	
Milieu naturel			
Est-il susceptible d'entraîner des perturbations, des dégradations, des destructions de la biodiversité existante : faune, flore, habitats, continuités écologiques ?	<input checked="" type="checkbox"/>	<input type="checkbox"/>	Lors de l'étude d'impact de la ZAC un inventaire de la biodiversité a été réalisé. Il a conclu pour que " Les habitats naturels sont de faible intérêt écologique. Etant donné la présence d'une biodiversité peu riche ou diversifiée dans les espaces agricoles des Frais Lieux et du Bois du Coudray, l'urbanisation de ces secteurs aura un impact limité en perte de biodiversité". Elle souligne que le projet vise l'atteindre d'une diversité plus importante que les paysages agricoles actuels.
Si le projet est situé dans ou à proximité d'un site Natura 2000, est-il susceptible d'avoir un impact sur un habitat / une espèce inscrit(e) au Formulaire Standard de Données du site ?	<input type="checkbox"/>	<input checked="" type="checkbox"/>	Compte tenu de la distance au site Natura 2000 le plus proche aucune incidence n'est attendue.

	Est-il susceptible d'avoir des incidences sur les autres zones à sensibilité particulière énumérées au 5.2 du présent formulaire ?	<input type="checkbox"/>	<input checked="" type="checkbox"/>	
	Engendre-t-il la consommation d'espaces naturels, agricoles, forestiers, maritimes ?	<input checked="" type="checkbox"/>	<input type="checkbox"/>	Le projet s'inscrit dans un terrain agricole .
Risques	Est-il concerné par des risques technologiques ?	<input checked="" type="checkbox"/>	<input type="checkbox"/>	D'après géorisque, une canalisation d'hydrocarbure passe potentiellement au Nord de la parcelle. Les réseaux au droit du projet seront repérés soigneusement avant les travaux, par l'intermédiaire des plans de réseaux de la parcelle, des DICT et des éventuelles investigations complémentaires. Les habitations seront construites à au moins 10 m de ces canalisations
	Est-il concerné par des risques naturels ?	<input checked="" type="checkbox"/>	<input type="checkbox"/>	La commune est soumise à un plan de prévention des risques cavités. Le projet est soumis à un aléas faible de retrait-gonflements des sols argileux qui a été pris en compte dans les études géotechniques.
	Engendre-t-il des risques sanitaires ?	<input type="checkbox"/>	<input checked="" type="checkbox"/>	Après une étude des risques sanitaires réalisée dans le cadre de l'étude d'impact de la ZAC écoquartier Louvres/Puiseux , il a été conclu que le projet n'aura pas d'impact sur la santé des populations et qu'il n'est pas générateur de nuisance.
	Est-il concerné par des risques sanitaires ?	<input type="checkbox"/>	<input checked="" type="checkbox"/>	
Nuisances	Engendre-t-il des déplacements/des trafics	<input checked="" type="checkbox"/>	<input type="checkbox"/>	En phase chantier, un trafic d'engin de travaux sera observé. En phase d'exploitation, le projet engendra de nouveaux trafics suite à la création de voies routières , pris en compte dans le cadre du projet global de la ZAC de Louvres-Puiseux.
	Est-il source de bruit ? Est-il concerné par des nuisances sonores ?	<input type="checkbox"/> <input type="checkbox"/>	<input checked="" type="checkbox"/> <input checked="" type="checkbox"/>	Le chantier induira de manière temporaire des nuisance sonores. Toutes les mesures seront prises afin de limiter ces émissions. En phase d'exploitation pour limiter l'exposition des populations aux nuisances sonores des murs anti-bruits seront construits le long de la voie ferrée. Les habitations seront suffisamment isolées phoniquement. Enfin le développement des transports en commun permettra de réduire le trafic automobile.

	Engendre-t-il des odeurs ? Est-il concerné par des nuisances olfactives ?	<input type="checkbox"/> <input type="checkbox"/>	<input checked="" type="checkbox"/> <input checked="" type="checkbox"/>	
	Engendre-t-il des vibrations ? Est-il concerné par des vibrations ?	<input checked="" type="checkbox"/> <input type="checkbox"/>	<input type="checkbox"/> <input checked="" type="checkbox"/>	Lors de la phase travaux les engins de chantier peuvent produire des vibrations cependant elles seront limitées dans le temps et dans l'espace. Aucune vibration ne sera générée en phase d'exploitation après la construction des logements.
	Engendre-t-il des émissions lumineuses ? Est-il concerné par des émissions lumineuses ?	<input checked="" type="checkbox"/> <input type="checkbox"/>	<input type="checkbox"/> <input checked="" type="checkbox"/>	Le projet générera des émissions lumineuses cependant, afin de limiter au maximum la pollution lumineuse, l'éclairage sera réduit au strict nécessaire, halo dirigé et concentre vers le bas et il sera géré de manière économe.
	Engendre-t-il des rejets dans l'air ?	<input checked="" type="checkbox"/>	<input type="checkbox"/>	Le projet engendrera une légère augmentation de la pollution atmosphérique générée par les bâtiments et la nouvelle circulation automobile. Cependant, le développement des transports en commun dans le secteur permettra de limiter l'utilisation des voitures.
	Engendre-t-il des rejets liquides ? Si oui, dans quel milieu ?	<input checked="" type="checkbox"/>	<input type="checkbox"/>	Rejet d'eaux pluviales vers le milieu naturel
Emissions	Engendre-t-il des effluents ?	<input checked="" type="checkbox"/>	<input type="checkbox"/>	Rejet d'eaux usées au réseau public
	Engendre-t-il la production de déchets non dangereux, inertes, dangereux ?	<input checked="" type="checkbox"/>	<input type="checkbox"/>	En phase chantier, les terres excavées seront envoyées dans des décharges agréées. En phase d'exploitation, le projet engendrera la production de déchets ménagers par les futurs habitants.

Patrimoine / Cadre de vie / Population	Est-il susceptible de porter atteinte au patrimoine architectural, culturel, archéologique et paysager ?	<input type="checkbox"/>	<input checked="" type="checkbox"/>	
	Engendre-t-il des modifications sur les activités humaines (agriculture, sylviculture, urbanisme, aménagements), notamment l'usage du sol ?	<input checked="" type="checkbox"/>	<input type="checkbox"/>	Les terres agricoles actuelles seront transformées en zone urbaine.

6.2 Les incidences du projet identifiées au 6.1 sont-elles susceptibles d'être cumulées avec d'autres projets existants ou approuvés ?

Oui Non Si oui, décrivez lesquelles :

Le projet du macrolot G s'inscrit dans un projet à plus grande échelle, celui de l'éco-quartier Louvres Puisseux-en France qui a fait l'objet d'une étude d'impact.

Cf. Annexe 8.7

6.3 Les incidences du projet identifiées au 6.1 sont-elles susceptibles d'avoir des effets de nature transfrontière ?

Oui Non Si oui, décrivez lesquels :

6.4 Description, le cas échéant, des mesures et des caractéristiques du projet destinées à éviter ou réduire les effets négatifs notables du projet sur l'environnement ou la santé humaine (pour plus de précision, il vous est possible de joindre une annexe traitant de ces éléments) :

- En phase chantier, plusieurs précautions seront mises en œuvre afin de prévenir les risques de pollution du milieu (Annexe 8.7 p.216, p217)

- Des limites franches entre l'urbain et le rural seront mises en place afin de contenir l'urbanisation et protéger les espaces agricoles proches. (Annexe 8.7 p 244)

- Afin de limiter l'impact sur la biodiversité en phase chantier, les périodes de nidifications seront respectées, les zones ouvertes favorables à l'installation d'espèce invasive seront limitées dans le temps. En phase d'exploitation, l'utilisation d'entrants phytosanitaires sera limitée, un contrôle des espèces invasives sera réalisé et des milieux artificiels seront créés pour l'estivation des chauves souris.

- Concernant l'oléoduc, les bâtiments d'habitation seront construits à 10 m et les arbres et arbustes à 2,50 m.

7. Auto-évaluation (facultatif)

Au regard du formulaire rempli, estimez-vous qu'il est nécessaire que votre projet fasse l'objet d'une évaluation environnementale ou qu'il devrait en être dispensé ? Expliquez pourquoi.

Au vu des éléments présentés précédemment et sachant que la zone d'étude s'inscrit dans le projet de la ZAC écoquartier Louvres Puiseux-en France ayant déjà fait l'objet d'une étude d'impact et d'un avis en avril 2013, la réalisation d'une évaluation environnementale ne semble pas être nécessaire.

8. Annexes

8.1 Annexes obligatoires

Objet		
1	Document CERFA n°14734 intitulé « informations nominatives relatives au maître d'ouvrage ou pétitionnaire » - non publié ;	<input checked="" type="checkbox"/>
2	Un plan de situation au 1/25 000 ou, à défaut, à une échelle comprise entre 1/16 000 et 1/64 000 (Il peut s'agir d'extraits cartographiques du document d'urbanisme s'il existe) ;	<input checked="" type="checkbox"/>
3	Au minimum, 2 photographies datées de la zone d'implantation, avec une localisation cartographique des prises de vue, l'une devant permettre de situer le projet dans l'environnement proche et l'autre de le situer dans le paysage lointain ;	<input checked="" type="checkbox"/>
4	Un plan du projet <u>ou</u> , pour les travaux, ouvrages ou aménagements visés aux catégories 5° a), 6°a), b) et c), 7°a), b), 9°a), b), c), d), 10°, 11°a), b), 12°, 13°, 22°, 32, 38° ; 43° a) et b) de l'annexe à l'article R. 122-2 du code de l'environnement un projet de tracé ou une enveloppe de tracé ;	<input checked="" type="checkbox"/>
5	Sauf pour les travaux, ouvrages ou aménagements visés aux 5° a), 6°a), b) et c), 7° a), b), 9°a), b), c), d), 10°, 11°a), b), 12°, 13°, 22°, 32, 38° ; 43° a) et b) de l'annexe à l'article R. 122-2 du code de l'environnement : plan des abords du projet (100 mètres au minimum) pouvant prendre la forme de photos aériennes datées et complétées si nécessaire selon les évolutions récentes, à une échelle comprise entre 1/2 000 et 1/5 000. Ce plan devra préciser l'affectation des constructions et terrains avoisinants ainsi que les canaux, plans d'eau et cours d'eau ;	<input checked="" type="checkbox"/>
6	Si le projet est situé dans un site Natura 2000, un plan de situation détaillé du projet par rapport à ce site. Dans les autres cas, une carte permettant de localiser le projet par rapport aux sites Natura 2000 sur lesquels le projet est susceptible d'avoir des effets.	<input checked="" type="checkbox"/>

8.2 Autres annexes volontairement transmises par le maître d'ouvrage ou pétitionnaire

Veillez compléter le tableau ci-joint en indiquant les annexes jointes au présent formulaire d'évaluation, ainsi que les parties auxquelles elles se rattachent

Objet
- Annexe 8.7 Etude d'impact de la ZAC (partie 6) - Annexe 8.8 Avis de l'autorité environnementale sur le projet de création de la ZAC « eco-quartier » à Louvres (partie 6)

9. Engagement et signature

Je certifie sur l'honneur l'exactitude des renseignements ci-dessus

Fait à MALAKOFF

le, 03/02/2021

Signature



PICHET

20-24 Avenue de Canterbury
33600 PESSAC Cedex

Tél : 05 56 07 47 00

Fax : 05 56 07 47 01

www.pichet.com

N° SIRET : 415 235 514 00023 - Code NAF : 7010 Z

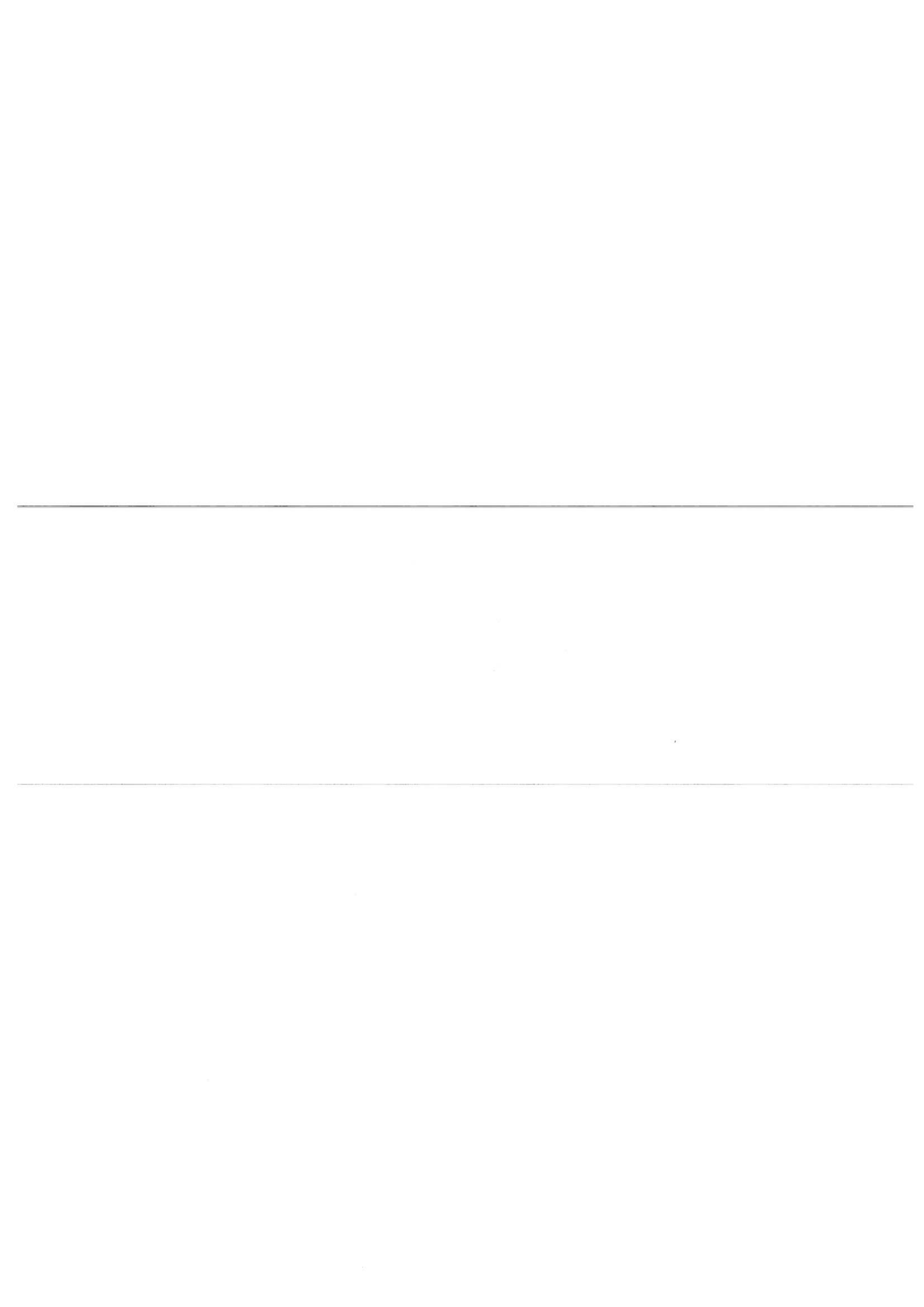

8.1 DOCUMENT CERFA N°14734 « INFORMATIONS
NOMINATIVES RELATIVES AU MAITRE D'OUVRAGE OU
PETITIONNAIRE »

8.2 PLAN SITUATION 1/25000 IGN

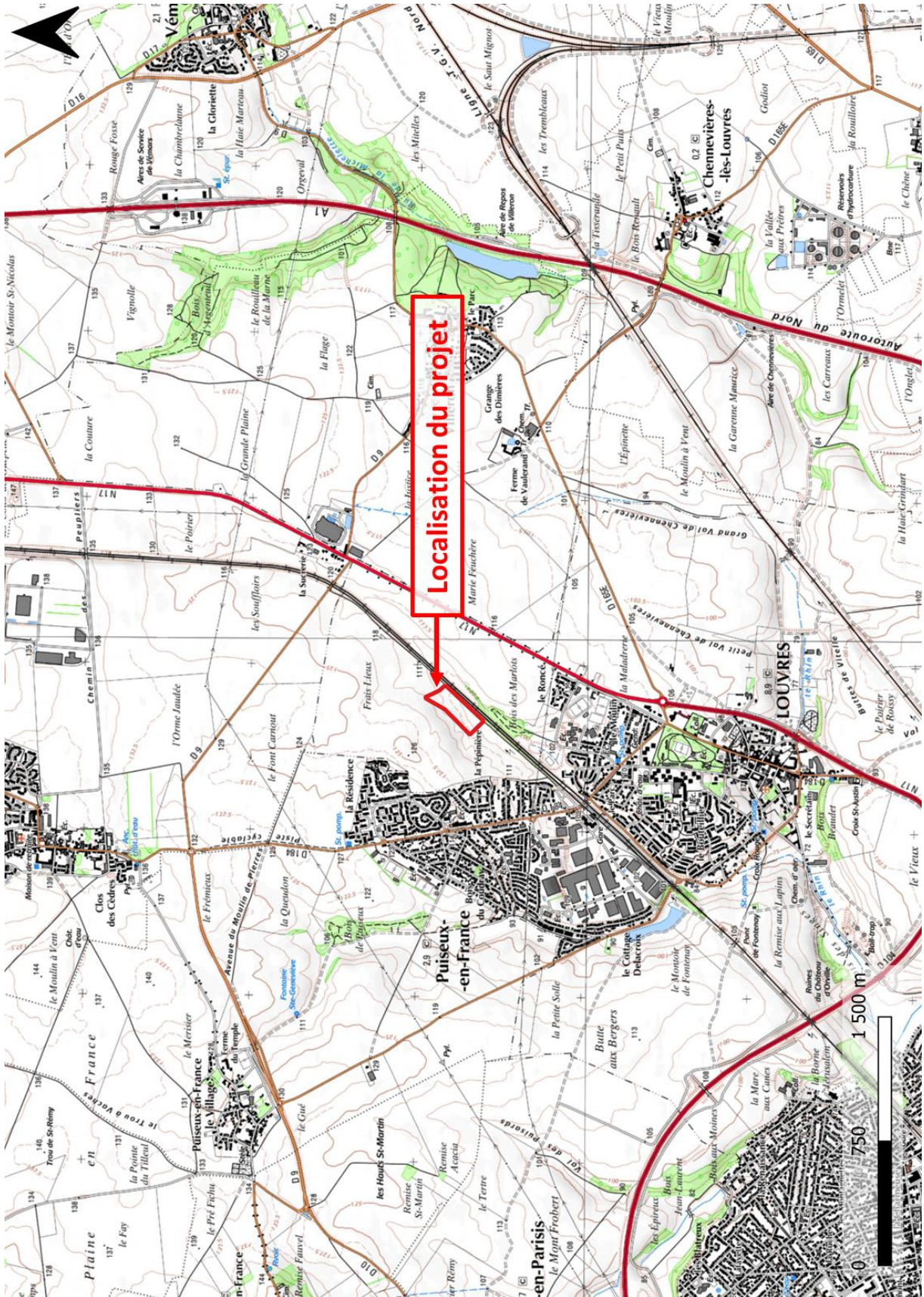

8.3 PHOTOGRAPHIES DATEES ET LOCALISEES

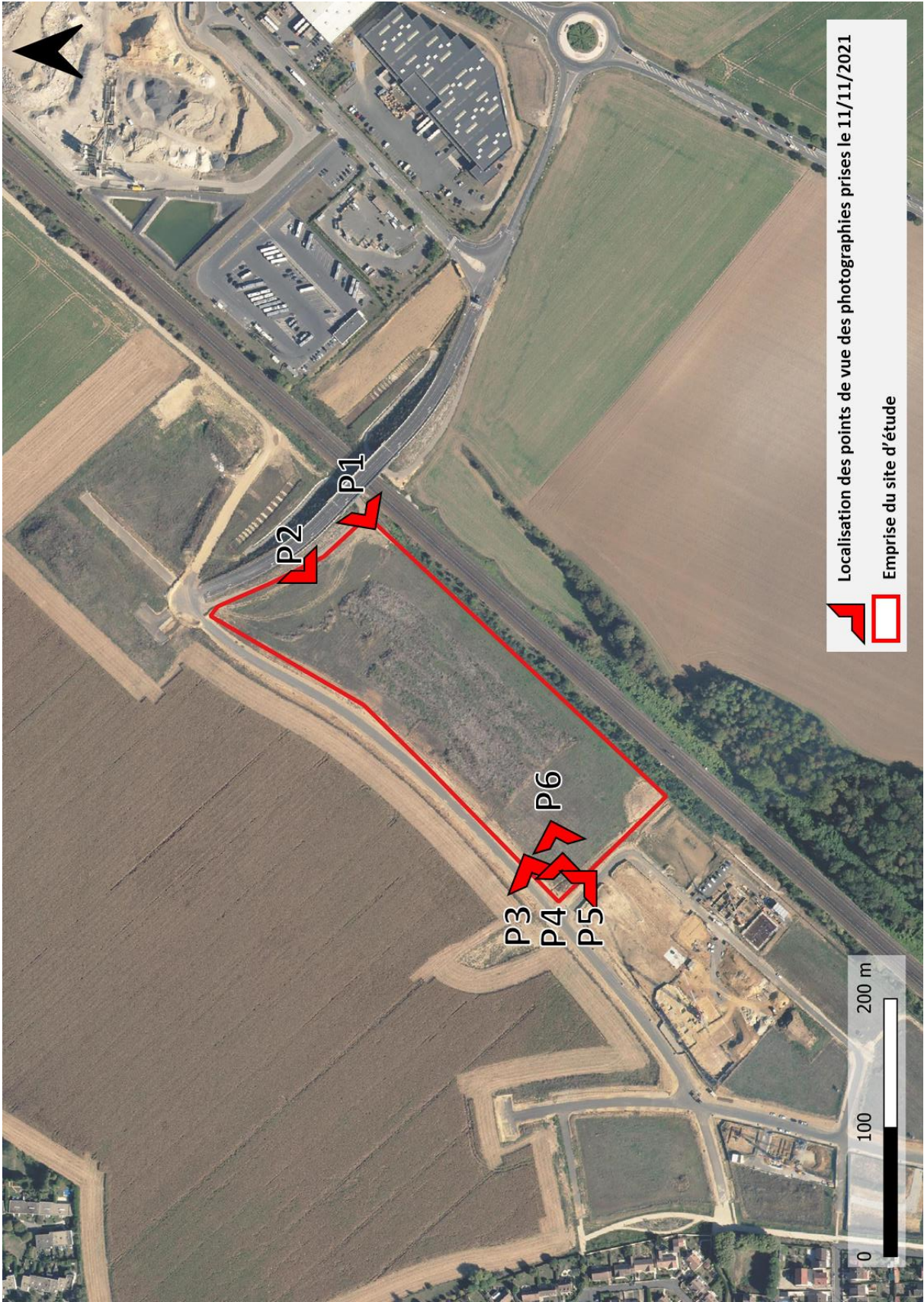



P1



P2



P3



P4



P5

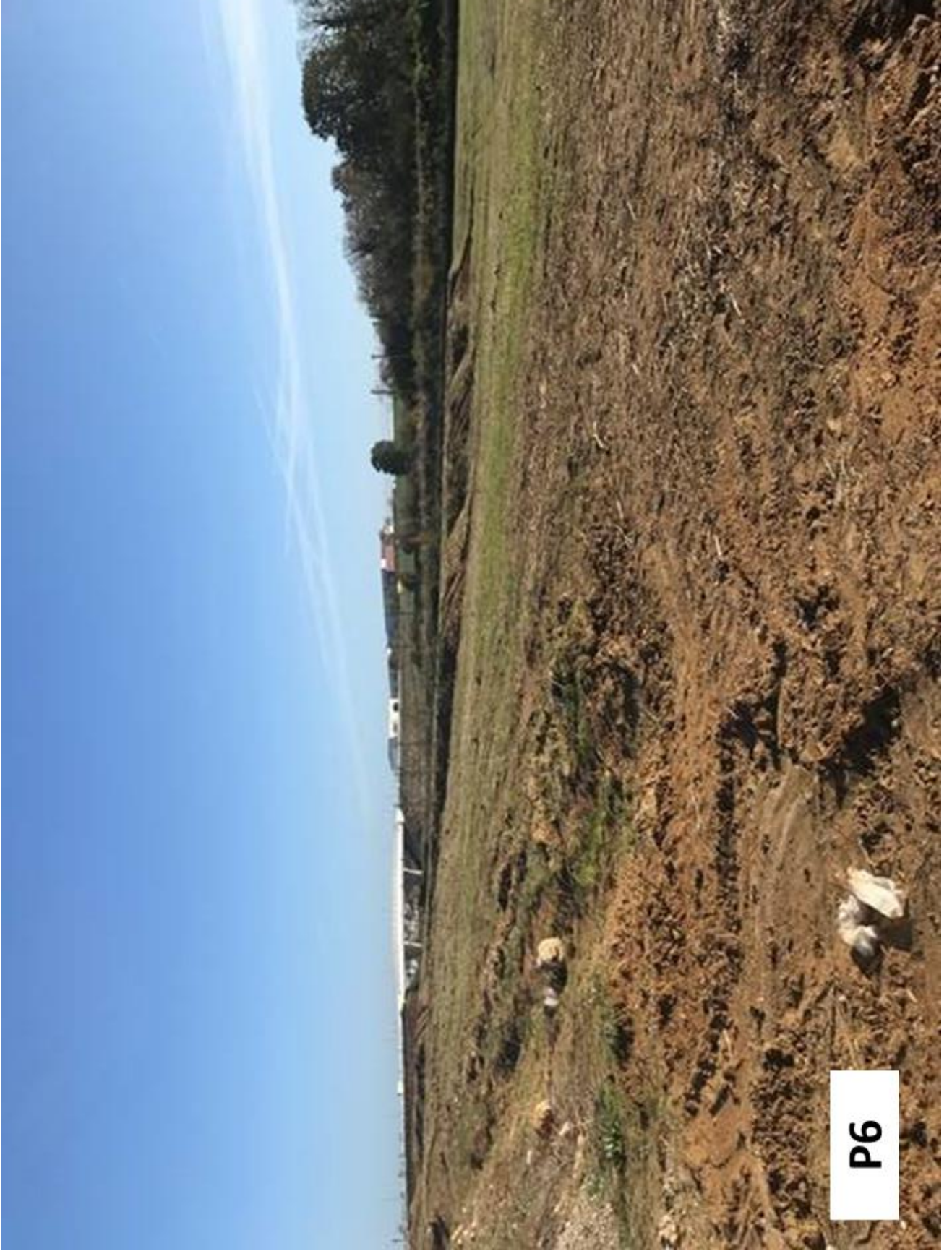

P6

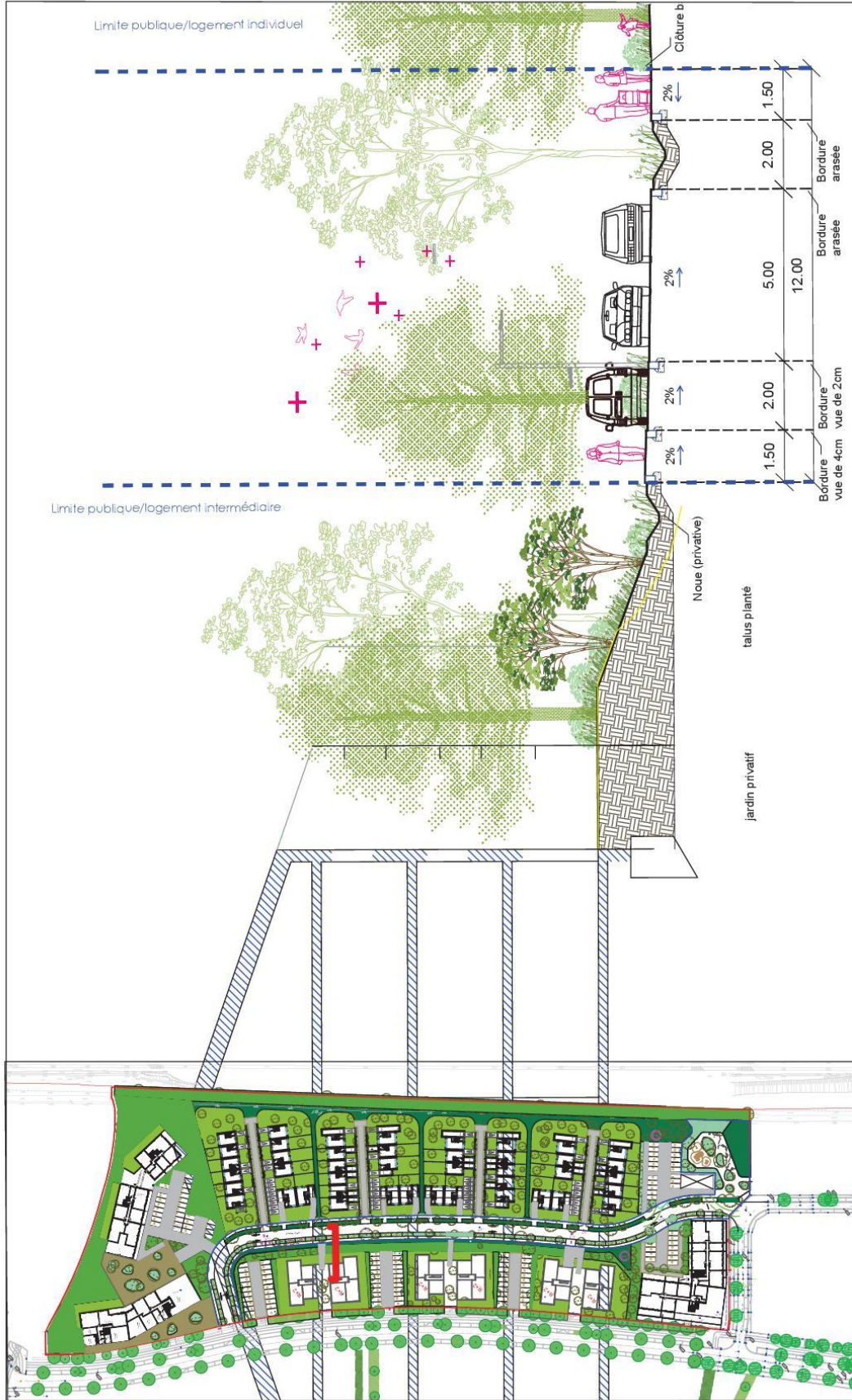

La Compagnie du Paysage
 75000 Paris
 Tél : 01 53 26 77 32
 e-mail : agence@compagniedupaysage.fr

code affaire
 LOUV

phase
 AVP

Document
 Coupe - Voie nouvelle à rétrocéder

Document
 Louvres - Lieux frais

indice
 A

échelle
 1/100

date
 Septembre 2021

numero de planche
 1

8.5 PLAN DES ABORDS DU PROJET



8.6 PLAN NATURA 2000



8.7 ETUDE D'IMPACT

VOIR DOSSIER ELECTRONIQUE JOINT

8.8 AVIS DE L'AUTORITE ENVIRONNEMENTALE SUR LE
PROJET DE CREATION DE LA ZAC « ECO-QUARTIER » A
LOUVRES

VOIR DOSSIER ELECTRONIQUE JOINT