

Demande d'examen au cas par cas préalable à la réalisation éventuelle d'une évaluation environnementale

Article R. 122-3 du code de l'environnement

*Ce formulaire sera publié sur le site internet de l'autorité environnementale
Avant de remplir cette demande, lire attentivement la notice explicative*

Cadre réservé à l'autorité environnementale		
Date de réception :	Dossier complet le :	N° d'enregistrement :

1. Intitulé du projet

Goodman GEP Solar Logistics

2. Identification du (ou des) maître(s) d'ouvrage ou du (ou des) pétitionnaire(s)

2.1 Personne physique

Nom

Prénom

2.2 Personne morale

Dénomination ou raison sociale

GEP SOLAR LOGISTICS (FRANCE)

Nom, prénom et qualité de la personne
habilitée à représenter la personne morale

NOEL Aurélien, Directeur Général

RCS / SIRET

8 9 4 3 3 6 5 4 4 0 0 0 1 6

Forme juridique

SASU

Joignez à votre demande l'annexe obligatoire n°1

3. Catégorie(s) applicable(s) du tableau des seuils et critères annexé à l'article R. 122-2 du code de l'environnement et dimensionnement correspondant du projet

N° de catégorie et sous-catégorie	Caractéristiques du projet au regard des seuils et critères de la catégorie <i>(Préciser les éventuelles rubriques issues d'autres nomenclatures (ICPE, IOTA, etc.))</i>
30. Ouvrages de production d'électricité à partir de l'énergie solaire	Installations sur ombrières d'une puissance supérieure à 250 kWc

4. Caractéristiques générales du projet

Doivent être annexées au présent formulaire les pièces énoncées à la rubrique 8.1 du formulaire

4.1 Nature du projet, y compris les éventuels travaux de démolition

Réalisation d'une installation photovoltaïque en ombrières de parking, d'une puissance de 499 kWc.

L'installation se situera sur le parking du bâtiment Goodman au sein de la ZAC du Prieuré (77 700 BAILLY-ROMAINVILLIERS)

4.2 Objectifs du projet

Le projet permettra la production d'environ 518 MWh d'énergie photovoltaïque, soit l'équivalent de la consommation électrique de 114 foyers.
Le projet s'inscrit dans la le développement des énergies renouvelables national.
L'installation des ombrières permettra par ailleurs de maintenir les voitures des usagers à l'ombre en été et à l'abri des intempéries.

4.3 Décrivez sommairement le projet 4.3.1 dans sa phase travaux

Les travaux se dérouleront au cours du second semestre 2022.
Les travaux commenceront par la réalisation des tranchées pour les passages des cables électriques.
Le raccordement des différents équipements aura lieu une fois les travaux réalisés en vue de la mise en service.

4.3.2 dans sa phase d'exploitation

Chaque année une maintenance préventive aura lieu sur les ombrières (inspection visuelle) et sur les parties électriques de l'installation. Des interventions pour maintenance corrective (remplacement de matériel électrique) pourront également avoir lieu au cas par cas.
Pour chaque intervention, une équipe de techniciens interviendra sur des zones très localisées.

4.4 A quelle(s) procédure(s) administrative(s) d'autorisation le projet a-t-il été ou sera-t-il soumis ?

La décision de l'autorité environnementale devra être jointe au(x) dossier(s) d'autorisation(s).

Le projet sera soumis à Permis de Construire.

4.5 Dimensions et caractéristiques du projet et superficie globale de l'opération - préciser les unités de mesure utilisées

Grandeurs caractéristiques	Valeur(s)
Puissance crête de l'installation	499 kWc
Superficie recouverte par des ombrières	2597 m ²
Hauteur des ombrières	Entre 3 m et 5.85 m
Superficie globale de l'opération	31 193 m ²

4.6 Localisation du projet

Adresse et commune(s)
d'implantation

ZAC du Prieuré
Avenue Gutenberg
77 700 BAILLY-ROMAINVILLIERS

Coordonnées géographiques¹

Long. 02°48'18"5 Lat. 48°50'16"6

Pour les catégories 5° a), 6° a), b) et c), 7° a), b) 9° a), b), c), d), 10°, 11° a) b), 12°, 13°, 22°, 32°, 34°, 38° ; 43° a), b) de l'annexe à l'article R. 122-2 du code de l'environnement :

Point de départ :

Long. ___° ___' ___" ___" Lat. ___° ___' ___" ___"

Point d'arrivée :

Long. ___° ___' ___" ___" Lat. ___° ___' ___" ___"

Communes traversées :

Joignez à votre demande les annexes n° 2 à 6

4.7 S'agit-il d'une modification/extension d'une installation ou d'un ouvrage existant ?

Oui

Non

4.7.1 Si oui, cette installation ou cet ouvrage a-t-il fait l'objet d'une évaluation environnementale ?

Oui

Non

4.7.2 Si oui, décrivez sommairement les différentes composantes de votre projet et indiquez à quelle date il a été autorisé ?

¹ Pour l'outre-mer, voir notice explicative

5. Sensibilité environnementale de la zone d'implantation envisagée

Afin de réunir les informations nécessaires pour remplir le tableau ci-dessous, vous pouvez vous rapprocher des services instructeurs, et vous référer notamment à l'outil de cartographie interactive CARMEN, disponible sur le site de chaque direction régionale.

Le site Internet du ministère en charge de l'environnement vous propose, dans la rubrique concernant la demande de cas par cas, la liste des sites internet où trouver les données environnementales par région utiles pour remplir le formulaire.

Le projet se situe-t-il :	Oui	Non	Lequel/Laquelle ?
Dans une zone naturelle d'intérêt écologique, faunistique et floristique de type I ou II (ZNIEFF) ?	<input type="checkbox"/>	<input checked="" type="checkbox"/>	
En zone de montagne ?	<input type="checkbox"/>	<input checked="" type="checkbox"/>	
Dans une zone couverte par un arrêté de protection de biotope ?	<input type="checkbox"/>	<input checked="" type="checkbox"/>	
Sur le territoire d'une commune littorale ?	<input type="checkbox"/>	<input checked="" type="checkbox"/>	
Dans un parc national, un parc naturel marin, une réserve naturelle (nationale ou régionale), une zone de conservation halieutique ou un parc naturel régional ?	<input type="checkbox"/>	<input checked="" type="checkbox"/>	
Sur un territoire couvert par un plan de prévention du bruit, arrêté ou le cas échéant, en cours d'élaboration ?	<input type="checkbox"/>	<input checked="" type="checkbox"/>	
Dans un bien inscrit au patrimoine mondial ou sa zone tampon, un monument historique ou ses abords ou un site patrimonial remarquable ?	<input type="checkbox"/>	<input checked="" type="checkbox"/>	
Dans une zone humide ayant fait l'objet d'une délimitation ?	<input type="checkbox"/>	<input checked="" type="checkbox"/>	

Dans une commune couverte par un plan de prévention des risques naturels prévisibles (PPRN) ou par un plan de prévention des risques technologiques (PPRT) ? Si oui, est-il prescrit ou approuvé ?	<input type="checkbox"/>	<input checked="" type="checkbox"/>	
Dans un site ou sur des sols pollués ?	<input type="checkbox"/>	<input checked="" type="checkbox"/>	
Dans une zone de répartition des eaux ?	<input type="checkbox"/>	<input checked="" type="checkbox"/>	
Dans un périmètre de protection rapprochée d'un captage d'eau destiné à la consommation humaine ou d'eau minérale naturelle ?	<input type="checkbox"/>	<input checked="" type="checkbox"/>	
Dans un site inscrit ?	<input type="checkbox"/>	<input checked="" type="checkbox"/>	
Le projet se situe-t-il, dans ou à proximité :	Oui	Non	Lequel et à quelle distance ?
D'un site Natura 2000 ?	<input type="checkbox"/>	<input checked="" type="checkbox"/>	
D'un site classé ?	<input type="checkbox"/>	<input checked="" type="checkbox"/>	

6. Caractéristiques de l'impact potentiel du projet sur l'environnement et la santé humaine au vu des informations disponibles

6.1 Le projet envisagé est-il susceptible d'avoir les incidences notables suivantes ?
 Veuillez compléter le tableau suivant :

Incidences potentielles		Oui	Non	De quelle nature ? De quelle importance ? Appréciez sommairement l'impact potentiel
Ressources	Engendre-t-il des prélèvements d'eau ? Si oui, dans quel milieu ?	<input type="checkbox"/>	<input checked="" type="checkbox"/>	
	Impliquera-t-il des drainages / ou des modifications prévisibles des masses d'eau souterraines ?	<input type="checkbox"/>	<input checked="" type="checkbox"/>	
	Est-il excédentaire en matériaux ?	<input checked="" type="checkbox"/>	<input type="checkbox"/>	Lors de l'implantation des ombrières et du poste de livraison, quelques matériaux se retrouveront en excès, mais de manière très faible. Ces excédents seront récupérés par les entreprises en charge de la réalisation pour d'autres chantiers. Ce projet n'entraîne pas de création de déblais ou remblais.
	Est-il déficitaire en matériaux ? Si oui, utilise-t-il les ressources naturelles du sol ou du sous-sol ?	<input type="checkbox"/>	<input checked="" type="checkbox"/>	
Milieu naturel	Est-il susceptible d'entraîner des perturbations, des dégradations, des destructions de la biodiversité existante : faune, flore, habitats, continuités écologiques ?	<input checked="" type="checkbox"/>	<input type="checkbox"/>	Un arbre implanté sur le parking ne pourra être maintenu en l'état et sera déplacé.
	Si le projet est situé dans ou à proximité d'un site Natura 2000, est-il susceptible d'avoir un impact sur un habitat / une espèce inscrit(e) au Formulaire Standard de Données du site ?	<input type="checkbox"/>	<input checked="" type="checkbox"/>	

	Est-il susceptible d'avoir des incidences sur les autres zones à sensibilité particulière énumérées au 5.2 du présent formulaire ?	<input type="checkbox"/>	<input checked="" type="checkbox"/>	
	Engendre-t-il la consommation d'espaces naturels, agricoles, forestiers, maritimes ?	<input type="checkbox"/>	<input checked="" type="checkbox"/>	
Risques	Est-il concerné par des risques technologiques ?	<input type="checkbox"/>	<input checked="" type="checkbox"/>	
	Est-il concerné par des risques naturels ?	<input checked="" type="checkbox"/>	<input type="checkbox"/>	La commune de Bailly-Romainvilliers est classée en zone de sismicité faible.
	Engendre-t-il des risques sanitaires ? Est-il concerné par des risques sanitaires ?	<input type="checkbox"/> <input type="checkbox"/>	<input checked="" type="checkbox"/> <input checked="" type="checkbox"/>	
Nuisances	Engendre-t-il des déplacements/des trafics	<input type="checkbox"/>	<input checked="" type="checkbox"/>	
	Est-il source de bruit ? Est-il concerné par des nuisances sonores ?	<input type="checkbox"/> <input type="checkbox"/>	<input checked="" type="checkbox"/> <input checked="" type="checkbox"/>	

	Engendre-t-il des odeurs ? Est-il concerné par des nuisances olfactives ?	<input type="checkbox"/>	<input checked="" type="checkbox"/>	
	Engendre-t-il des vibrations ? Est-il concerné par des vibrations ?	<input type="checkbox"/>	<input checked="" type="checkbox"/>	
	Engendre-t-il des émissions lumineuses ? Est-il concerné par des émissions lumineuses ?	<input type="checkbox"/>	<input checked="" type="checkbox"/>	
Emissions	Engendre-t-il des rejets dans l'air ?	<input type="checkbox"/>	<input checked="" type="checkbox"/>	
	Engendre-t-il des rejets liquides ? Si oui, dans quel milieu ?	<input type="checkbox"/>	<input checked="" type="checkbox"/>	
	Engendre-t-il des effluents ?	<input type="checkbox"/>	<input checked="" type="checkbox"/>	
	Engendre-t-il la production de déchets non dangereux, inertes, dangereux ?	<input type="checkbox"/>	<input checked="" type="checkbox"/>	

Patrimoine / Cadre de vie / Population	Est-il susceptible de porter atteinte au patrimoine architectural, culturel, archéologique et paysager ?	<input type="checkbox"/>	<input checked="" type="checkbox"/>	
	Engendre-t-il des modifications sur les activités humaines (agriculture, sylviculture, urbanisme, aménagements), notamment l'usage du sol ?	<input type="checkbox"/>	<input checked="" type="checkbox"/>	

6.2 Les incidences du projet identifiées au 6.1 sont-elles susceptibles d'être cumulées avec d'autres projets existants ou approuvés ?

Oui Non Si oui, décrivez lesquelles :

6.3 Les incidences du projet identifiées au 6.1 sont-elles susceptibles d'avoir des effets de nature transfrontière ?

Oui Non Si oui, décrivez lesquels :

6.4 Description, le cas échéant, des mesures et des caractéristiques du projet destinées à éviter ou réduire les effets négatifs notables du projet sur l'environnement ou la santé humaine (pour plus de précision, il vous est possible de joindre une annexe traitant de ces éléments) :

Les espaces verts existants ne sont pas remis en cause par la mise en place des ombrières, seul un arbre est déplacé.

7. Auto-évaluation (facultatif)

Au regard du formulaire rempli, estimez-vous qu'il est nécessaire que votre projet fasse l'objet d'une évaluation environnementale ou qu'il devrait en être dispensé ? Expliquez pourquoi.

Le projet présente peu ou pas d'impact significatif et s'établit sur une zone déjà anthropisée. Il concourt par ailleurs à l'augmentation de la production d'énergies renouvelables en lien avec la transition énergétique. Il est de plus à proximité d'un centre logistique, gros consommateur d'électricité, ce qui renforce la pertinence de ce projet.

8. Annexes

8.1 Annexes obligatoires

Objet		
1	Document CERFA n°14734 intitulé « informations nominatives relatives au maître d'ouvrage ou pétitionnaire » - non publié ;	<input checked="" type="checkbox"/>
2	Un plan de situation au 1/25 000 ou, à défaut, à une échelle comprise entre 1/16 000 et 1/64 000 (Il peut s'agir d'extraits cartographiques du document d'urbanisme s'il existe) ;	<input checked="" type="checkbox"/>
3	Au minimum, 2 photographies datées de la zone d'implantation, avec une localisation cartographique des prises de vue, l'une devant permettre de situer le projet dans l'environnement proche et l'autre de le situer dans le paysage lointain ;	<input checked="" type="checkbox"/>
4	Un plan du projet ou, pour les travaux, ouvrages ou aménagements visés aux catégories 5° a), 6°a), b) et c), 7°a), b), 9°a), b), c), d), 10°, 11°a), b), 12°, 13°, 22°, 32, 38° ; 43° a) et b) de l'annexe à l'article R. 122-2 du code de l'environnement un projet de tracé ou une enveloppe de tracé ;	<input checked="" type="checkbox"/>
5	Sauf pour les travaux, ouvrages ou aménagements visés aux 5° a), 6°a), b) et c), 7° a), b), 9°a), b), c), d), 10°, 11°a), b), 12°, 13°, 22°, 32, 38° ; 43° a) et b) de l'annexe à l'article R. 122-2 du code de l'environnement : plan des abords du projet (100 mètres au minimum) pouvant prendre la forme de photos aériennes datées et complétées si nécessaire selon les évolutions récentes, à une échelle comprise entre 1/2 000 et 1/5 000. Ce plan devra préciser l'affectation des constructions et terrains avoisinants ainsi que les canaux, plans d'eau et cours d'eau ;	<input checked="" type="checkbox"/>
6	Si le projet est situé dans un site Natura 2000, un plan de situation détaillé du projet par rapport à ce site. Dans les autres cas, une carte permettant de localiser le projet par rapport aux sites Natura 2000 sur lesquels le projet est susceptible d'avoir des effets.	<input checked="" type="checkbox"/>

8.2 Autres annexes volontairement transmises par le maître d'ouvrage ou pétitionnaire

Veillez compléter le tableau ci-joint en indiquant les annexes jointes au présent formulaire d'évaluation, ainsi que les parties auxquelles elles se rattachent

Objet

9. Engagement et signature

Je certifie sur l'honneur l'exactitude des renseignements ci-dessus



Fait à Paris

le 27/04/22

Signature



Plan de situation



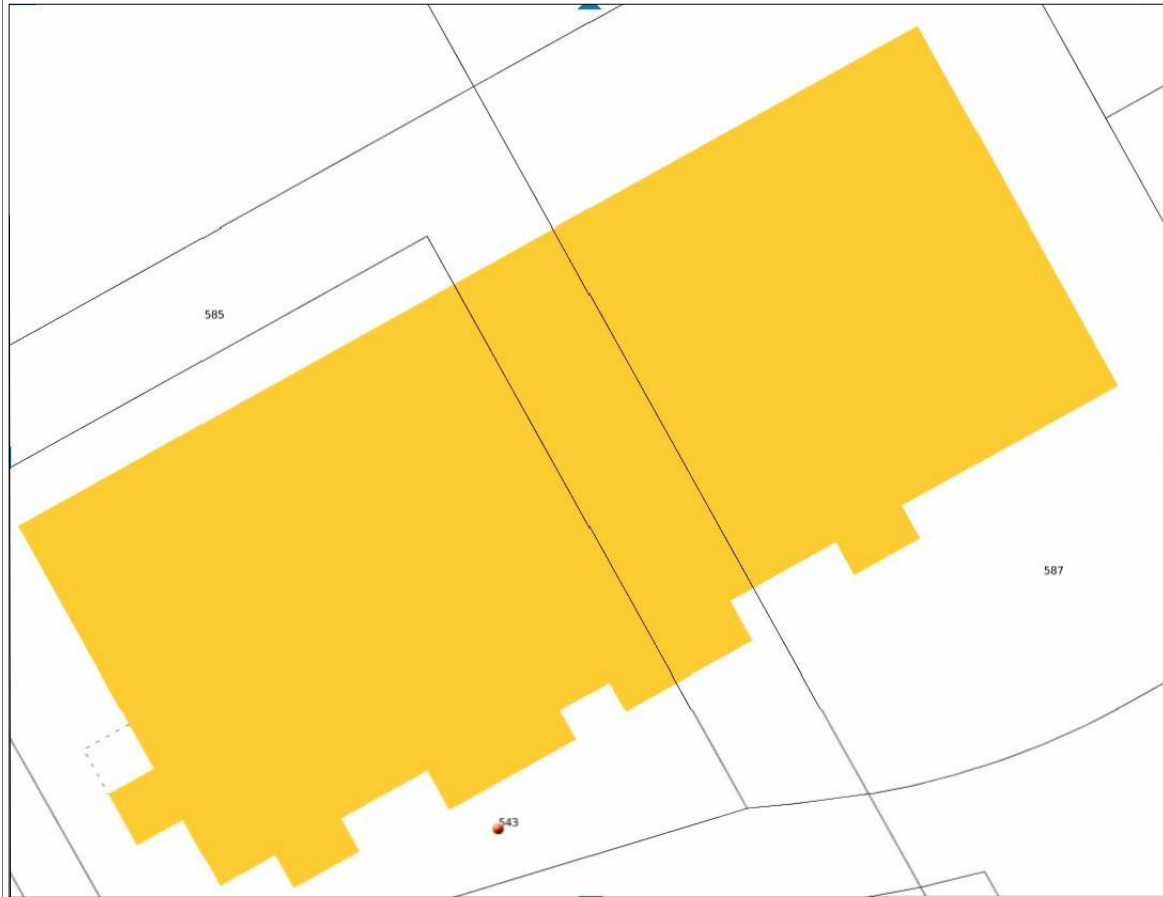

Zoom extrait cadastral

Echelle 1/2000ème



Plan de localisation

SITUATION DES TRAVAUX PROJETES



Extrait cadastral

Extrait cadastral

Maître d'oeuvre :		Maître d'ouvrage :		Architecte :		N° de dossier		Plan de situation				ECHELLE
INGENIERIE BATIMENT SERVICES (I.B.S) 26, rue de la Vaure 42 290 SORBIERS Tel : 04.77.53.64.01		GEP SOLAR LOGISTICS (FRANCE) ZAC DU PRIEURE Avenue Gutenberg 77 700 BAILLY-ROMAINVILLIERS		SARL AADEH Chemin de Pacalon 42400 SAINT CHAMOND		22-031		ZAC DU PRIEURE Avenue Gutenberg 77 700 BAILLY-ROMAINVILLIERS		Date : Le 22 Avril 2022		Multiples
								N° de plan : PC 1		Indice : 00		Auteur : GB / MD

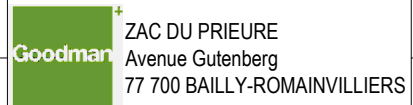



Photo 1 : environnement proche

Photo 2 : environnement lointain

Photo 1



Photo 2





Vue 1 de loin



Vue 2 de loin





Vue 3 proche





Vue 4 proche



Maître d'oeuvre : INGENIERIE BATIMENT SERVICES (I.B.S) 26, rue de la Vaure 42 290 SORBIERS Tel : 04.77.53.64.01 	Maître d'ouvrage : GEP SOLAR LOGISTICS (FRANCE) ZAC DU PRIEURE Avenue Gutenberg 77 700 BAILLY-ROMAINVILLIERS	Architecte : SARL AADEH Chemin de Pacalon 42400 SAINT CHAMOND	N° de dossier	 ZAC DU PRIEURE Avenue Gutenberg 77 700 BAILLY-ROMAINVILLIERS	PHOTOS PROCHES / LOINTAINES				ECHELLE SANS
			22-031						
			N° de plan :	PC 7 / PC 8	Indice :	00			



Maître d'oeuvre : INGENIERIE BATIMENT SERVICES (I.B.S) 26, rue de la Vaure 42 290 SORBIERS Tel : 04.77.53.64.01 	Maître d'ouvrage : GEP SOLAR LOGISTICS (FRANCE) ZAC DU PRIEURE Avenue Gutenberg 77 700 BAILLY-ROMAINVILLIERS	Architecte : SARL AADEH Chemin de Pacalon 42400 SAINT CHAMOND	N° de dossier 22-031  ZAC DU PRIEURE Avenue Gutenberg 77 700 BAILLY-ROMAINVILLIERS	Plan masse projet Date : Le 22 Avril 2022 N° de plan : PC 2 Indice : 00	ECHELLE 1/1000 Auteur : GB / MD
---	---	---	--	---	--

Plan des abords

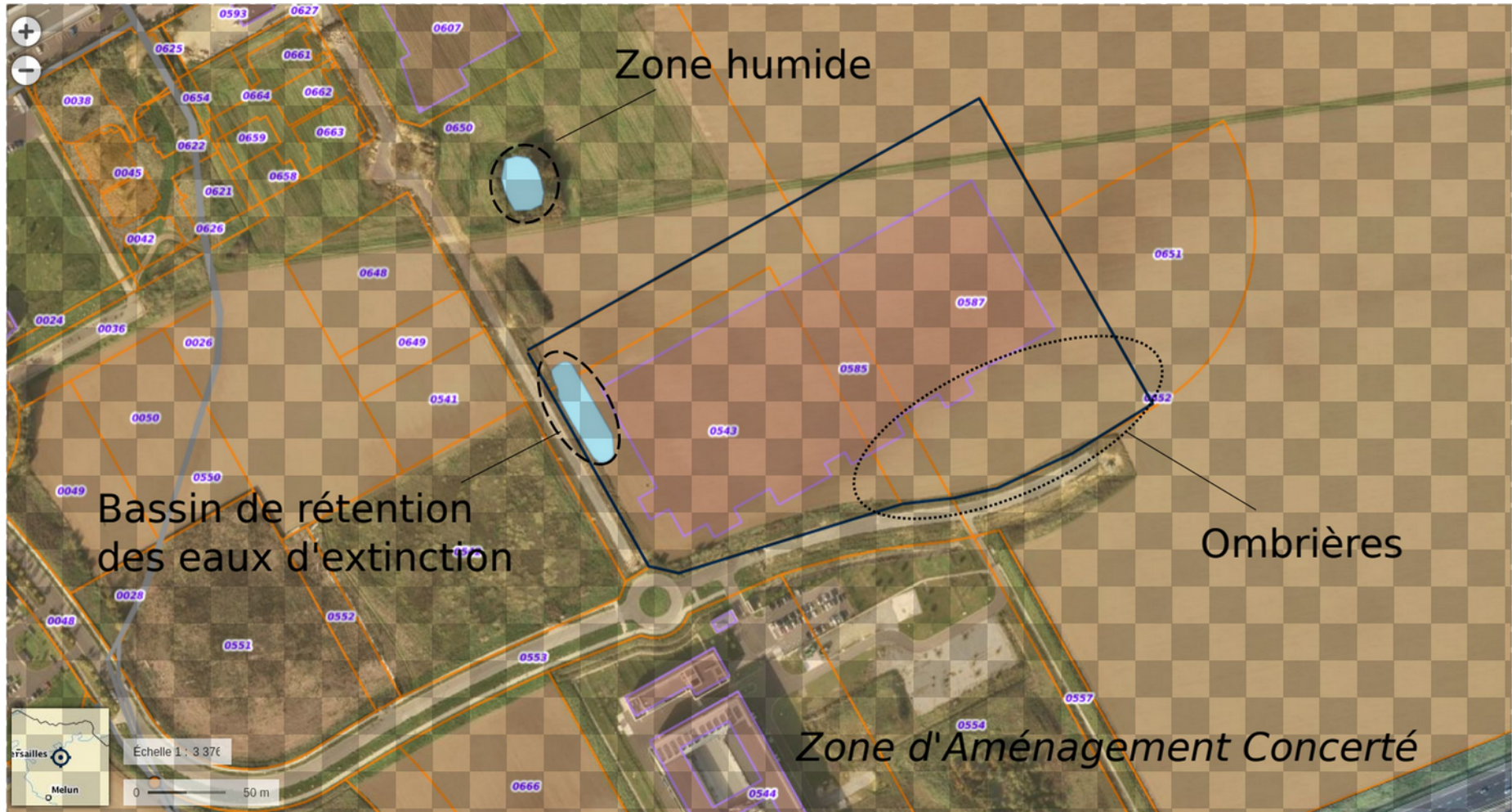

Natura 2000

