

*Ce formulaire sera publié sur le site internet de l'autorité environnementale  
Avant de remplir cette demande, lire attentivement la notice explicative*

## Cadre réservé à l'autorité environnementale

Date de réception :

Dossier complet le :

N° d'enregistrement :

### 1. Intitulé du projet

### 2. Identification du (ou des) maître(s) d'ouvrage ou du (ou des) pétitionnaire(s)

#### 2.1 Personne physique

Nom

Prénom

#### 2.2 Personne morale

Dénomination ou raison sociale

Nom, prénom et qualité de la personne  
habilitée à représenter la personne morale

RCS / SIRET

Forme juridique

**Joignez à votre demande l'annexe obligatoire n°1**

### 3. Catégorie(s) applicable(s) du tableau des seuils et critères annexé à l'article R. 122-2 du code de l'environnement et dimensionnement correspondant du projet

N° de catégorie et sous-catégorie	Caractéristiques du projet au regard des seuils et critères de la catégorie (Préciser les éventuelles rubriques issues d'autres nomenclatures (ICPE, IOTA, etc.))

### 4. Caractéristiques générales du projet

**Doivent être annexées au présent formulaire les pièces énoncées à la rubrique 8.1 du formulaire**

#### 4.1 Nature du projet, y compris les éventuels travaux de démolition

## 4.2 Objectifs du projet

## 4.3 Décrivez sommairement le projet

### 4.3.1 dans sa phase travaux

### 4.3.2 dans sa phase d'exploitation

#### 4.4 A quelle(s) procédure(s) administrative(s) d'autorisation le projet a-t-il été ou sera-t-il soumis ?

La décision de l'autorité environnementale devra être jointe au(x) dossier(s) d'autorisation(s).

#### 4.5 Dimensions et caractéristiques du projet et superficie globale de l'opération - préciser les unités de mesure utilisées

Grandeurs caractéristiques	Valeur(s)

#### 4.6 Localisation du projet

Adresse et commune(s)  
d'implantation

Coordonnées géographiques<sup>1</sup>

Long. \_\_\_° \_\_\_' \_\_\_" Lat. \_\_\_° \_\_\_' \_\_\_"

Pour les catégories 5° a), 6° a), b) et c), 7° a), b) 9° a), b), c), d), 10°, 11° a) b), 12°, 13°, 22°, 32°, 34°, 38° ; 43° a), b) de l'annexe à l'article R. 122-2 du code de l'environnement :

Point de départ :

Long. \_\_\_° \_\_\_' \_\_\_" Lat. \_\_\_° \_\_\_' \_\_\_"

Point d'arrivée :

Long. \_\_\_° \_\_\_' \_\_\_" Lat. \_\_\_° \_\_\_' \_\_\_"

Communes traversées :

**Joignez à votre demande les annexes n° 2 à 6**

4.7 S'agit-il d'une modification/extension d'une installation ou d'un ouvrage existant ?

Oui

Non

4.7.1 Si oui, cette installation ou cet ouvrage a-t-il fait l'objet d'une évaluation environnementale ?

Oui

Non

4.7.2 Si oui, décrivez sommairement les différentes composantes de votre projet et indiquez à quelle date il a été autorisé ?

<sup>1</sup> Pour l'outre-mer, voir notice explicative

## 5. Sensibilité environnementale de la zone d'implantation envisagée

Afin de réunir les informations nécessaires pour remplir le tableau ci-dessous, vous pouvez vous rapprocher des services instructeurs, et vous référer notamment à l'outil de cartographie interactive CARMEN, disponible sur le site de chaque direction régionale.

Le site Internet du ministère en charge de l'environnement vous propose, dans la rubrique concernant la demande de cas par cas, la liste des sites internet où trouver les données environnementales par région utiles pour remplir le formulaire.

Le projet se situe-t-il :	Oui	Non	Lequel/Laquelle ?
Dans une zone naturelle d'intérêt écologique, faunistique et floristique de type I ou II (ZNIEFF) ?	<input type="checkbox"/>	<input type="checkbox"/>	
En zone de montagne ?	<input type="checkbox"/>	<input type="checkbox"/>	
Dans une zone couverte par un arrêté de protection de biotope ?	<input type="checkbox"/>	<input type="checkbox"/>	
Sur le territoire d'une commune littorale ?	<input type="checkbox"/>	<input type="checkbox"/>	
Dans un parc national, un parc naturel marin, une réserve naturelle (nationale ou régionale), une zone de conservation halieutique ou un parc naturel régional ?	<input type="checkbox"/>	<input type="checkbox"/>	
Sur un territoire couvert par un plan de prévention du bruit, arrêté ou le cas échéant, en cours d'élaboration ?	<input type="checkbox"/>	<input type="checkbox"/>	
Dans un bien inscrit au patrimoine mondial ou sa zone tampon, un monument historique ou ses abords ou un site patrimonial remarquable ?	<input type="checkbox"/>	<input type="checkbox"/>	
Dans une zone humide ayant fait l'objet d'une délimitation ?	<input type="checkbox"/>	<input type="checkbox"/>	

Dans une commune couverte par un plan de prévention des risques naturels prévisibles (PPRN) ou par un plan de prévention des risques technologiques (PPRT) ? Si oui, est-il prescrit ou approuvé ?	<input type="checkbox"/>	<input type="checkbox"/>	
Dans un site ou sur des sols pollués ?	<input type="checkbox"/>	<input type="checkbox"/>	
Dans une zone de répartition des eaux ?	<input type="checkbox"/>	<input type="checkbox"/>	
Dans un périmètre de protection rapprochée d'un captage d'eau destiné à la consommation humaine ou d'eau minérale naturelle ?	<input type="checkbox"/>	<input type="checkbox"/>	
Dans un site inscrit ?	<input type="checkbox"/>	<input type="checkbox"/>	
<b>Le projet se situe-t-il, dans ou à proximité :</b>	<b>Oui</b>	<b>Non</b>	<b>Lequel et à quelle distance ?</b>
D'un site Natura 2000 ?	<input type="checkbox"/>	<input type="checkbox"/>	
D'un site classé ?	<input type="checkbox"/>	<input type="checkbox"/>	

6. Caractéristiques de l'impact potentiel du projet sur l'environnement et la santé humaine au vu des informations disponibles

6.1 Le projet envisagé est-il **susceptible** d'avoir les incidences notables suivantes ?

Veillez compléter le tableau suivant :

Incidences potentielles		Oui	Non	De quelle nature ? De quelle importance ? <i>Appréciez sommairement l'impact potentiel</i>
<b>Ressources</b>	Engendre-t-il des prélèvements d'eau ? Si oui, dans quel milieu ?	<input type="checkbox"/>	<input type="checkbox"/>	
	Impliquera-t-il des drainages / ou des modifications prévisibles des masses d'eau souterraines ?	<input type="checkbox"/>	<input type="checkbox"/>	
	Est-il excédentaire en matériaux ?	<input type="checkbox"/>	<input type="checkbox"/>	
	Est-il déficitaire en matériaux ? Si oui, utilise-t-il les ressources naturelles du sol ou du sous-sol ?	<input type="checkbox"/>	<input type="checkbox"/>	
<b>Milieu naturel</b>	Est-il susceptible d'entraîner des perturbations, des dégradations, des destructions de la biodiversité existante : faune, flore, habitats, continuités écologiques ?	<input type="checkbox"/>	<input type="checkbox"/>	
	Si le projet est situé dans ou à proximité d'un site Natura 2000, est-il susceptible d'avoir un impact sur un habitat / une espèce inscrit(e) au Formulaire Standard de Données du site ?	<input type="checkbox"/>	<input type="checkbox"/>	

	Est-il susceptible d'avoir des incidences sur les autres zones à sensibilité particulière énumérées au 5.2 du présent formulaire ?	<input type="checkbox"/>	<input type="checkbox"/>	
	Engendre-t-il la consommation d'espaces naturels, agricoles, forestiers, maritimes ?	<input type="checkbox"/>	<input type="checkbox"/>	
<b>Risques</b>	Est-il concerné par des risques technologiques ?	<input type="checkbox"/>	<input type="checkbox"/>	
	Est-il concerné par des risques naturels ?	<input type="checkbox"/>	<input type="checkbox"/>	
	Engendre-t-il des risques sanitaires ? Est-il concerné par des risques sanitaires ?	<input type="checkbox"/> <input type="checkbox"/>	<input type="checkbox"/> <input type="checkbox"/>	
<b>Nuisances</b>	Engendre-t-il des déplacements/des trafics	<input type="checkbox"/>	<input type="checkbox"/>	
	Est-il source de bruit ? Est-il concerné par des nuisances sonores ?	<input type="checkbox"/> <input type="checkbox"/>	<input type="checkbox"/> <input type="checkbox"/>	

	<p>Engendre-t-il des odeurs ?</p> <p>Est-il concerné par des nuisances olfactives ?</p>	<input type="checkbox"/>	<input type="checkbox"/>	
	<p>Engendre-t-il des vibrations ?</p> <p>Est-il concerné par des vibrations ?</p>	<input type="checkbox"/>	<input type="checkbox"/>	
	<p>Engendre-t-il des émissions lumineuses ?</p> <p>Est-il concerné par des émissions lumineuses ?</p>	<input type="checkbox"/>	<input type="checkbox"/>	
<b>Emissions</b>	<p>Engendre-t-il des rejets dans l'air ?</p>	<input type="checkbox"/>	<input type="checkbox"/>	
	<p>Engendre-t-il des rejets liquides ?</p> <p>Si oui, dans quel milieu ?</p>	<input type="checkbox"/>	<input type="checkbox"/>	
	<p>Engendre-t-il des effluents ?</p>	<input type="checkbox"/>	<input type="checkbox"/>	
	<p>Engendre-t-il la production de déchets non dangereux, inertes, dangereux ?</p>	<input type="checkbox"/>	<input type="checkbox"/>	



<b>Patrimoine / Cadre de vie / Population</b>	Est-il susceptible de porter atteinte au patrimoine architectural, culturel, archéologique et paysager ?	<input type="checkbox"/>	<input type="checkbox"/>	
	Engendre-t-il des modifications sur les activités humaines (agriculture, sylviculture, urbanisme, aménagements), notamment l'usage du sol ?	<input type="checkbox"/>	<input type="checkbox"/>	

**6.2 Les incidences du projet identifiées au 6.1 sont-elles susceptibles d'être cumulées avec d'autres projets existants ou approuvés ?**

Oui  Non  Si oui, décrivez lesquelles :

**6.3 Les incidences du projet identifiées au 6.1 sont-elles susceptibles d'avoir des effets de nature transfrontière ?**

Oui  Non  Si oui, décrivez lesquels :

**6.4 Description, le cas échéant, des mesures et des caractéristiques du projet destinées à éviter ou réduire les effets négatifs notables du projet sur l'environnement ou la santé humaine (pour plus de précision, il vous est possible de joindre une annexe traitant de ces éléments) :**

### 7. Auto-évaluation (facultatif)

Au regard du formulaire rempli, estimez-vous qu'il est nécessaire que votre projet fasse l'objet d'une évaluation environnementale ou qu'il devrait en être dispensé ? Expliquez pourquoi.

### 8. Annexes

#### 8.1 Annexes obligatoires

Objet		
1	Document CERFA n°14734 intitulé « informations nominatives relatives au maître d'ouvrage ou pétitionnaire » - <b>non publié</b> ;	<input type="checkbox"/>
2	Un plan de situation au 1/25 000 ou, à défaut, à une échelle comprise entre 1/16 000 et 1/64 000 (Il peut s'agir d'extraits cartographiques du document d'urbanisme s'il existe) ;	<input type="checkbox"/>
3	Au minimum, 2 photographies datées de la zone d'implantation, avec une localisation cartographique des prises de vue, l'une devant permettre de situer le projet dans l'environnement proche et l'autre de le situer dans le paysage lointain ;	<input type="checkbox"/>
4	Un plan du projet <u>ou</u> , pour les travaux, ouvrages ou aménagements visés aux catégories 5° a), 6°a), b) et c), 7°a), b), 9°a), b), c), d), 10°, 11°a), b), 12°, 13°, 22°, 32, 38° ; 43° a) et b) de l'annexe à l'article R. 122-2 du code de l'environnement un projet de tracé ou une enveloppe de tracé ;	<input type="checkbox"/>
5	Sauf pour les travaux, ouvrages ou aménagements visés aux 5° a), 6°a), b) et c), 7° a), b), 9°a), b), c), d), 10°, 11°a), b), 12°, 13°, 22°, 32, 38° ; 43° a) et b) de l'annexe à l'article R. 122-2 du code de l'environnement : plan des abords du projet (100 mètres au minimum) pouvant prendre la forme de photos aériennes datées et complétées si nécessaire selon les évolutions récentes, à une échelle comprise entre 1/2 000 et 1/5 000. Ce plan devra préciser l'affectation des constructions et terrains avoisinants ainsi que les canaux, plans d'eau et cours d'eau ;	<input type="checkbox"/>
6	Si le projet est situé dans un site Natura 2000, un plan de situation détaillé du projet par rapport à ce site. Dans les autres cas, une carte permettant de localiser le projet par rapport aux sites Natura 2000 sur lesquels le projet est susceptible d'avoir des effets.	<input type="checkbox"/>

## 8.2 Autres annexes volontairement transmises par le maître d'ouvrage ou pétitionnaire

Veillez compléter le tableau ci-joint en indiquant les annexes jointes au présent formulaire d'évaluation, ainsi que les parties auxquelles elles se rattachent

Objet

## 9. Engagement et signature

Je certifie sur l'honneur l'exactitude des renseignements ci-dessus

Fait à

le,

Signature

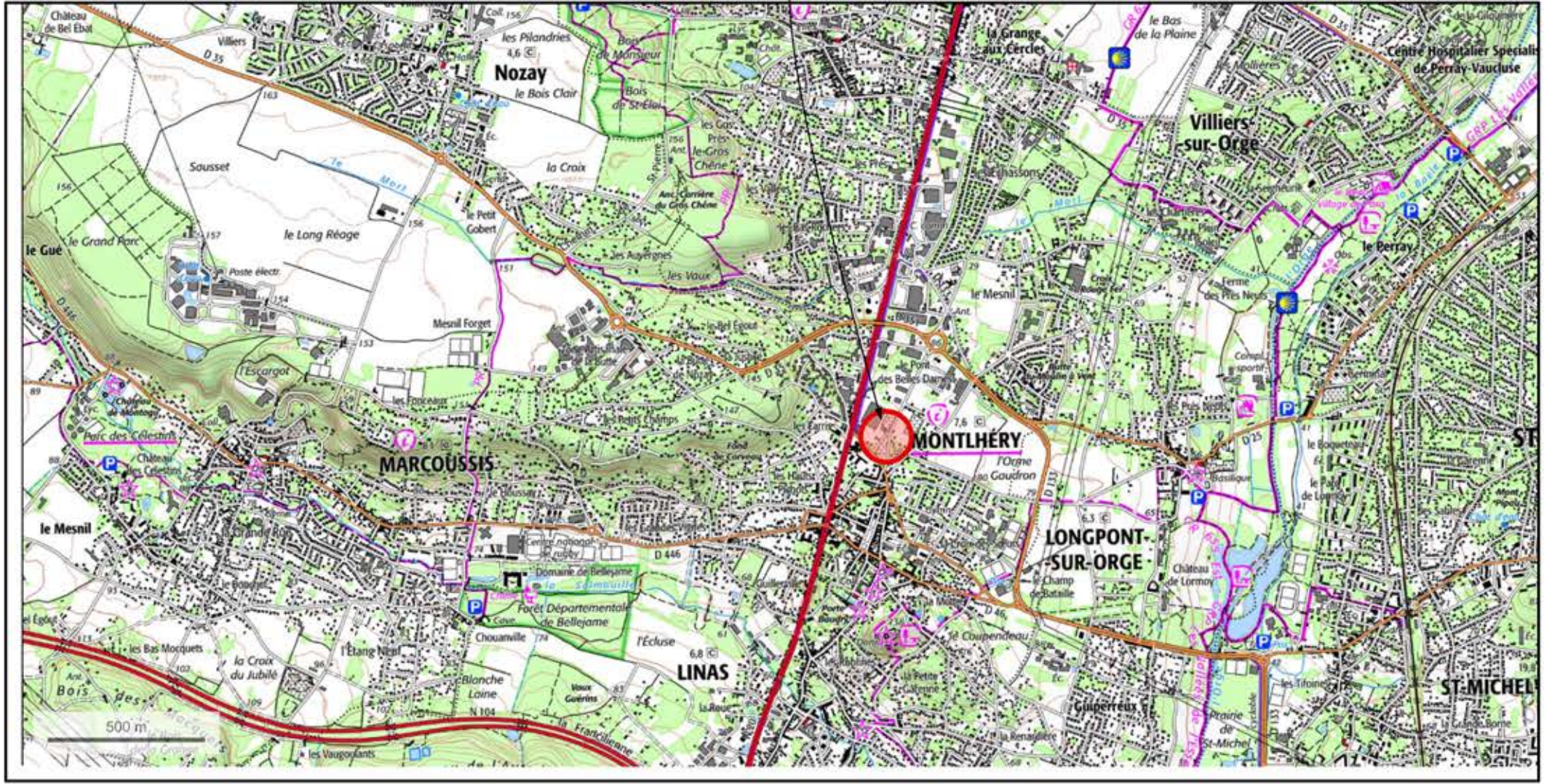

Maître d'Ouvrage <b>SCCV Montlhéry 1</b> 5 Place DU MARIVEL 92310 SEVRES	Projet immobilier "immeubles de tertiaire" Rue des Bourguignons 91310 Montlhéry	Modification		Plan de situation				Echelle : 1/25000ème	Date : Mars 2022	Page N° EE-01
		Indice	Date	ESQ	APS	APD	<b>PC</b>			
Maître d'Oeuvre <b>S.A.R.L. D'EQUERRE 2</b> - architecture et maîtrise d'oeuvre - Ordre des Architectes n° 513680 Ferme de la Pointe - 91750 NAINVILLE LES ROCHES tél: 01 64 98 37 32 - fax: 01 64 98 37 29	Ce plan est notre propriété et ne peut être utilisé, copié ou reproduit sans l'autorisation de SARL d'Equerre 2 - Architecture et maîtrise d'oeuvre -									

Localisation du terrain



Vue 1  
Depuis la rue des Bourguignons

Localisation du terrain



Vue 2  
Depuis la rue des Bourguignons

Localisation du terrain



Vue 3  
Depuis la rue des Bourguignons



Repérage des vues

Localisation du terrain



Vue 4  
Depuis la rue des Bourguignons

Maître d'Ouvrage <b>SCCV Montlhéry 1</b> 5 Place DU MARIVEL 92310 SEVRES	Projet immobilier " immeubles de tertiaire " Rue des Bourguignons 91310 Montlhéry	Modification		Photographies du terrain				Echelle : Piece n°	Date : Mars 2022	Page N° EE-02
		Indice	Date	ESQ	APS	APD	PC			
Maître d'œuvre <b>S.A.R.L. D'EQUERRE 2</b> - architecture et maîtrise d'œuvre - Ordre des Architectes n° 513090 Ferme de la Portière - 91750 NARVILLE LES ROCHES Tél. 01 64 98 37 32 - fax: 01 64 98 37 29	Ce plan est notre propriété et ne peut être utilisé, copié ou reproduit sans l'autorisation de SARL d'Equerre 2 - Architecture et maîtrise d'œuvre -									

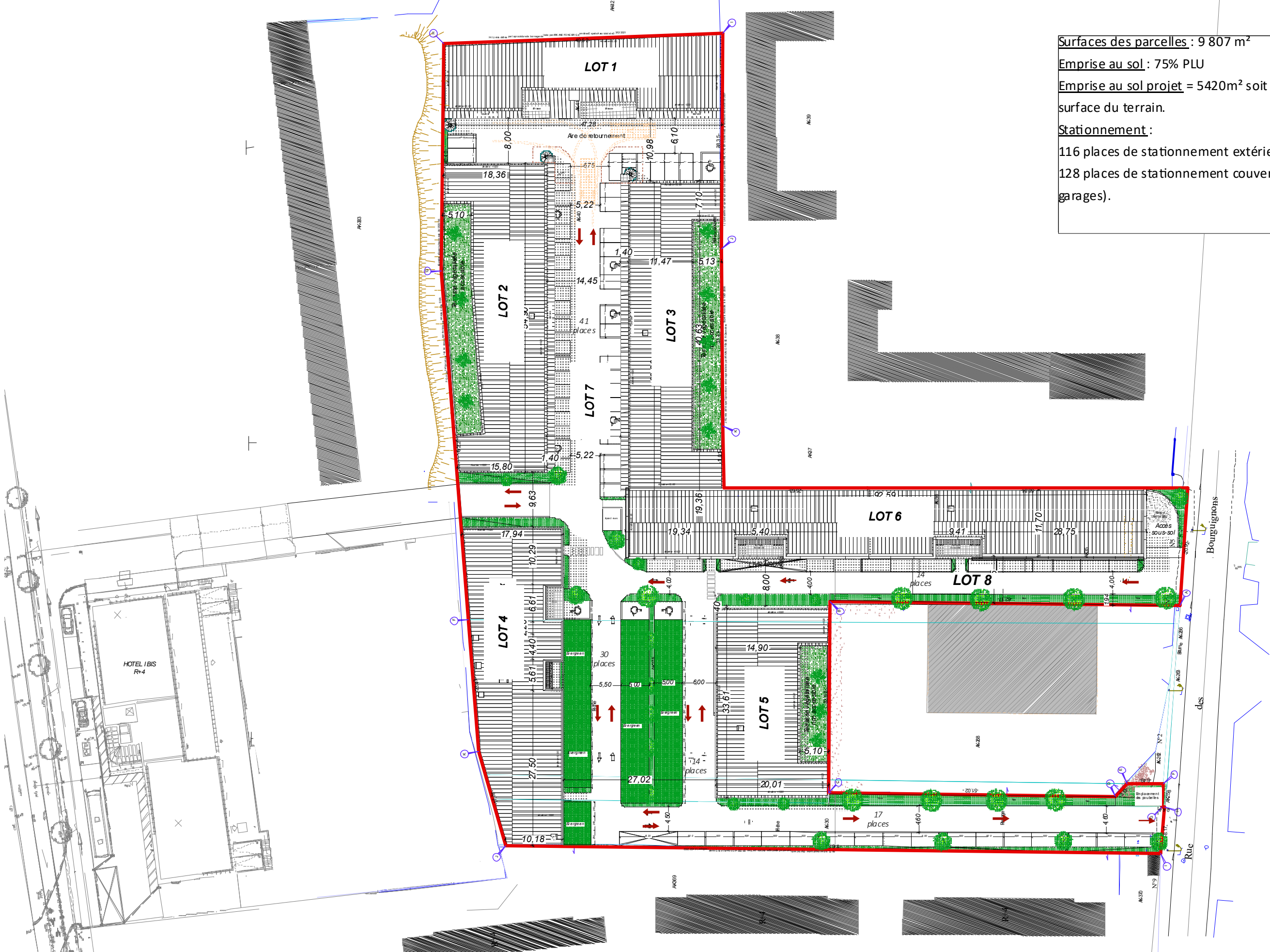

Surfaces des parcelles : 9 807 m<sup>2</sup>  
 Emprise au sol : 75% PLU  
 Emprise au sol projet = 5420m<sup>2</sup> soit 55,26% de la surface du terrain.  
 Stationnement :  
 116 places de stationnement extérieures  
 128 places de stationnement couvertes (sous-sol et garages).

Maitre d'Ouvrage  
**SCCV Montlhéry 1**  
 5 Place DU MARIVEL  
 92310 SEVRES

Maitre d'Ouvre  
**S.A.R.L. D'EUERRE 2**  
 -architecture et maîtrise d'oeuvre-  
 Ordre des Architectes n° S 131880  
 Ferme de la Pointe - 91750 NAINVILLE LES ROCHES  
 tél. 01 64 98 37 32 - fax: 01 64 98 37 29



Projet immobilier "immeubles de tertiaire"  
 Rue des Bourguignons  
 91310 Montlhéry

Ce plan est notre propriété et ne peut être utilisé, copié ou reproduit sans l'autorisation de SARL d'Euerré 2- Architecture et maîtrise d'oeuvre -

Indice	Modification	
	Date	

Plan masse						
ESQ	APS	APD	<b>PC</b>	PRO	DCE	DM

Echelle : Piece n°	Date :	Page N°
1/650ème	Mars 2022	EE-04

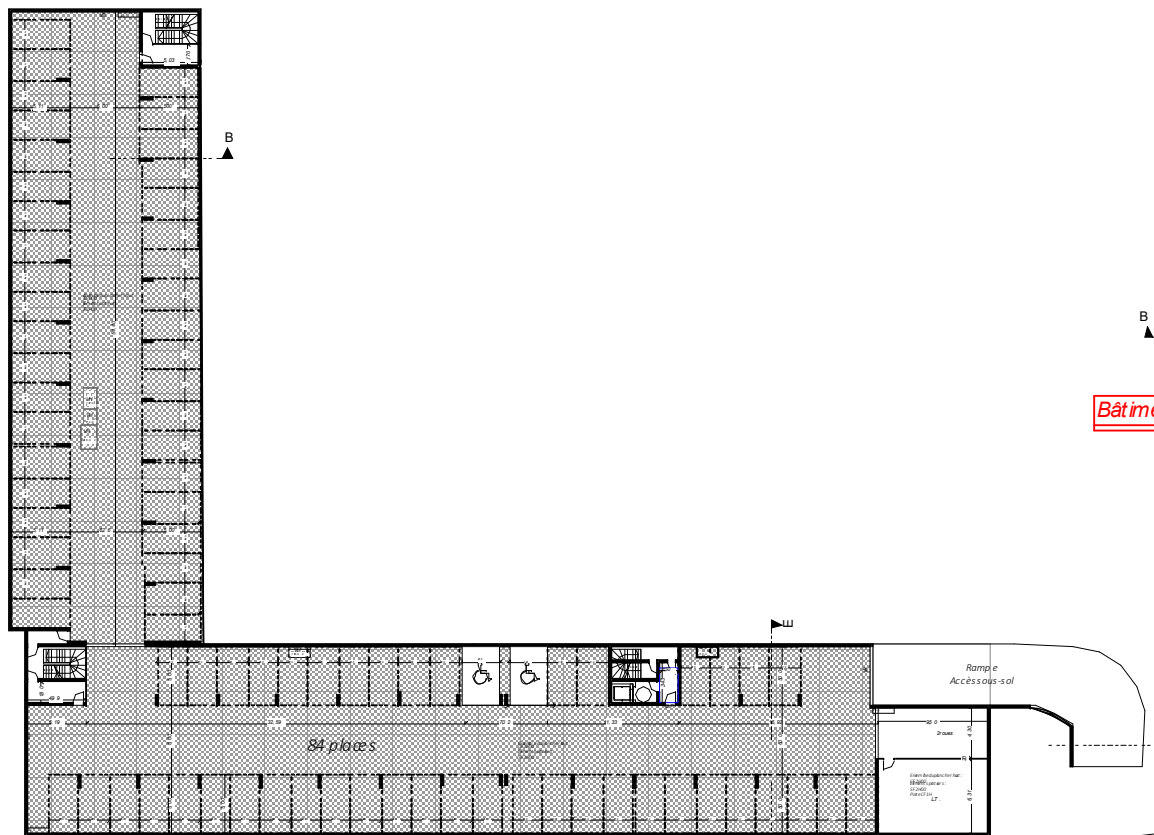

Sous-sol  
Sous les bâtiments C et F

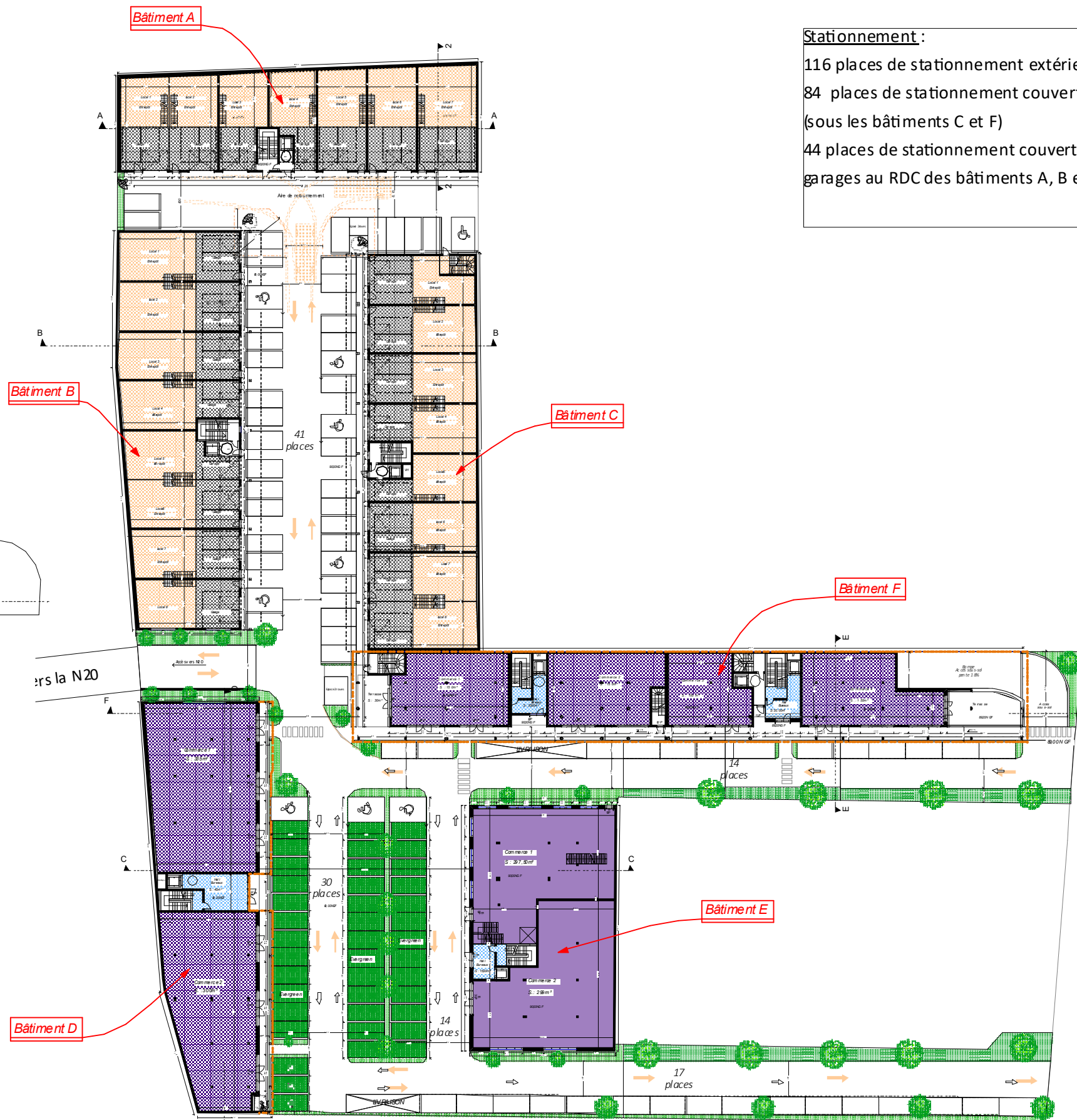

Rez-de-chaussée

**Stationnement :**  
 116 places de stationnement extérieures  
 84 places de stationnement couvertes au sous-sol  
 (sous les bâtiments C et F)  
 44 places de stationnement couvertes dans des  
 garages au RDC des bâtiments A, B et C.

Maître d'Ouvrage <b>SCCV Montlhéry 1</b> 5 Place DU MARIVEL 92310 SEVRES	Projet immobilier "immeubles de tertiaire" Rue des Bourguignons 91310 Montlhéry	Modification			Plan sous-sol et RDC					Echelle : Piece n°	Date :	Page N°
		Indice		Date	ESQ	APS	APD	<b>PC</b>	PRO			
Maître d'Ouvrage <b>S.A.R.L. D'EQUERRE 2</b> -architecture et maîtrise d'oeuvre- Ordre des Architectes n° S 131860 Ferme de la Prairie - 91750 NAINVILLE LES ROCHES Tél. 01 64 98 37 32 - fax: 01 64 98 37 29	Ce plan est notre propriété et ne peut être utilisé, copié ou reproduit sans l'autorisation de SARL d'Equerre 2- Architecture et maîtrise d'oeuvre -									1/650ème	Mars 2022	EE-06



Lot	Surface	SDP construite
1	711	1159
2	1054	1615
3	998	1490
4	878	2190
5	687	1750
6	1153	2584
7	2990	
8	1336	

9807	10788
------	-------

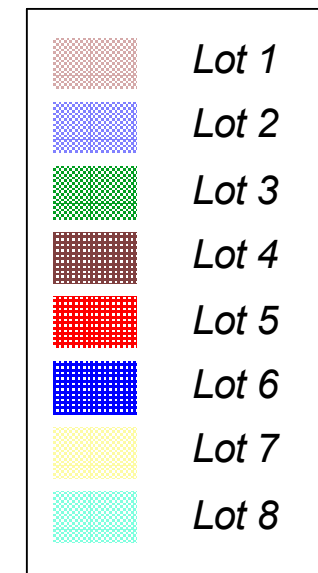

Maître d'Ouvrage <b>SCCV Montlhéry 1</b> 5 Place DU MARIVEL 92310 SEVRES	Projet immobilier "immeubles de tertiaire" Rue des Bourguignons 91310 Montlhéry	Modification			Plan de division					Echelle : 1/650ème	Piette n° : PC32.	Date : Mars 2022	Page N° : EE-05
		Indice		Date	ESQ	APS	APD	<b>PC</b>	PRO				
Maître d'Oeuvre <b>S.A.R.L. D'EQUERRE 2</b> -architecture et maîtrise d'oeuvre- Ordre des Architectes n° S 131880 Ferme de la Pointe - 91750 NAINVILLE LES ROCHES tél. 01 64 98 37 32 - fax: 01 64 98 37 29		Ce plan est notre propriété et ne peut être utilisé, copié ou reproduit sans l'autorisation de SARL d'Equerre 2- Architecture et maîtrise d'oeuvre -											



Activité	SDP
SDP Entrepôts	1 415,00
SDP Ateliers (Locaux artisanaux)	1 019,00
SDP Bureaux	6 404,00
SDP Commerces	1 950,00
<b>Totale surface de plancher</b>	<b>10 788,00</b>

Surface projet dédiée au stationnement = 5780m<sup>2</sup>



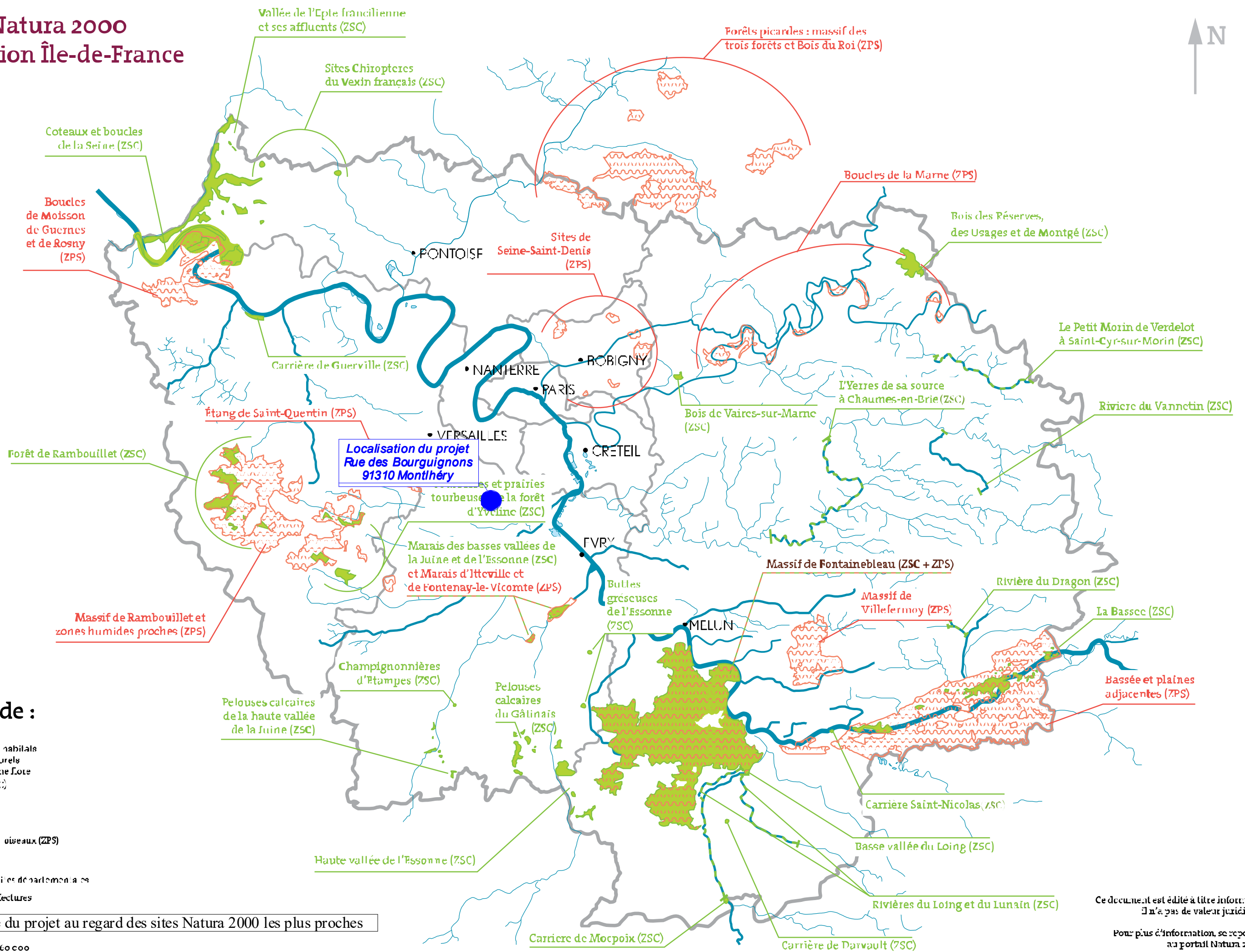

# Sites Natura 2000 en région Île-de-France





Localisation du projet  
Rue des Bourguignons  
91310 Montlhéry

## Légende :

 Site naturels  
laure Fore  
(ZSC)

 Site oiseaux (ZPS)

 Limites départementales  
 Préfectures

Localisant le site du projet au regard des sites Natura 2000 les plus proches

échelle : 1 / 100 000

Ce document est édité à titre informatif.  
Il n'a pas de valeur juridique.

Pour plus d'information, se reporter  
au portail Natura 2000

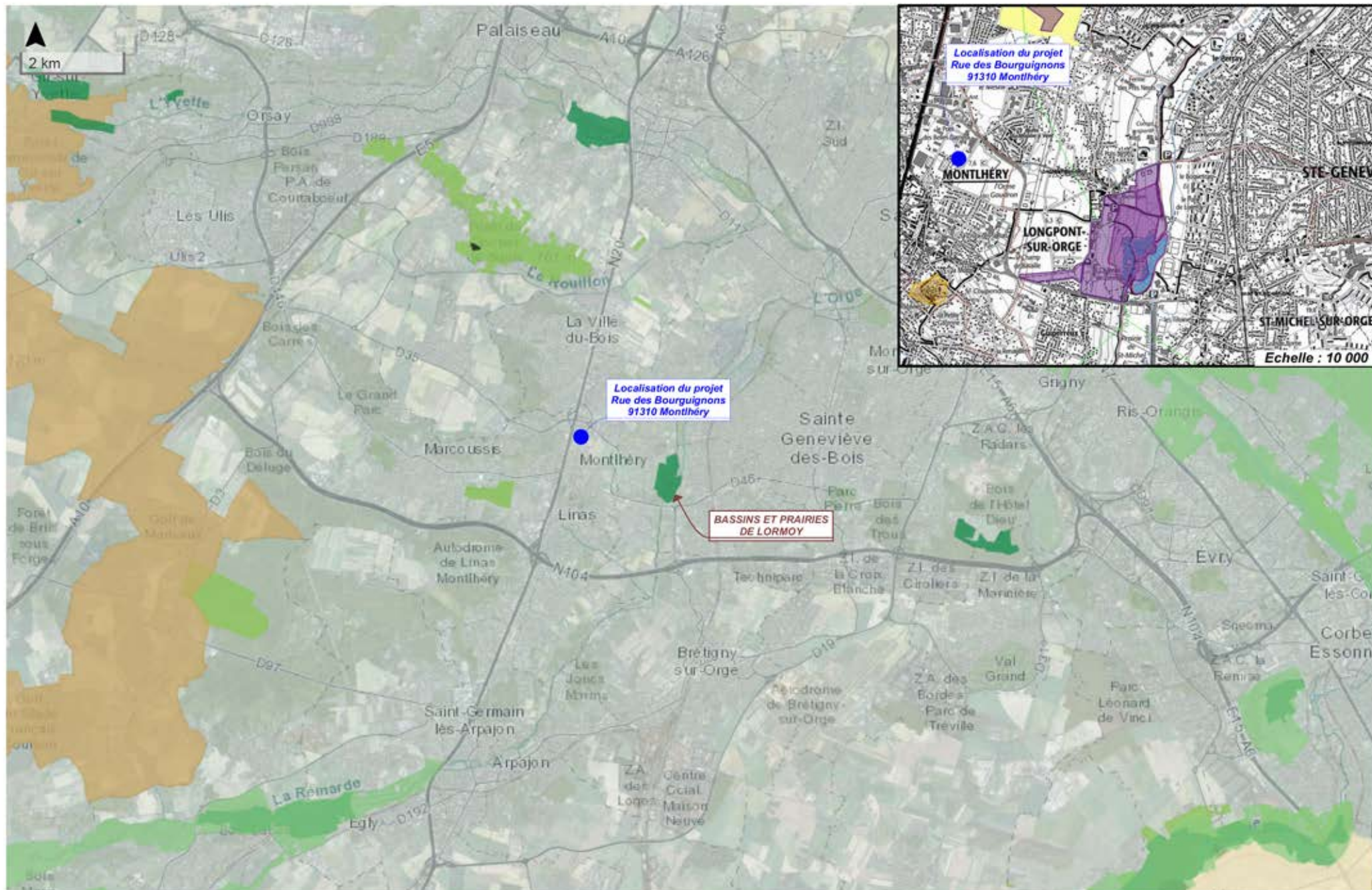

Tiles © Esri — Esri, DeLorme, NAVTEQ, TomTom, Intermap, iPC, USGS, FAO, NPS, NRCAN, GeoBase, Kadaster NL, Ordnance Survey, Esri Japan, METI, Esri China (Hong Kong), i-cubed, USDA, AEX, GeoEye, Getmapping, Aerogrid, IGN, IGP, UPR-EGPn and the GIS User Community, OGC MetOcean DWG Best Practice Example, IBL Software Engineering, [data.gouv.fr](https://data.gouv.fr)

Echelle : 120 000

Localisant le site du projet au regard des sites Natura 2000 les plus proches