



Liberté • Égalité • Fraternité
RÉPUBLIQUE FRANÇAISE

Ministère chargé de
l'environnement

Demande d'examen au cas par cas préalable à la réalisation éventuelle d'une évaluation environnementale

Article R. 122-3 du code de l'environnement



N° 14734*03

*Ce formulaire sera publié sur le site internet de l'autorité environnementale
Avant de remplir cette demande, lire attentivement la notice explicative*

Cadre réservé à l'autorité environnementale

Date de réception :

Dossier complet le :

N° d'enregistrement :

1. Intitulé du projet

Création et exploitation d'un forage d'irrigation

2. Identification du (ou des) maître(s) d'ouvrage ou du (ou des) pétitionnaire(s)

2.1 Personne physique

Nom

Prénom

2.2 Personne morale

Dénomination ou raison sociale

SCEA FERME DE LA CHARMOIE

Nom, prénom et qualité de la personne
habilitée à représenter la personne morale

Thibault DESERT

RCS / SIRET

3 2 4 4 3 3 5 5 6 0 0 0 1 0

Forme juridique

SCEA

Joignez à votre demande l'annexe obligatoire n°1

3. Catégorie(s) applicable(s) du tableau des seuils et critères annexé à l'article R. 122-2 du code de l'environnement et dimensionnement correspondant du projet

N° de catégorie et sous-catégorie	Caractéristiques du projet au regard des seuils et critères de la catégorie (Préciser les éventuelles rubriques issues d'autres nomenclatures (ICPE, IOTA, etc.))
Forages et mines : n°27 Projet d'hydraulique agricole : n°16.a)	forage projeté d'environ 120 m dossier loi sur l'eau IOTA : 1.1.1.0. et 1.2.1.0. irrigation de 196 ha de cultures

4. Caractéristiques générales du projet

Doivent être annexées au présent formulaire les pièces énoncées à la rubrique 8.1 du formulaire

4.1 Nature du projet, y compris les éventuels travaux de démolition

Thibault DESERT, gérant de la SCEA FERME DE LA CHARMOIE, souhaite réaliser un ouvrage de captage d'eau souterraine à Chevru (77) pour irriguer ses cultures diverses.

4.2 Objectifs du projet

Le projet captera la nappe du Lutétien, le débit souhaité est de 120 m³/h, pour un prélèvement global souhaité de 175 825 m³.

4.3 Décrivez sommairement le projet

4.3.1 dans sa phase travaux

Les travaux dureront moins de 1 mois et le déroulement pourrait être le suivant :

Semaine 1 :

installation et mise en chantier

réalisation d'un sondage de reconnaissance pour validation de la lithologie et localisation des arrivées d'eau

alésage du forage

équipement du forage avec tubages

Semaine 2 :

complétion et cimentation de l'annulaire

nettoyage de l'ouvrage par air-lift

pompage par paliers

Semaine 3 :

pompage de longue durée

4.3.2 dans sa phase d'exploitation

la période d'exploitation s'étalera sur toute la période d'irrigation (période estivale) soit environ 180 jours, avec un débit d'environ 120 m³/h pour un volume annuel de 175 825 m³.

4.4 A quelle(s) procédure(s) administrative(s) d'autorisation le projet a-t-il été ou sera-t-il soumis ?

La décision de l'autorité environnementale devra être jointe au(x) dossier(s) d'autorisation(s).

Le dossier n'est soumis a aucune procédure d'autorisation.

4.5 Dimensions et caractéristiques du projet et superficie globale de l'opération - préciser les unités de mesure utilisées

Grandeurs caractéristiques	Valeur(s)
forages de 120 m avec une emprise de 3 m ² .	

4.6 Localisation du projet

Adresse et commune(s)
d'implantation

voir annexes

Coordonnées géographiques¹

Long. ___° ___' ___" Lat. ___° ___' ___"

Pour les catégories 5° a), 6° a), b) et c), 7° a), b) 9° a), b), c), d), 10°, 11° a) b), 12°, 13°, 22°, 32°, 34°, 38° ; 43° a), b) de l'annexe à l'article R. 122-2 du code de l'environnement :

Point de départ :

Long. ___° ___' ___" Lat. ___° ___' ___"

Point d'arrivée :

Long. ___° ___' ___" Lat. ___° ___' ___"

Communes traversées :

Joignez à votre demande les annexes n° 2 à 6

4.7 S'agit-il d'une modification/extension d'une installation ou d'un ouvrage existant ? Oui

Non

4.7.1 Si oui, cette installation ou cet ouvrage a-t-il fait l'objet d'une évaluation environnementale ? Oui

Non

4.7.2 Si oui, décrivez sommairement les différentes composantes de votre projet et indiquez à quelle date il a été autorisé ?

¹ Pour l'outre-mer, voir notice explicative

5. Sensibilité environnementale de la zone d'implantation envisagée

Afin de réunir les informations nécessaires pour remplir le tableau ci-dessous, vous pouvez vous rapprocher des services instructeurs, et vous référer notamment à l'outil de cartographie interactive CARMEN, disponible sur le site de chaque direction régionale.

Le site Internet du ministère en charge de l'environnement vous propose, dans la rubrique concernant la demande de cas par cas, la liste des sites internet où trouver les données environnementales par région utiles pour remplir le formulaire.

Le projet se situe-t-il :	Oui	Non	Lequel/Laquelle ?
Dans une zone naturelle d'intérêt écologique, faunistique et floristique de type I ou II (ZNIEFF) ?	<input type="checkbox"/>	<input checked="" type="checkbox"/>	
En zone de montagne ?	<input type="checkbox"/>	<input checked="" type="checkbox"/>	
Dans une zone couverte par un arrêté de protection de biotope ?	<input type="checkbox"/>	<input checked="" type="checkbox"/>	
Sur le territoire d'une commune littorale ?	<input type="checkbox"/>	<input checked="" type="checkbox"/>	
Dans un parc national, un parc naturel marin, une réserve naturelle (nationale ou régionale), une zone de conservation halieutique ou un parc naturel régional ?	<input type="checkbox"/>	<input checked="" type="checkbox"/>	
Sur un territoire couvert par un plan de prévention du bruit, arrêté ou le cas échéant, en cours d'élaboration ?	<input type="checkbox"/>	<input checked="" type="checkbox"/>	
Dans un bien inscrit au patrimoine mondial ou sa zone tampon, un monument historique ou ses abords ou un site patrimonial remarquable ?	<input type="checkbox"/>	<input checked="" type="checkbox"/>	
Dans une zone humide ayant fait l'objet d'une délimitation ?	<input type="checkbox"/>	<input checked="" type="checkbox"/>	

Dans une commune couverte par un plan de prévention des risques naturels prévisibles (PPRN) ou par un plan de prévention des risques technologiques (PPRT) ? Si oui, est-il prescrit ou approuvé ?	<input type="checkbox"/>	<input checked="" type="checkbox"/>	
Dans un site ou sur des sols pollués ?	<input type="checkbox"/>	<input checked="" type="checkbox"/>	
Dans une zone de répartition des eaux ?	<input checked="" type="checkbox"/>	<input type="checkbox"/>	Elle est par contre localisée dans la ZRE de l'Albien mais le forage ne sollicitera pas cette masse d'eau.
Dans un périmètre de protection rapprochée d'un captage d'eau destiné à la consommation humaine ou d'eau minérale naturelle ?	<input type="checkbox"/>	<input checked="" type="checkbox"/>	D'après les renseignements obtenus auprès de l'ARS le forage n'est situé dans aucun périmètre de protection. Le forage AEP le plus proche est plusieurs km du projet. Il ne sera pas impacté par l'exploitation du forage projeté il fera l'objet d'un suivi pendant les pompages d'essai.
Dans un site inscrit ?	<input type="checkbox"/>	<input checked="" type="checkbox"/>	
Le projet se situe-t-il, dans ou à proximité :	Oui	Non	Lequel et à quelle distance ?
D'un site Natura 2000 ?	<input type="checkbox"/>	<input checked="" type="checkbox"/>	La zone la plus poche est à plusieurs km
D'un site classé ?	<input type="checkbox"/>	<input checked="" type="checkbox"/>	

6. Caractéristiques de l'impact potentiel du projet sur l'environnement et la santé humaine au vu des informations disponibles

6.1 Le projet envisagé est-il susceptible d'avoir les incidences notables suivantes ?

Veillez compléter le tableau suivant :

Incidences potentielles		Oui	Non	De quelle nature ? De quelle importance ? <i>Appréciez sommairement l'impact potentiel</i>
Ressources	Engendre-t-il des prélèvements d'eau ? Si oui, dans quel milieu ?	<input checked="" type="checkbox"/>	<input type="checkbox"/>	prélèvement d'eau souterraine (175 825 m ³ /an) dans la nappe du Lutétien
	Impliquera-t-il des drainages / ou des modifications prévisibles des masses d'eau souterraines ?	<input type="checkbox"/>	<input checked="" type="checkbox"/>	
	Est-il excédentaire en matériaux ?	<input type="checkbox"/>	<input checked="" type="checkbox"/>	
	Est-il déficitaire en matériaux ? Si oui, utilise-t-il les ressources naturelles du sol ou du sous-sol ?	<input type="checkbox"/>	<input checked="" type="checkbox"/>	
Milieu naturel	Est-il susceptible d'entraîner des perturbations, des dégradations, des destructions de la biodiversité existante : faune, flore, habitats, continuités écologiques ?	<input type="checkbox"/>	<input checked="" type="checkbox"/>	
	Si le projet est situé dans ou à proximité d'un site Natura 2000, est-il susceptible d'avoir un impact sur un habitat / une espèce inscrit(e) au Formulaire Standard de Données du site ?	<input type="checkbox"/>	<input checked="" type="checkbox"/>	

	Est-il susceptible d'avoir des incidences sur les autres zones à sensibilité particulière énumérées au 5.2 du présent formulaire ?	<input type="checkbox"/>	<input checked="" type="checkbox"/>	
	Engendre-t-il la consommation d'espaces naturels, agricoles, forestiers, maritimes ?	<input checked="" type="checkbox"/>	<input type="checkbox"/>	un forage représente une emprise au sol de 3 m ²
Risques	Est-il concerné par des risques technologiques ?	<input type="checkbox"/>	<input checked="" type="checkbox"/>	
	Est-il concerné par des risques naturels ?	<input type="checkbox"/>	<input checked="" type="checkbox"/>	
	Engendre-t-il des risques sanitaires ? Est-il concerné par des risques sanitaires ?	<input type="checkbox"/> <input type="checkbox"/>	<input checked="" type="checkbox"/> <input checked="" type="checkbox"/>	Il n'y a pas d'ouvrage d'AEP sur la commune de Chevru De plus, la cimentation annulaire prévue protégera l'aquifère de tout risques de pollution accidentelle.
Nuisances	Engendre-t-il des déplacements/des trafics	<input type="checkbox"/>	<input checked="" type="checkbox"/>	
	Est-il source de bruit ? Est-il concerné par des nuisances sonores ?	<input type="checkbox"/> <input type="checkbox"/>	<input checked="" type="checkbox"/> <input checked="" type="checkbox"/>	

	<p>Engendre-t-il des odeurs ?</p> <p>Est-il concerné par des nuisances olfactives ?</p>	<input type="checkbox"/>	<input checked="" type="checkbox"/>	
	<p>Engendre-t-il des vibrations ?</p> <p>Est-il concerné par des vibrations ?</p>	<input checked="" type="checkbox"/>	<input type="checkbox"/>	<p>Engendre des vibrations très légère pendant la période de travaux à proximité immédiate de la machine de forage (< 3m).</p>
	<p>Engendre-t-il des émissions lumineuses ?</p> <p>Est-il concerné par des émissions lumineuses ?</p>	<input type="checkbox"/>	<input checked="" type="checkbox"/>	
Emissions	<p>Engendre-t-il des rejets dans l'air ?</p>	<input type="checkbox"/>	<input checked="" type="checkbox"/>	
	<p>Engendre-t-il des rejets liquides ?</p> <p>Si oui, dans quel milieu ?</p>	<input type="checkbox"/>	<input checked="" type="checkbox"/>	<p>le Forage servira à l'irrigation de culture avec l'eau pompée dans l'aquifère.</p> <p>Lors de pompages d'essai, l'eau pompée sera rejetée à la surface des champs voisins après décantation si nécessaire (présence de MES), une attention particulière sera apportée pour disperser l'eau au maximum dans le champ (rejet perpendiculaire au sens de labour par exemple)</p>
	<p>Engendre-t-il des effluents ?</p>	<input type="checkbox"/>	<input checked="" type="checkbox"/>	
	<p>Engendre-t-il la production de déchets non dangereux, inertes, dangereux ?</p>	<input type="checkbox"/>	<input checked="" type="checkbox"/>	<p>Lors de la foration il y aura quelques m3 de boue de forage qui seront étalés au sol sur le champ alentour (moins de 100m² impactés).</p>

Patrimoine / Cadre de vie / Population	Est-il susceptible de porter atteinte au patrimoine architectural, culturel, archéologique et paysager ?	<input type="checkbox"/>	<input checked="" type="checkbox"/>	
	Engendre-t-il des modifications sur les activités humaines (agriculture, sylviculture, urbanisme, aménagements), notamment l'usage du sol ?	<input type="checkbox"/>	<input checked="" type="checkbox"/>	

6.2 Les incidences du projet identifiées au 6.1 sont-elles susceptibles d'être cumulées avec d'autres projets existants ou approuvés ?

Oui Non Si oui, décrivez lesquelles :

6.3 Les incidences du projet identifiées au 6.1 sont-elles susceptibles d'avoir des effets de nature transfrontière ?

Oui Non Si oui, décrivez lesquels :

6.4 Description, le cas échéant, des mesures et des caractéristiques du projet destinées à éviter ou réduire les effets négatifs notables du projet sur l'environnement ou la santé humaine (pour plus de précision, il vous est possible de joindre une annexe traitant de ces éléments) :

7. Auto-évaluation (facultatif)

Au regard du formulaire rempli, estimez-vous qu'il est nécessaire que votre projet fasse l'objet d'une évaluation environnementale ou qu'il devrait en être dispensé ? Expliquez pourquoi.

les incidences du forage et de son exploitation sont minimales, il ne nous semble dès lors pas nécessaire de réaliser une évaluation environnementale.

8. Annexes

8.1 Annexes obligatoires

Objet		
1	Document CERFA n°14734 intitulé « informations nominatives relatives au maître d'ouvrage ou pétitionnaire » - non publié ;	<input checked="" type="checkbox"/>
2	Un plan de situation au 1/25 000 ou, à défaut, à une échelle comprise entre 1/16 000 et 1/64 000 (il peut s'agir d'extraits cartographiques du document d'urbanisme s'il existe) ;	<input checked="" type="checkbox"/>
3	Au minimum, 2 photographies datées de la zone d'implantation, avec une localisation cartographique des prises de vue, l'une devant permettre de situer le projet dans l'environnement proche et l'autre de le situer dans le paysage lointain ;	<input checked="" type="checkbox"/>
4	Un plan du projet <u>ou</u> , pour les travaux, ouvrages ou aménagements visés aux catégories 5° a), 6°a), b) et c), 7°a), b), 9°a), b), c), d), 10°, 11°a), b), 12°, 13°, 22°, 32, 38° ; 43° a) et b) de l'annexe à l'article R. 122-2 du code de l'environnement un projet de tracé ou une enveloppe de tracé ;	<input checked="" type="checkbox"/>
5	Sauf pour les travaux, ouvrages ou aménagements visés aux 5° a), 6°a), b) et c), 7° a), b), 9°a), b), c), d), 10°, 11°a), b), 12°, 13°, 22°, 32, 38° ; 43° a) et b) de l'annexe à l'article R. 122-2 du code de l'environnement : plan des abords du projet (100 mètres au minimum) pouvant prendre la forme de photos aériennes datées et complétées si nécessaire selon les évolutions récentes, à une échelle comprise entre 1/2 000 et 1/5 000. Ce plan devra préciser l'affectation des constructions et terrains avoisinants ainsi que les canaux, plans d'eau et cours d'eau ;	<input checked="" type="checkbox"/>
6	Si le projet est situé dans un site Natura 2000, un plan de situation détaillé du projet par rapport à ce site. Dans les autres cas, une carte permettant de localiser le projet par rapport aux sites Natura 2000 sur lesquels le projet est susceptible d'avoir des effets.	<input checked="" type="checkbox"/>

8.2 Autres annexes volontairement transmises par le maître d'ouvrage ou pétitionnaire

Veillez compléter le tableau ci-joint en indiquant les annexes jointes au présent formulaire d'évaluation, ainsi que les parties auxquelles elles se rattachent

Objet

9. Engagement et signature

Je certifie sur l'honneur l'exactitude des renseignements ci-dessus



Fait à

Monts

le,

15/04/2022

Signature



INTRODUCTION

Thibault DESERT, gérant de la SCEA FERME DE LA CHARMOIE, souhaite réaliser un ouvrage de captage d'eau souterraine à Chevru (77) pour irriguer ses diverses cultures.

Le projet captera la nappe du Lutétien, le débit souhaité est de 120 m³/h, pour un prélèvement global souhaité de 175 825 m³.

D'après la Mission InterService de l'Eau et de l'Environnement de Seine-et-Marne, et conformément aux articles L214-1 à 11, et aux décrets associés établis ou non en Conseil d'Etat, le projet est soumis à déclaration en Préfecture pour la création et l'exploitation de l'ouvrage : rubriques 1.1.1.0 et 1.1.2.0. Cette déclaration nécessite l'établissement et l'envoi d'une notice d'incidence en Préfecture.

Il a été confié à **HydroGéologues Conseil** la rédaction de cette notice d'incidence.

Les caractéristiques du futur ouvrage sont consignées dans la présente notice d'incidence qui aborde les points suivants :

- nom et adresse du demandeur ;
- emplacement des installations ;
- nature et consistance, volume et objet des ouvrages ;
- synthèse géologique, hydrogéologique et environnementale ;
- incidences de l'opération sur la ressource et le milieu naturel ;
- mesures compensatoires ou correctives, moyens de surveillance et d'intervention prévus ;
- plans, coupes techniques et coupes géologiques.

Dans ce rapport, le contexte géologique et le contexte hydrogéologique seront analysés, ce qui permettra de définir l'environnement et la vulnérabilité du site.

Une fois les travaux réalisés et les résultats interprétés, un compte rendu de travaux sera envoyé à la Préfecture.

1 IDENTIFICATION DU PROJET

Création d'un forage captant la nappe « Tertiaire - Champigny - en Brie et Soissonnais »

Rubrique 1.1.1.0 : Sondage, forage, y compris les essais de pompage, création de puits ou d'ouvrage souterrain, non destiné à un usage domestique, exécuté en vue de la recherche ou de la surveillance d'eaux souterraines ou en vue d'effectuer un prélèvement temporaire ou permanent dans les eaux souterraines, y compris dans les nappes d'accompagnement de cours d'eau.

Rubrique 1.1.2.0 : prélèvements permanents ... issus d'un forage..... dans un système aquifère à l'exclusion de nappes d'accompagnement de cours d'eau, ... par pompage...le volume total prélevé étant :

- supérieur ou égal à 200 000 m³/an (A) ;
- supérieur à 10 000 m³/an mais inférieur à 200 000 m³/an (D).

SCEA DE LA FERME DE LA CHARMOIE N° SIRET : 324 433 556 00010	La Charmois 77 320 Chevru
Thibault DESERT	@ : sceacharmois@outlook.fr Tél : 06.71.91.77.98

Département	Commune	Adresse	Désignation	N° BSS
Seine-et-Marne (77)	Chevru	La Charmois	Forage	BSS 004 DJRL

2 JUSTIFICATION DU PROJET ET DES BESOINS

Les alternatives au projet de forage de remplacement :

1. Prélèvement en rivière : le projet est situé trop loin de réseau hydrographique conséquent. Compte tenu de l'éloignement, ce type de prélèvement est techniquement difficilement et financièrement impossible à mettre en place. De plus le prélèvement en rivière aurait des effets négatifs sur le milieu (habitats et espèces concernées par ce biotope ; régime hydraulique).
2. Retenue collinaire : compte tenu du volume annuel estimé (175 825 m³/an) pour le projet d'irrigation, la mise en place d'une retenue collinaire entraîne une emprise foncière très importante. Aussi, le projet de reprise de l'ancien bassin de la STEP n'a pas pu être réalisé.

La surface agricole utile (S.A.U) de l'exploitation est de 396 ha dont 300 ha sont irrigables, les besoins en eau sont estimés comme présenté ci-après à l'aide du **document 1** :

Tableau 1 : estimation des besoins en eau nécessaires à l'irrigation

Type de culture	Volume d'eau (m ³ /ha/an)	Coefficient correcteur	Surface cultivée (ha)	Volume nécessaire (m ³ /an)
Betteraves	1 250	0,7	55	48 125
Lin	400	0,7	40	11 200
Maïs	1 250	0,7	76	66 500
Pomme de terre	2 000	1	25	50 000
TOTAL	-	-		175 825

Le volume demandé est donc de 175 825 m³/an pour un débit moyen de 120 m³/h.

3 SITUATION GEOGRAPHIQUE

3.1 LOCALISATION GEOGRAPHIQUE

Le site est localisé au lieu-dit « La Charmois » sur la commune de Chevru dans le département de Seine-et-Marne. L'altitude de la zone étudiée est d'environ + 145 m NGF.

Figure 1 : localisation géographique du projet

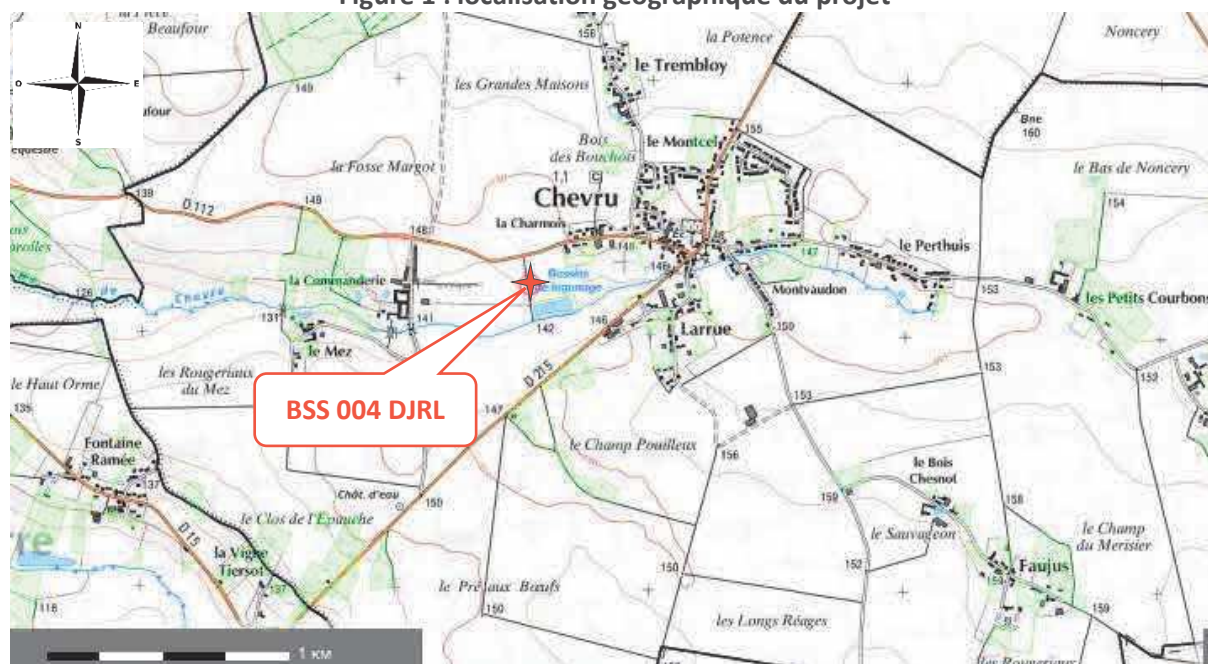

D'après le plan topographique (**figure 1**) et Infoterre (**document 2**), les coordonnées du site sont les suivantes.

Tableau 2 : coordonnées géographiques du projet

Ouvrage	Coordonnées Lambert 93		Altitude
	X (m)	Y (m)	Z (m NGF)
BSS 004 DJRL	713 717	6 848 243	+ 145

3.2 LOCALISATION CADASTRALE

D'après le cadastre et Géoportail (**documents 3**), les coordonnées cadastrales du projet sont les suivantes.

Figure 2 : vue aérienne et localisation cadastrale du projet



Tableau 3 : coordonnées cadastrales du projet

Ouvrage	Département	Commune	Section	Parcelle	Description
BSS 004 DJRL	Seine-et-Marne	Chevru	ZK	223	Terres agricoles

4 CONTEXTE GÉOLOGIQUE

4.1 CADRE GEOLOGIQUE

Le projet est situé sur la carte géologique de Rozay-en-Brie au 1/50 000 (n°221 ; **document 4**). Cette feuille est située entièrement sur le plateau de la Brie dont l'altitude décroît lentement de l'Est vers l'Ouest (166 m à Chenoise au Sud-Est, 162 m à Boisdon à l'Est et 110 m à Mormant au Sud-Ouest ; 120 m dans l'angle nord-ouest).

La plus grande partie du plateau est constituée par les formations sannoisiennes. L'érosion de quelques petites rivières : l'Yères et ses affluents, l'Aubetin et le Vannetin, a abouti à un faible vallonnement qui est plus accusé à certains endroits, soit par la présence sur certains sommets de Sables et grès de Fontainebleau qui ajoutent 5 à 25 m à l'altitude moyenne, soit par l'encaissement un peu plus marqué de certaines rivières comme l'Aubetin et le Vannetin au Nord-Ouest, dont les vallées dessinent un sillon de 30 m de profondeur avec des pentes latérales dépassant parfois 7 %.

Figure 3 : extrait de la carte géologique

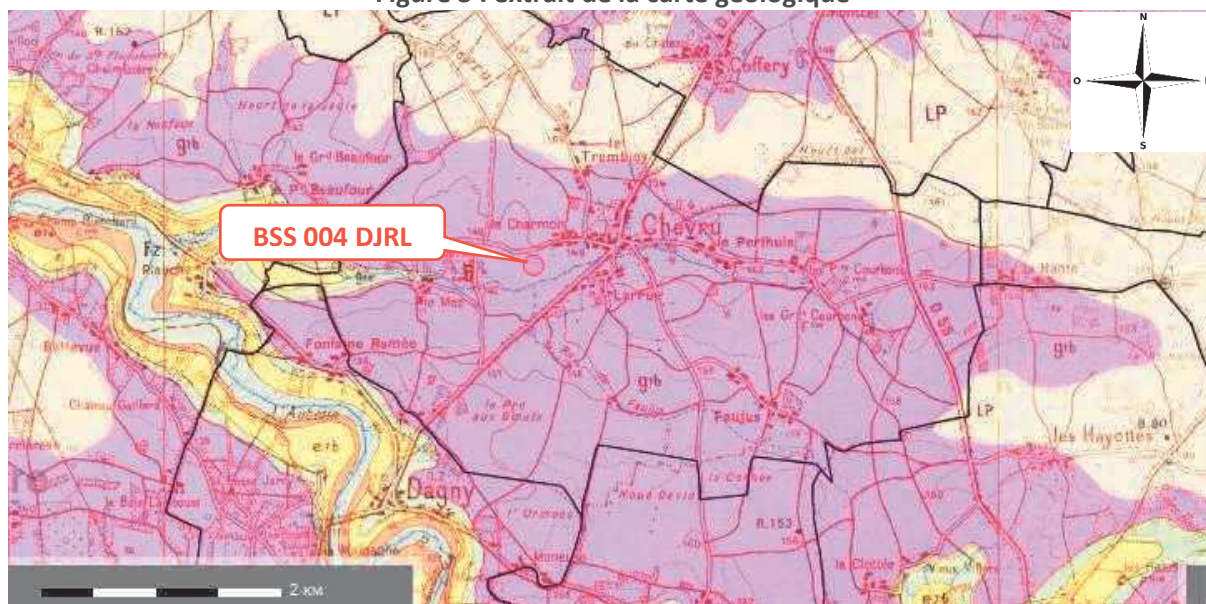

La série stratigraphique concernée se situe au centre du Bassin de Paris. Les formations quaternaires (LP) et tertiaires (g1b) reposent sur des formations du Secondaire.

4.3 PROPOSITION DE COUPE LITHOLOGIQUE AU DROIT DU PROJET

D'après la carte géologique et les coupes lithologiques précédentes, la géologie au droit du projet pourrait être la suivante :

- 0 à 5 m calcaire et argile à meulières de Brie, Rupélien ;
- 5 à 12 m marnes de Pantin et d'Argenteuil, } Priabonien ;
- 12 à 45 m calcaire de Champigny, } Marinésien ;
- 45 à 70 m calcaire de Saint-Ouen, } Auversien ;
- 70 à 80 m sables d'Auvers et de Beauchamp, Lutétien ;
- 80 à 120 m marnes et caillasses lutétiennes, Cuisien - Sparnacien.
- à partir de 120 m sables et argiles,

5 CONTEXTE HYDROGÉOLOGIQUE

5.1 INVENTAIRE DES AQUIFERES

D'après les **documents 4 et 5**, au droit du secteur d'étude, 2 principaux aquifères de la même masse d'eau ont été recensés et sont susceptibles d'être exploités dans le secteur. Le tableau ci-dessous présente ces formations géologiques et les caractéristiques de ces aquifères.

Tableau 4 : formations géologiques et aquifères

Masse d'eau	Formation géologique	Caractéristique de l'aquifère	Observations
FRHG103 Tertiaire – Champigny en Brie et Soissonnais	Calcaire de Champigny et de Saint Ouen	Nappe libre, drainée par le réseau hydrographique ou nappe captive sous recouvrement	Nappe d'importance régionale. Utilisée pour des usages domestiques, d'alimentation en eau potable, vulnérable aux pollutions superficielles. Aquifère partiellement protégé.
	L'ensemble Calcaires du Lutétien et sables Beauchamp	Nappe libre à captive localement	Nappe profonde Calcaires localement fracturés
FRHG 218	Albien – Néocomien captif		Aquifère protégé et réservé à l'eau potable.

L'aquifère des calcaires de Champigny étant sec, le forage captera les calcaires du Lutétien.

Le log géo-hydrogéologique régional est fourni par le Système d'Information pour la Gestion des Eaux Souterraines et le référentiel hydrogéologique BD LISA (**document 5 - figure 5**)

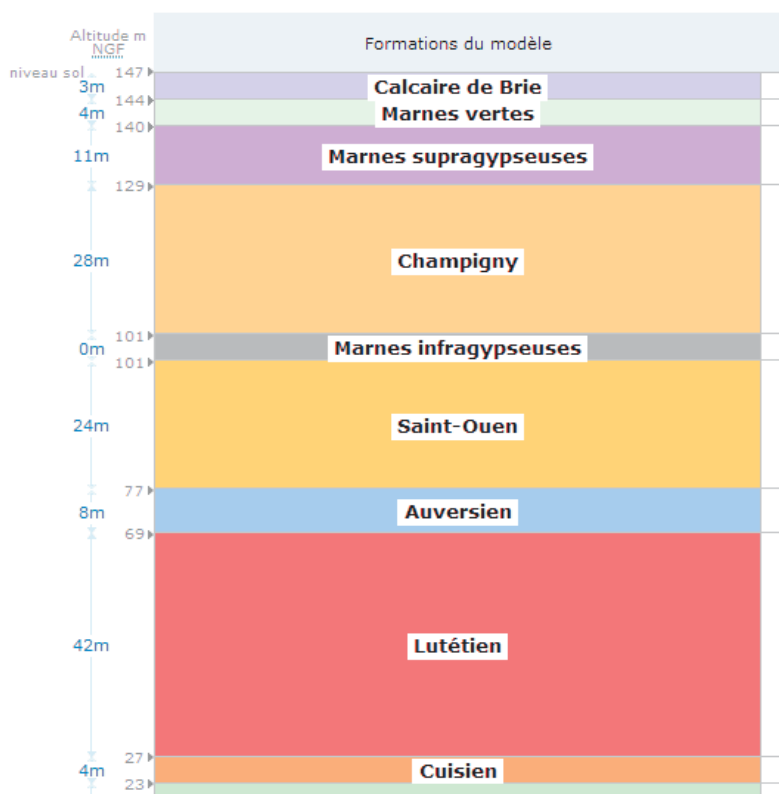

5.2 INVENTAIRE DES POINTS D'EAU ENVIRONNANTS

D'après le **document 2**, aucun point d'eau n'est recensé dans un rayon de 1 km autour du projet.

Figure 5 : inventaire des points d'eau environnants

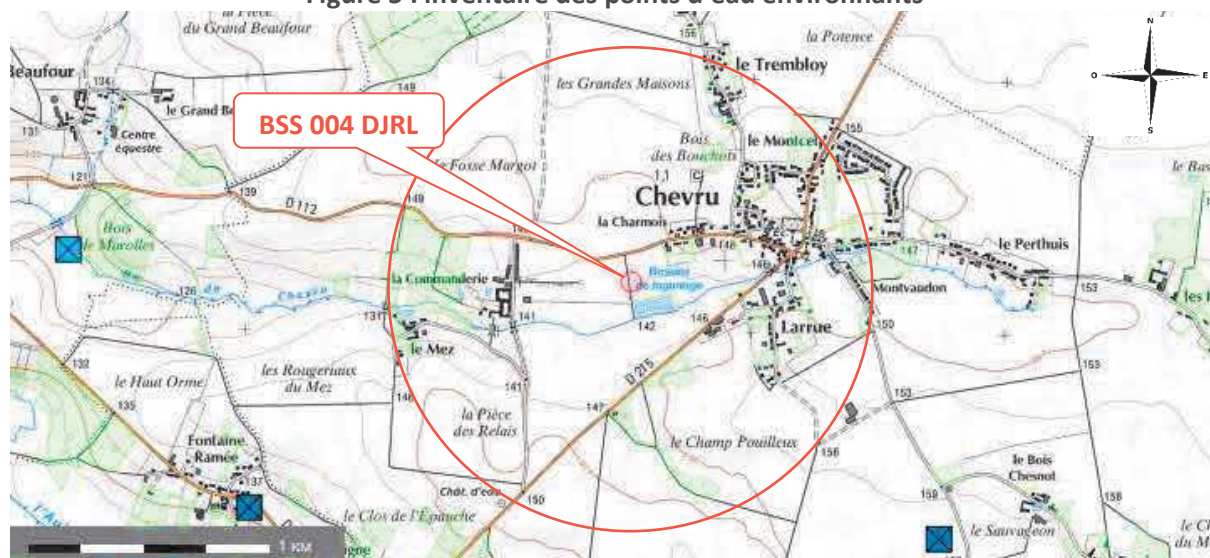
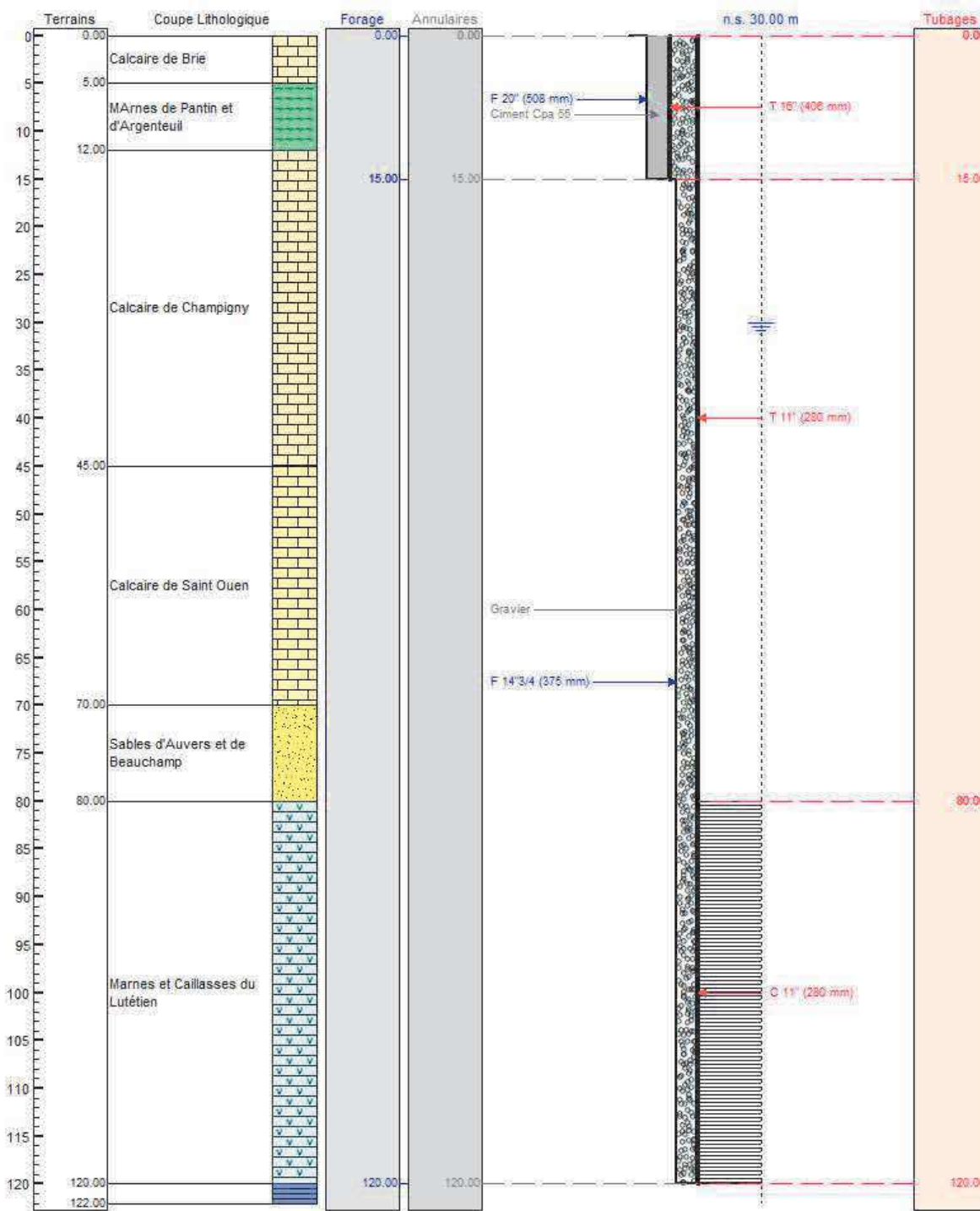

Figure 10 : coupe prévisionnelle du forage BSS 004 DJRL



Bien entendu, ces caractéristiques, sont valides sous réserve de rencontrer au droit du site, les mêmes conditions géologiques et hydrogéologiques que celles observés dans le secteur étudié.

12.3 AVEC LE SDAGE DU BASSIN SEINE-NORMANDIE

12.3.1 Généralités

Le projet de captage d'eau souterraine par forage est concerné par le Schéma Directeur d'Aménagement et de Gestion des Eaux (SDAGE), du bassin SEINE-NORMANDIE 2022-2027, approuvé par le comité de bassin le 23 mars 2022.

La réalisation de l'ouvrage respectera les orientations suivantes du SDAGE :

- **Orientation 1.2** : Préserver le lit majeur des rivières et étendre les milieux associés nécessaires au bon fonctionnement hydromorphologique et à l'atteinte du bon état :

Disposition 1.2.5 du SDAGE : Limiter les prélèvements dans les nappes et rivières contribuant au fonctionnement des milieux humides.

Le forage est situé à 150 m du Ru de Chevru. **La nappe captée est déconnectée du réseau superficiel avec un niveau d'eau à 30 m/sol. Ainsi, l'exploitation n'aura pas d'impact sur le ru de Chevru et les milieux associés.**

Le projet est compatible avec la disposition 1.2.5 du SDAGE.

- **Orientation 4.6** : Assurer une gestion spécifique dans les zones de répartition des eaux (ZRE).

Disposition 4.6.1 du SDAGE : Modalités de gestion de la nappe du Champigny.

La commune de Chevru est **située hors de la zone de répartition des eaux.**

Le projet est compatible avec la disposition 4.6.1 du SDAGE.

- **Orientation 4.7** : Protéger les ressources stratégiques à réserver pour l'alimentation en eau potable future.

La commune de Chevru est **située hors du zonage.**

Le projet est compatible avec l'orientation 4.7 du SDAGE.

Ainsi, le présent projet de forage est compatible avec le SDAGE du bassin de la Seine et des cours d'eau côtiers normands.

12.3.2 Avec la Zone de Répartition des Eaux (ZRE)

Sur la commune de Chevru, seule la Zone de Répartition des Eaux (ZRE) relative aux formations de l'Albien est recensée. Le forage, sollicitera la nappe du Lutétien et n'atteindra pas les formations de l'Albien.

12.9 AVEC LES ZONES NATURELLES REGLEMENTAIRES

D'après le Muséum National d'Histoire Naturelle (**document 10**), le secteur d'étude se situe en dehors de toutes zones remarquables (NATURA 2000, ZNIEFF). On ne retrouve pas ces zones dans un rayon de 2 km autour du projet.

Figure 12 : localisation des zones Natura 2000 dans un rayon de 20 km du projet

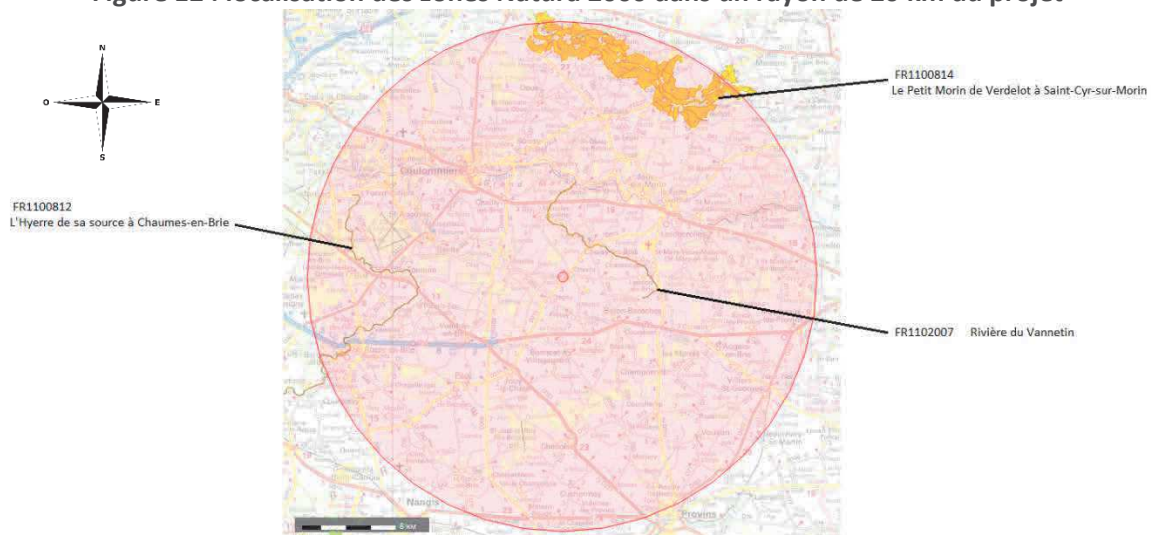

L'incidence sur les zones Natura 2000 est estimée comme nulle en **annexe 1**.

Annexe 1 : estimation de l'incidence du projet sur les zones Natura 2000



**Formulaire d'évaluation simplifiée des incidences au titre
de Natura 2000**

en application de l'article R.414-23 du code de l'environnement

Préambule :

Ce formulaire est à remplir par le porteur de projet et fait office de dossier d'évaluation des incidences Natura 2000 lorsqu'il démontre, par une analyse succincte du projet et des enjeux, l'absence d'incidence sur un (ou des) site(s) Natura 2000 ou leur caractère négligeable.

Si une incidence non négligeable ne peut être facilement exclue sans analyse plus approfondie, un dossier complet d'évaluation doit être établi.

COORDONNÉES DU PORTEUR DE PROJET :	
STATUT JURIDIQUE : _____ (particulier, collectivité, société, autre...)	
NOM et PRÉNOM du demandeur ou RAISON SOCIALE pour les personnes morales : SCEA Ferme de la Charmoie	
ADRESSE : 4, rue de la Charmois 77320 Chevru	
TÉLÉPHONE : _____	TÉLÉCOPIE : _____
EMAIL : _____	
NOM, PRÉNOM et QUALITÉ du responsable du projet pour les personnes morales : Pierre-Vincent PETIT, hydrogéologue pour HydroGéologues Conseil	

Modèle 2010-11

1 DESCRIPTION DU PROJET, DE LA MANIFESTATION OU DE L'INTERVENTION

Intitulé et nature du projet, de la manifestation ou de l'intervention :

Préciser le type d'activité envisagé : manifestation sportive (terrestre, nautique, aérienne, motorisée ou non, etc.), création d'équipements ou d'infrastructures (chemins, dessertes, parkings, voies d'accès, aménagements pour l'accueil du public, etc.), constructions, canalisations, travaux en cours d'eau ou en berges, création de plan d'eau, prélèvements, rejets, drainages, curages, abattages d'arbres, plantations, etc.

création et exploitation d'un forage d'irrigation

Localisation :

COMMUNE(S) CONCERNÉE(S) : Chevru

LIEU(X)-DIT(S) : _____

A L'INTÉRIEUR DU (DES) SITE(S) NATURA 2000 SUIVANT(S) :



A PROXIMITÉ DU (DES) SITE(S) NATURA 2000 SUIVANT(S) :

FR1100812 à l'Ouest

FR1102007 à l'Est

Joindre obligatoirement une carte de localisation précise du projet, de la manifestation ou de l'intervention sur fond de carte IGN au 1/25000 ou au 1/50000 (une impression à partir du Géoportail www.geoportail.fr peut servir de support) et un plan descriptif du projet (plan cadastral, plan de masse, etc.).

Modèle 2010-11

Étendue du projet, de la manifestation ou de l'intervention :

SURFACE APPROXIMATIVE DE L'EMPRISE GLOBALE DU PROJET : 3 m²
(préciser l'unité de mesure : m², ha, etc.)

ET / OU

LINÉAIRE TOTAL CONCERNÉ PAR LE PROJET OU LA MANIFESTATION : _____
(préciser l'unité de mesure : m, km, etc.)

NOMBRE PRÉVU DE PARTICIPANTS : _____
(dans le cas de manifestations sportives ou culturelles)

SURFACES CONCERNÉES PAR TYPE DE TRAVAUX OU D'AMÉNAGEMENT :
(préciser si nécessaire pour chaque aménagement unitaire. Exemples : surfaces imperméabilisées, construites, défrichées, etc.)

Champs

LINÉAIRES CONCERNÉS PAR TYPE DE TRAVAUX OU D'AMÉNAGEMENT :
(préciser si nécessaire pour chaque aménagement unitaire. Exemples : linéaires d'infrastructures, de canalisations, de travail en cours d'eau ou fossés, etc.)

Durée et période des travaux, de la manifestation ou de l'intervention :

Préciser la durée (en nombre de jours, de mois) et/ou la période (saison, entre JJ/MM/AA et JJ/MM/AA) approximative ou exacte des travaux, de la manifestation ou de l'intervention si elles sont connues.

Inconnu

2 DESCRIPTION DES INCIDENCES DU PROJET, DE LA MANIFESTATION OU DE L'INTERVENTION SUR UN (DES) SITE(S) NATURA 2000

Milieus présents sur l'emprise du projet :

Cocher les cases concernées et joindre dans la mesure du possible une ou des photo(s) du site avec le report des prises de vue sur la carte de localisation.

- zone urbanisée ou construite
- routes et accotements
- autre milieu artificialisé (*préciser si possible : carrière, terrain de sport, camping, etc.*)

- jardin, verger, zone maraîchère, vigne
- grande culture
- friche
- jachère
- prairie (*préciser si possible pré de fauche ou pâture*)

- autre milieu ouvert (*préciser si possible : lande, fourré, etc.*)

- forêt de feuillus
- forêt de résineux
- forêt mixte
- plantation de peupliers
- bosquet
- haie (*préciser si possible : haie arbustive ou arborée, continue ou non, etc.*)

- vieux arbres (*préciser si possible : alignements, isolés, têtards, etc.*)

- cours d'eau (*préciser si possible la périphérie : bancs de sables, fourrés, forêt, etc.*)

- plan d'eau (*préciser s'il est compris dans une chaîne d'étangs*)

- mare (*préciser si possible si elle est végétalisée ou non*)

- fossé
- autre zone humide (*préciser si possible : roselière, tourbière, etc.*)

- autre milieu (*préciser si possible : grotte, falaise, etc.*)

Pour chaque milieu, on fera mention, dans la mesure du possible, des activités qu'ils supportent et de leur fréquence (exemple : mare servant toute l'année à l'abreuvement des troupeaux ; prairie fauchée tous les ans ; terrain de sport régulièrement utilisé ; etc.).

Types d'incidences potentielles générées par le projet, la manifestation ou l'intervention :

Cocher les cases potentiellement concernées et si possible les milieux/espèces susceptibles d'être touchés pour chaque type d'impact. Préciser également si l'impact est avéré ou éventuel.

destruction du milieu par travail ou décapage du sol, installations ou constructions, changement d'occupation du sol, comblement de zones humides, abattage d'arbres ou de haies...

Préciser :

3 m² de champs

détérioration du milieu par piétinement, circulations de véhicules motorisés ou non, drainage et assèchement...

Préciser :

détérioration du milieu par pollution directe ou indirecte (traitements, rejets...)

Préciser :

détérioration du milieu par abandon des pratiques de gestion courante, déprise, enfrichement...

Préciser :

perturbation d'espèces par la fréquentation humaine, les émissions de bruits, de poussières, l'éclairage (notamment de nuit), la rupture de corridors écologiques...

Préciser :

3 CONCLUSION

Il est de la responsabilité du porteur de projet de conclure ici sur l'absence ou non d'incidences de son projet. En cas d'incertitude, il est conseillé de prévoir une évaluation complète.

Le projet est-il susceptible d'avoir une incidence notable sur un (ou des) site(s) Natura 2000 (le cas échéant, par effet cumulé avec d'autres projets portés par le demandeur) ?

NON : ce formulaire accompagné du dossier de demande est à remettre au service en charge de l'instruction.

OUI : un dossier complet doit être établi et transmis au service en charge de l'instruction du dossier.

Commentaires éventuels :

F.2020. Charreau

10. 2 mai 2022

Signature



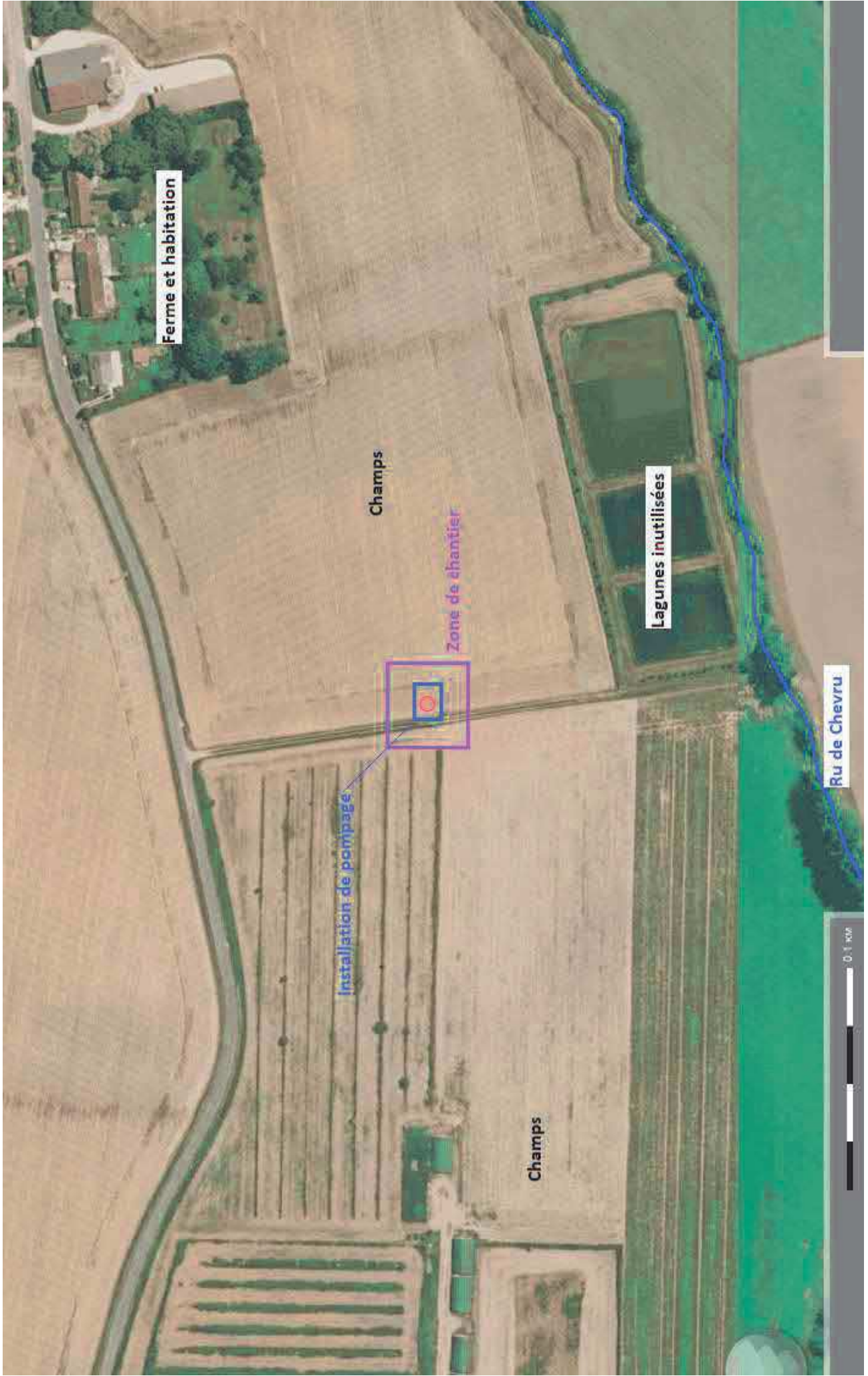

Ferme et habitation

Champs

Zone de chantier

Lagunes inutilisées

Ru de Chevru

Installation de pompage

Champs

0.1 km







