



Liberté • Égalité • Fraternité

RÉPUBLIQUE FRANÇAISE

Ministère chargé de
l'environnement

Demande d'examen au cas par cas préalable à la réalisation éventuelle d'une évaluation environnementale

Article R. 122-3 du code de l'environnement



N° 14734*03

*Ce formulaire sera publié sur le site internet de l'autorité environnementale
Avant de remplir cette demande, lire attentivement la notice explicative*

Cadre réservé à l'autorité environnementale

Date de réception :

Dossier complet le :

N° d'enregistrement :

1. Intitulé du projet

2. Identification du (ou des) maître(s) d'ouvrage ou du (ou des) pétitionnaire(s)

2.1 Personne physique

Nom

Prénom

2.2 Personne morale

Dénomination ou raison sociale

Nom, prénom et qualité de la personne
habilitée à représenter la personne morale

RCS / SIRET

Forme juridique

Joignez à votre demande l'annexe obligatoire n°1

3. Catégorie(s) applicable(s) du tableau des seuils et critères annexé à l'article R. 122-2 du code de l'environnement et dimensionnement correspondant du projet

N° de catégorie et sous-catégorie	Caractéristiques du projet au regard des seuils et critères de la catégorie (Préciser les éventuelles rubriques issues d'autres nomenclatures (ICPE, IOTA, etc.))

4. Caractéristiques générales du projet

Doivent être annexées au présent formulaire les pièces énoncées à la rubrique 8.1 du formulaire

4.1 Nature du projet, y compris les éventuels travaux de démolition

4.2 Objectifs du projet

4.3 Décrivez sommairement le projet

4.3.1 dans sa phase travaux

4.3.2 dans sa phase d'exploitation

4.4 A quelle(s) procédure(s) administrative(s) d'autorisation le projet a-t-il été ou sera-t-il soumis ?

La décision de l'autorité environnementale devra être jointe au(x) dossier(s) d'autorisation(s).

4.5 Dimensions et caractéristiques du projet et superficie globale de l'opération - préciser les unités de mesure utilisées

Grandeurs caractéristiques	Valeur(s)

4.6 Localisation du projet

Adresse et commune(s)
d'implantation

Coordonnées géographiques¹

Long. ___° ___' ___" Lat. ___° ___' ___"

Pour les catégories 5° a), 6° a), b) et c), 7° a), b) 9° a), b), c), d), 10°, 11° a) b), 12°, 13°, 22°, 32°, 34°, 38° ; 43° a), b) de l'annexe à l'article R. 122-2 du code de l'environnement :

Point de départ :

Long. ___° ___' ___" Lat. ___° ___' ___"

Point d'arrivée :

Long. ___° ___' ___" Lat. ___° ___' ___"

Communes traversées :

Joignez à votre demande les annexes n° 2 à 6

4.7 S'agit-il d'une modification/extension d'une installation ou d'un ouvrage existant ?

Oui

Non

4.7.1 Si oui, cette installation ou cet ouvrage a-t-il fait l'objet d'une évaluation environnementale ?

Oui

Non

4.7.2 Si oui, décrivez sommairement les différentes composantes de votre projet et indiquez à quelle date il a été autorisé ?

¹ Pour l'outre-mer, voir notice explicative

5. Sensibilité environnementale de la zone d'implantation envisagée

Afin de réunir les informations nécessaires pour remplir le tableau ci-dessous, vous pouvez vous rapprocher des services instructeurs, et vous référer notamment à l'outil de cartographie interactive CARMEN, disponible sur le site de chaque direction régionale.

Le site Internet du ministère en charge de l'environnement vous propose, dans la rubrique concernant la demande de cas par cas, la liste des sites internet où trouver les données environnementales par région utiles pour remplir le formulaire.

Le projet se situe-t-il :	Oui	Non	Lequel/Laquelle ?
Dans une zone naturelle d'intérêt écologique, faunistique et floristique de type I ou II (ZNIEFF) ?	<input type="checkbox"/>	<input type="checkbox"/>	
En zone de montagne ?	<input type="checkbox"/>	<input type="checkbox"/>	
Dans une zone couverte par un arrêté de protection de biotope ?	<input type="checkbox"/>	<input type="checkbox"/>	
Sur le territoire d'une commune littorale ?	<input type="checkbox"/>	<input type="checkbox"/>	
Dans un parc national, un parc naturel marin, une réserve naturelle (nationale ou régionale), une zone de conservation halieutique ou un parc naturel régional ?	<input type="checkbox"/>	<input type="checkbox"/>	
Sur un territoire couvert par un plan de prévention du bruit, arrêté ou le cas échéant, en cours d'élaboration ?	<input type="checkbox"/>	<input type="checkbox"/>	
Dans un bien inscrit au patrimoine mondial ou sa zone tampon, un monument historique ou ses abords ou un site patrimonial remarquable ?	<input type="checkbox"/>	<input type="checkbox"/>	
Dans une zone humide ayant fait l'objet d'une délimitation ?	<input type="checkbox"/>	<input type="checkbox"/>	

Dans une commune couverte par un plan de prévention des risques naturels prévisibles (PPRN) ou par un plan de prévention des risques technologiques (PPRT) ? Si oui, est-il prescrit ou approuvé ?	<input type="checkbox"/>	<input type="checkbox"/>	
Dans un site ou sur des sols pollués ?	<input type="checkbox"/>	<input type="checkbox"/>	
Dans une zone de répartition des eaux ?	<input type="checkbox"/>	<input type="checkbox"/>	
Dans un périmètre de protection rapprochée d'un captage d'eau destiné à la consommation humaine ou d'eau minérale naturelle ?	<input type="checkbox"/>	<input type="checkbox"/>	
Dans un site inscrit ?	<input type="checkbox"/>	<input type="checkbox"/>	
Le projet se situe-t-il, dans ou à proximité :	Oui	Non	Lequel et à quelle distance ?
D'un site Natura 2000 ?	<input type="checkbox"/>	<input type="checkbox"/>	
D'un site classé ?	<input type="checkbox"/>	<input type="checkbox"/>	

6. Caractéristiques de l'impact potentiel du projet sur l'environnement et la santé humaine au vu des informations disponibles

6.1 Le projet envisagé est-il **susceptible** d'avoir les incidences notables suivantes ?

Veillez compléter le tableau suivant :

Incidences potentielles		Oui	Non	De quelle nature ? De quelle importance ? <i>Appréciez sommairement l'impact potentiel</i>
Ressources	Engendre-t-il des prélèvements d'eau ? Si oui, dans quel milieu ?	<input type="checkbox"/>	<input type="checkbox"/>	
	Impliquera-t-il des drainages / ou des modifications prévisibles des masses d'eau souterraines ?	<input type="checkbox"/>	<input type="checkbox"/>	
	Est-il excédentaire en matériaux ?	<input type="checkbox"/>	<input type="checkbox"/>	
	Est-il déficitaire en matériaux ? Si oui, utilise-t-il les ressources naturelles du sol ou du sous-sol ?	<input type="checkbox"/>	<input type="checkbox"/>	
Milieu naturel	Est-il susceptible d'entraîner des perturbations, des dégradations, des destructions de la biodiversité existante : faune, flore, habitats, continuités écologiques ?	<input type="checkbox"/>	<input type="checkbox"/>	
	Si le projet est situé dans ou à proximité d'un site Natura 2000, est-il susceptible d'avoir un impact sur un habitat / une espèce inscrit(e) au Formulaire Standard de Données du site ?	<input type="checkbox"/>	<input type="checkbox"/>	

	Est-il susceptible d'avoir des incidences sur les autres zones à sensibilité particulière énumérées au 5.2 du présent formulaire ?	<input type="checkbox"/>	<input type="checkbox"/>	
	Engendre-t-il la consommation d'espaces naturels, agricoles, forestiers, maritimes ?	<input type="checkbox"/>	<input type="checkbox"/>	
Risques	Est-il concerné par des risques technologiques ?	<input type="checkbox"/>	<input type="checkbox"/>	
	Est-il concerné par des risques naturels ?	<input type="checkbox"/>	<input type="checkbox"/>	
	Engendre-t-il des risques sanitaires ? Est-il concerné par des risques sanitaires ?	<input type="checkbox"/> <input type="checkbox"/>	<input type="checkbox"/> <input type="checkbox"/>	
Nuisances	Engendre-t-il des déplacements/des trafics	<input type="checkbox"/>	<input type="checkbox"/>	
	Est-il source de bruit ? Est-il concerné par des nuisances sonores ?	<input type="checkbox"/> <input type="checkbox"/>	<input type="checkbox"/> <input type="checkbox"/>	

	Engendre-t-il des odeurs ? Est-il concerné par des nuisances olfactives ?	<input type="checkbox"/>	<input type="checkbox"/>	
	Engendre-t-il des vibrations ? Est-il concerné par des vibrations ?	<input type="checkbox"/>	<input type="checkbox"/>	
	Engendre-t-il des émissions lumineuses ? Est-il concerné par des émissions lumineuses ?	<input type="checkbox"/>	<input type="checkbox"/>	
Emissions	Engendre-t-il des rejets dans l'air ?	<input type="checkbox"/>	<input type="checkbox"/>	
	Engendre-t-il des rejets liquides ? Si oui, dans quel milieu ?	<input type="checkbox"/>	<input type="checkbox"/>	
	Engendre-t-il des effluents ?	<input type="checkbox"/>	<input type="checkbox"/>	
	Engendre-t-il la production de déchets non dangereux, inertes, dangereux ?	<input type="checkbox"/>	<input type="checkbox"/>	

Patrimoine / Cadre de vie / Population	Est-il susceptible de porter atteinte au patrimoine architectural, culturel, archéologique et paysager ?	<input type="checkbox"/>	<input type="checkbox"/>	
	Engendre-t-il des modifications sur les activités humaines (agriculture, sylviculture, urbanisme, aménagements), notamment l'usage du sol ?	<input type="checkbox"/>	<input type="checkbox"/>	

6.2 Les incidences du projet identifiées au 6.1 sont-elles susceptibles d'être cumulées avec d'autres projets existants ou approuvés ?

Oui Non Si oui, décrivez lesquelles :

6.3 Les incidences du projet identifiées au 6.1 sont-elles susceptibles d'avoir des effets de nature transfrontière ?

Oui Non Si oui, décrivez lesquels :

6.4 Description, le cas échéant, des mesures et des caractéristiques du projet destinées à éviter ou réduire les effets négatifs notables du projet sur l'environnement ou la santé humaine (pour plus de précision, il vous est possible de joindre une annexe traitant de ces éléments) :

7. Auto-évaluation (facultatif)

Au regard du formulaire rempli, estimez-vous qu'il est nécessaire que votre projet fasse l'objet d'une évaluation environnementale ou qu'il devrait en être dispensé ? Expliquez pourquoi.

8. Annexes

8.1 Annexes obligatoires

Objet		
1	Document CERFA n°14734 intitulé « informations nominatives relatives au maître d'ouvrage ou pétitionnaire » - non publié ;	<input type="checkbox"/>
2	Un plan de situation au 1/25 000 ou, à défaut, à une échelle comprise entre 1/16 000 et 1/64 000 (Il peut s'agir d'extraits cartographiques du document d'urbanisme s'il existe) ;	<input type="checkbox"/>
3	Au minimum, 2 photographies datées de la zone d'implantation, avec une localisation cartographique des prises de vue, l'une devant permettre de situer le projet dans l'environnement proche et l'autre de le situer dans le paysage lointain ;	<input type="checkbox"/>
4	Un plan du projet <u>ou</u> , pour les travaux, ouvrages ou aménagements visés aux catégories 5° a), 6°a), b) et c), 7°a), b), 9°a), b), c), d), 10°, 11°a), b), 12°, 13°, 22°, 32, 38° ; 43° a) et b) de l'annexe à l'article R. 122-2 du code de l'environnement un projet de tracé ou une enveloppe de tracé ;	<input type="checkbox"/>
5	Sauf pour les travaux, ouvrages ou aménagements visés aux 5° a), 6°a), b) et c), 7° a), b), 9°a), b), c), d), 10°, 11°a), b), 12°, 13°, 22°, 32, 38° ; 43° a) et b) de l'annexe à l'article R. 122-2 du code de l'environnement : plan des abords du projet (100 mètres au minimum) pouvant prendre la forme de photos aériennes datées et complétées si nécessaire selon les évolutions récentes, à une échelle comprise entre 1/2 000 et 1/5 000. Ce plan devra préciser l'affectation des constructions et terrains avoisinants ainsi que les canaux, plans d'eau et cours d'eau ;	<input type="checkbox"/>
6	Si le projet est situé dans un site Natura 2000, un plan de situation détaillé du projet par rapport à ce site. Dans les autres cas, une carte permettant de localiser le projet par rapport aux sites Natura 2000 sur lesquels le projet est susceptible d'avoir des effets.	<input type="checkbox"/>

8.2 Autres annexes volontairement transmises par le maître d'ouvrage ou pétitionnaire

Veillez compléter le tableau ci-joint en indiquant les annexes jointes au présent formulaire d'évaluation, ainsi que les parties auxquelles elles se rattachent

Objet

9. Engagement et signature

Je certifie sur l'honneur l'exactitude des renseignements ci-dessus

Fait à

le,

Signature

Les projets sont situés sur la commune de Belloy-en-France dans le département du Val d'Oise (document 1).

Figure 1 : localisation géographique du projet

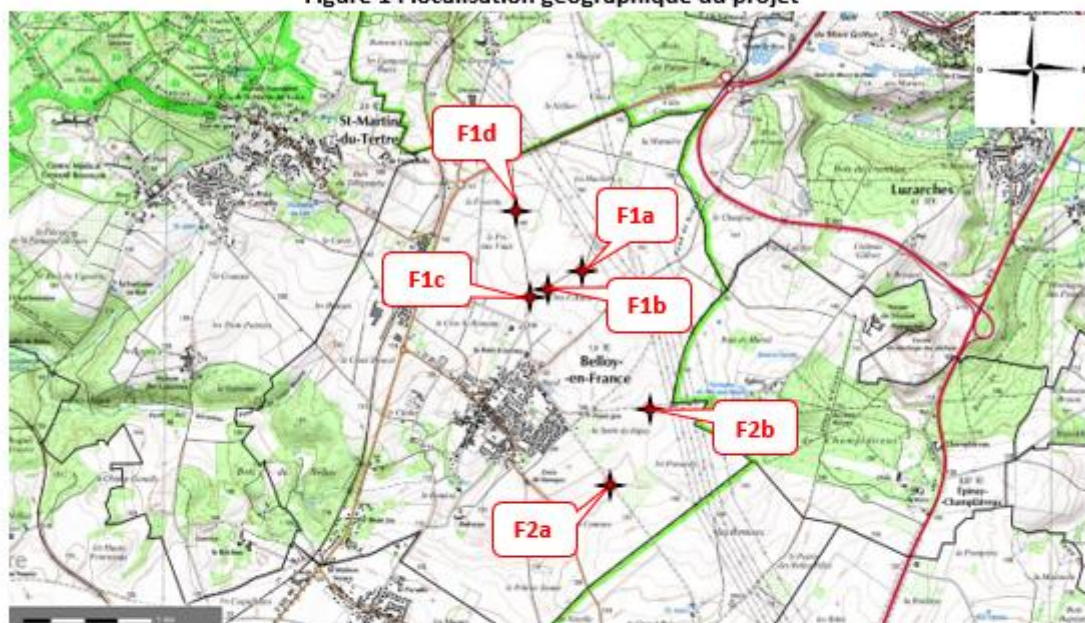

D'après le plan topographique (figure 1) et Infoterre (document 2), les coordonnées du site sont les suivantes.

Tableau 2 : coordonnées géographiques prévisionnelles du projet

Forage	Implantation	Coordonnées Lambert 93		
		X (m)	Y (m)	Z (m NGF)
BSS004FUWF	<u>a</u>	654 609	6 889 022	+ 144
	<u>b</u>	654 370	6 888 892	+ 141
	.c	654 246	6 888 866	+ 138
	<u>d</u>	654 136	6 889 485	+ 144
BSS004FUWG	<u>a</u>	654 835	6 887 455	+ 123
	<u>b</u>	655 124	6 888 002	+ 133

D'après le cadastre et Géoportail (**document 3**), les coordonnées cadastrales des projets sont les suivantes.

Figure 2 : localisation cadastrale du forage F1

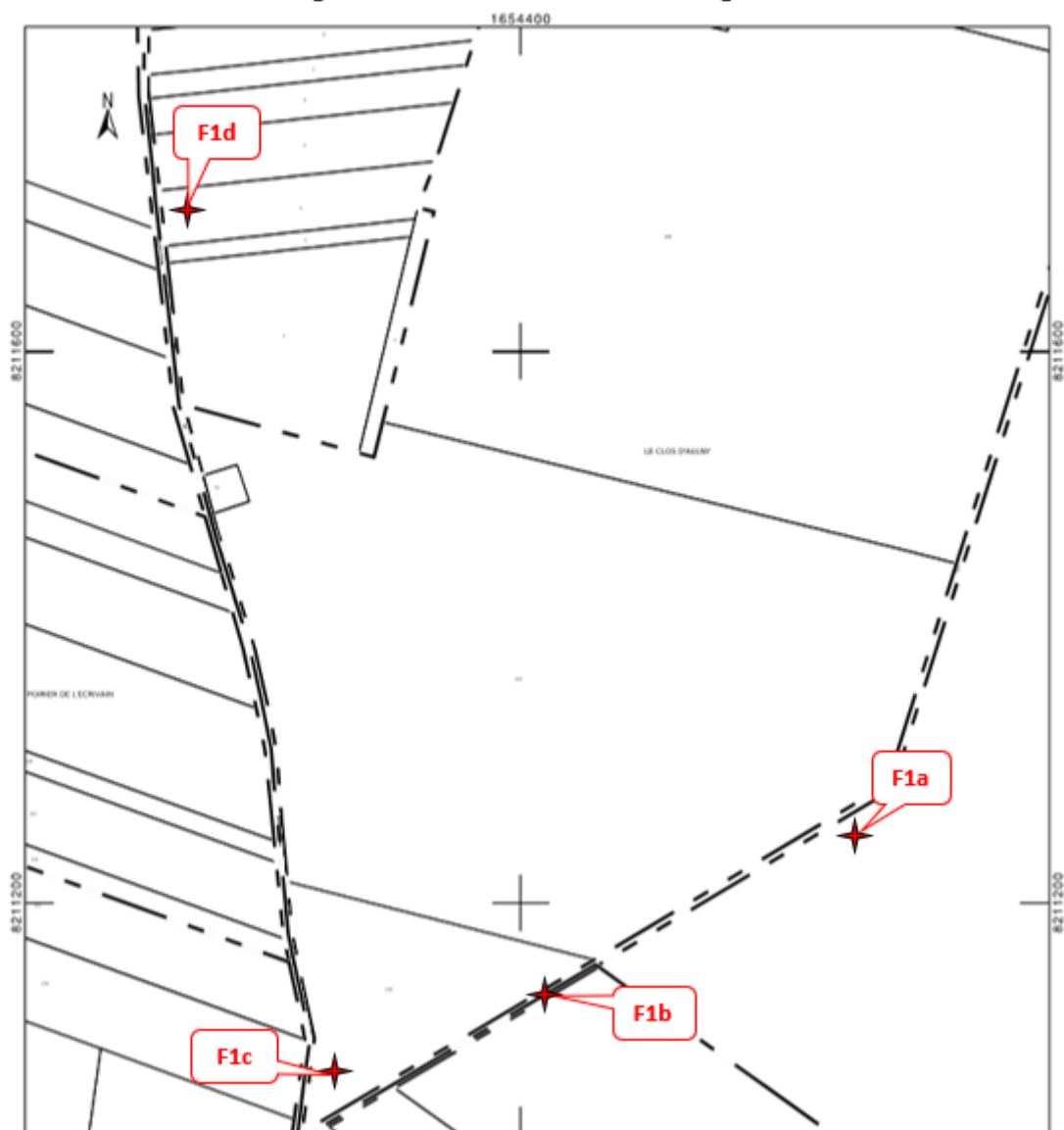

Figure 3 : localisation cadastrale du forage F2



Tableau 3 : coordonnées cadastrales du forage

Ouvrages	Département	Commune	Section	Parcelle	Description
Forage F1a	Val d'Oise (95)	Belloy-en-France	B	32	Champs
Forage F1b			B	80 / 210	Champs
Forage F1c			B	210	Champs
Forage F1d			B	4	Champs
Forage F2a			C	14	Champs
Forage F2b			C	17	Champs

Annexe 3 : photographies de la zone d'implantation

1. Environnement au droit du site 1a, 1b et 1c

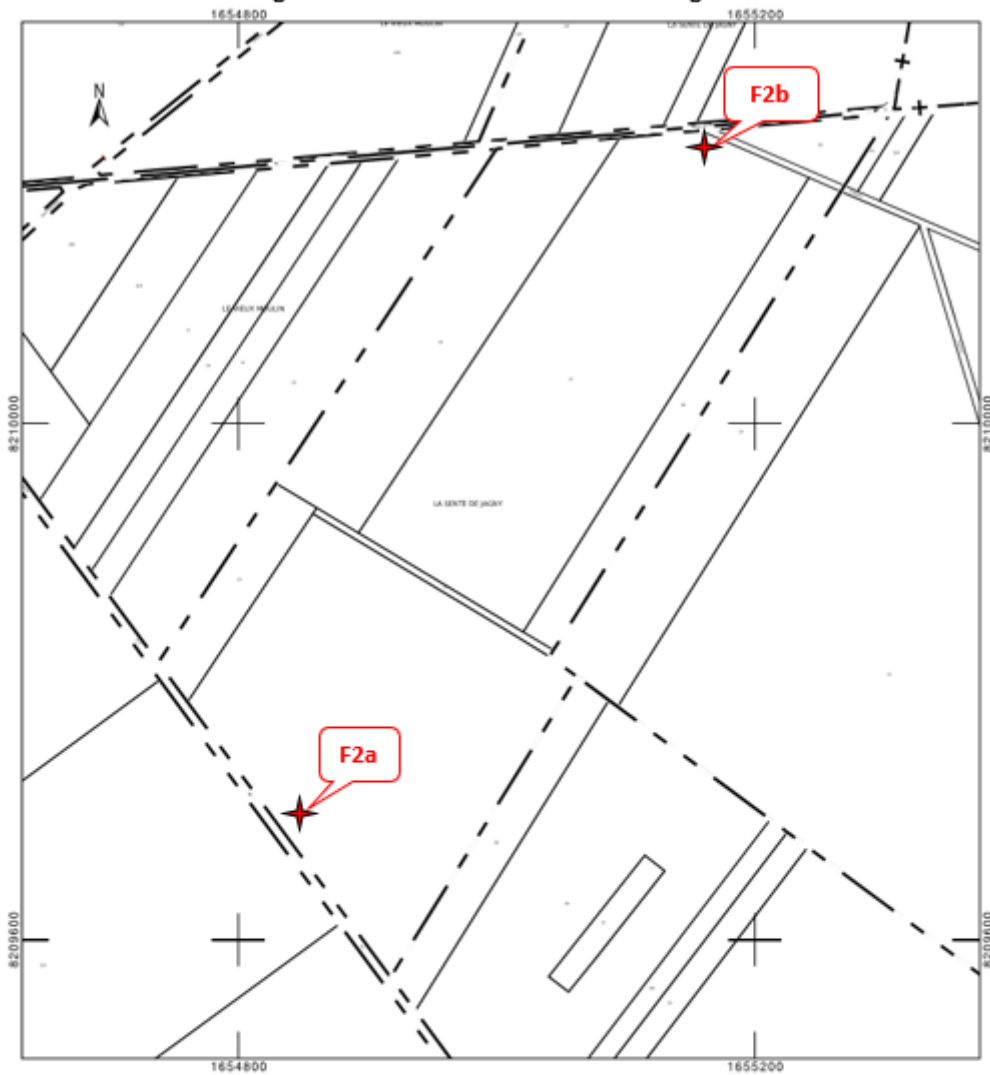

2. Environnement au droit du site 1d



3. Environnement au droit du site 2a et 2b

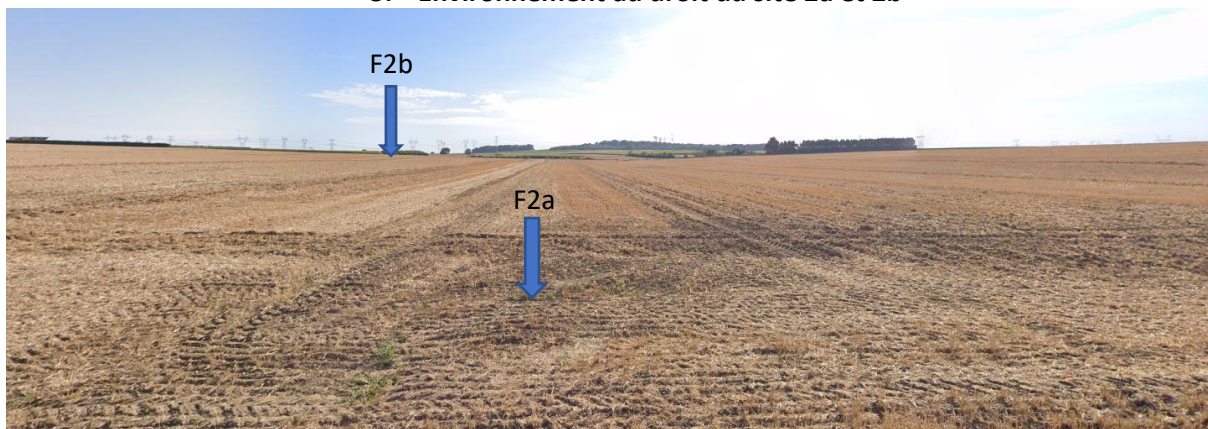



Annexe 4 : Un plan du projet

La coupe technique serait la suivante :

		F1a	F1b	F1c	F1d	F2a	F2a
Forage Ø 508 mm							
Tubage Ø 406 mm		0 à 42 m	0 à 39 m	0 à 36 m	0 à 42 m	0 à 21 m	0 à 31 m
Cimentation							
Forage Ø 375 mm	Tube plein Ø 280 mm	39 à 42 m	36 à 39 m	33 à 36 m	39 à 42 m	18 à 21 m	28 à 31 m
	Crépines Ø 280 mm	42 à 69 m	39 à 66 m	36 à 63 m	42 à 69 m	21 à 48 m	31 à 58 m

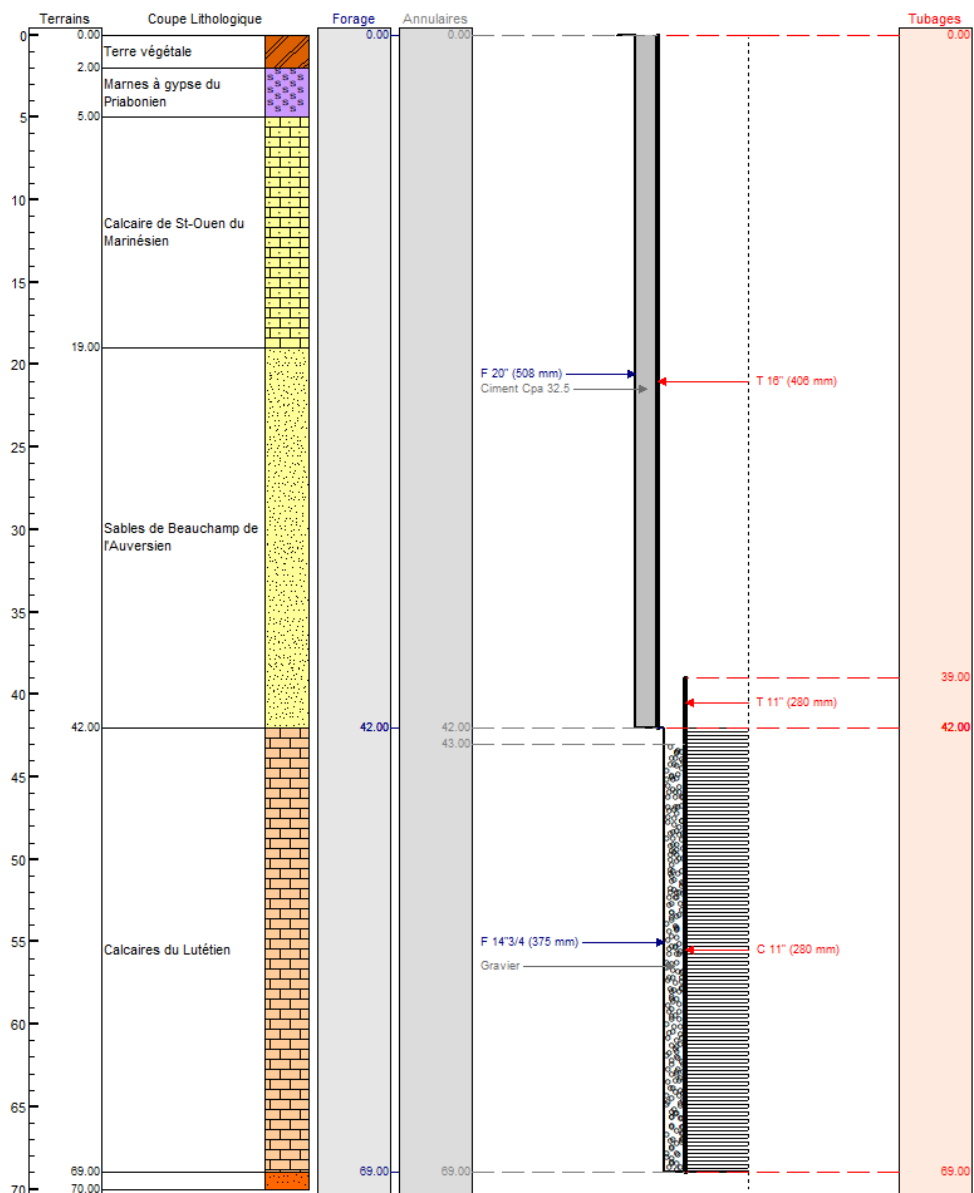

Parcelles irrigables :

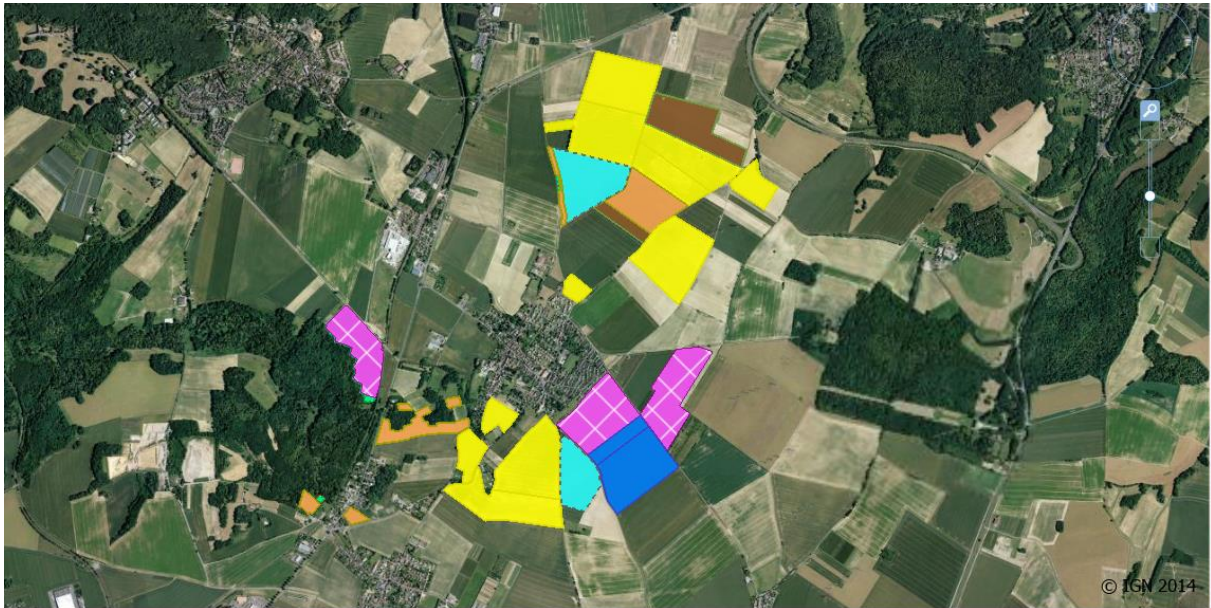

La surface agricole utile (S.A.U) de l'exploitation est de 209 ha, les besoins en eau sont estimés comme présenté ci-après :

Tableau 1 : estimation des besoins en eau nécessaires à l'irrigation

Type de culture	Volume d'eau (m ³ /ha/an)	Surface cultivée (ha)	Volume nécessaire (m ³ /an)
Maïs grain	2 000	8	16 000
Lin	1 000	21	21 000
Pomme de terre	2 500	21	52 500
Légumes	3 000	13	39 000
Betteraves	1 500	41	61 500
TOTAL	-	104	190 000

Le volume demandé est donc de 190 000 m³/an pour un débit de 2 fois 60 m³/h.

Figure 9 : occupation des sols (Corine Land Cover)



Figure 12 : localisation des zones Natura 2000 dans un rayon de 8 km autour du projet



11.1.2.1 Prélèvement sur la nappe

Le pompage d'essai sera constitué d'un pompage par paliers de 4 x 1h au débit maximum de 65 m³/h et d'un pompage continu de 24 heures aux débits de 60 m³/h, soit un volume maximum prélevé pendant les essais de 2 000 m³. Il permettra de valider les capacités de production du forage et de l'aquifère.

L'exploitation de l'ouvrage définitif est estimée à 190 000 m³/an pour un débit de 60 m³/h.

10.1.2.2 Rayon d'action

Lors de l'exploitation du forage, on observera localement une baisse du niveau piézométrique de la nappe au droit et aux alentours du puits. L'influence de l'exploitation du forage sur la nappe détermine un cône de rabattement au droit duquel se crée une dépression de la nappe induite par le pompage.

Le calcul théorique réalisé à l'aide de ces formules est valide pour un milieu homogène et isotrope et en l'absence d'alimentation de la nappe (en ce qui nous concerne, il s'agit d'un calcul sécuritaire) pour plusieurs scénarios.

Volume annuel	190 000 m ³ /an <u>répartis</u> équitablement sur les 2 ouvrages	
	Débit de pointe	60 m ³ /h pendant 66 jours
Débit moyen	22 m ³ /h pendant 6 mois	22 m ³ /h pendant 6 mois

Le résultat des calculs du rayon d'action du forage calculé à différents pas de temps est présenté dans le tableau suivant :

Tableau 7 : cône de rabattement du forage au débit maximum de 60 m³/h

Rabattement de la nappe (en m)		Paramètres de calcul					Transmissivité = 3.8.10 ⁻³ m ² /s	
							Coefficient d'emmagasinement = 5 %	
		Distance 'd' par rapport au forage					Débit d'exploitation = 60 m ³ /h	
		125 m	250 m	500 m	750 m	1000 m	Rayon d'action (en m)	
Temps de pompage	7 jours	0.66	0.18	-	-	-	322	
	30 jours	1.17	0.68	0.20	-	-	666	
	66 jours	1.44	0.96	0.47	0.19	-	987	

Le rayon d'action estimé à partir des hypothèses posées par le calcul est d'environ 1000 m pour un prélèvement continu sur 66 jours. Il n'y a pas d'ouvrage que capte le Lutétien dans la zone d'influence du forage.

Tableau 8 : cône de rabattement du forage au débit de 22 m³/h

Rabattement de la nappe (en m)		Paramètres de calcul					Transmissivité = 3.8.10 ⁻³ m ² /s	
							Coefficient d'emmagasinement = 5 %	
		Distance 'd' par rapport au forage					Débit d'exploitation = 22 m ³ /h	
		200 m	400 m	800 m	1200 m	1600 m	Rayon d'action (en m)	
Temps de pompage	1 mois	0.31	0.13	-	-	-	670	
	3 mois	0.45	0.27	0.10	-	-	1161	
	6 mois	0.54	0.36	0.18	0.08	0.01	1642	

Le rayon d'action estimé à partir des hypothèses posées par le calcul est d'environ 1600 m pour un prélèvement continu sur 6 mois. Il n'y a pas d'ouvrage qui capte le Lutétien dans la zone d'influence du forage.

Nota : il y a lieu de rappeler que l'étendue de ce cône de rabattement a été calculée pour une nappe au repos, de gradient nul, sans réalimentation et pour une exploitation continue au débit maximum

Les rayons d'action et les rabattements réels seraient bien inférieurs à ceux qui sont calculés ci-dessus, à partir de calculs théoriques, compte tenu de l'alimentation de la nappe depuis l'amont hydraulique et par les précipitations et compte tenu de l'exploitation réelle des ouvrages.

Complément : cultures à irriguer

La surface agricole utile (S.A.U) de l'exploitation est de 209 ha, les besoins en eau sont estimés comme présenté ci-après :

Tableau 1 : estimation des besoins en eau nécessaires à l'irrigation

Type de culture	Volume d'eau (m ³ /ha/an)	Surface cultivée (ha)	Volume nécessaire (m ³ /an)
Maïs grain	2 000	8	16 000
Lin	1 000	21	21 000
Pomme de terre	2 500	21	52 500
Légumes	3 000	13	39 000
Betteraves	1 500	41	61 500
TOTAL	-	104	190 000

Le volume demandé est donc de 190 000 m³/an pour un débit de 2 fois 60 m³/h.

L'irrigation s'étalera sur différentes périodes entre avril et septembre en fonction des conditions météorologiques et des stades de développement des plantes concernées.

L'irrigation se fera soit par rampe soit par canon à eau. Le dispositif définitif sera défini en fonction des résultats obtenus pour les débits de forages.

Complément : réseau d'irrigation

Le réseau sera superficiel dans un premier temps.

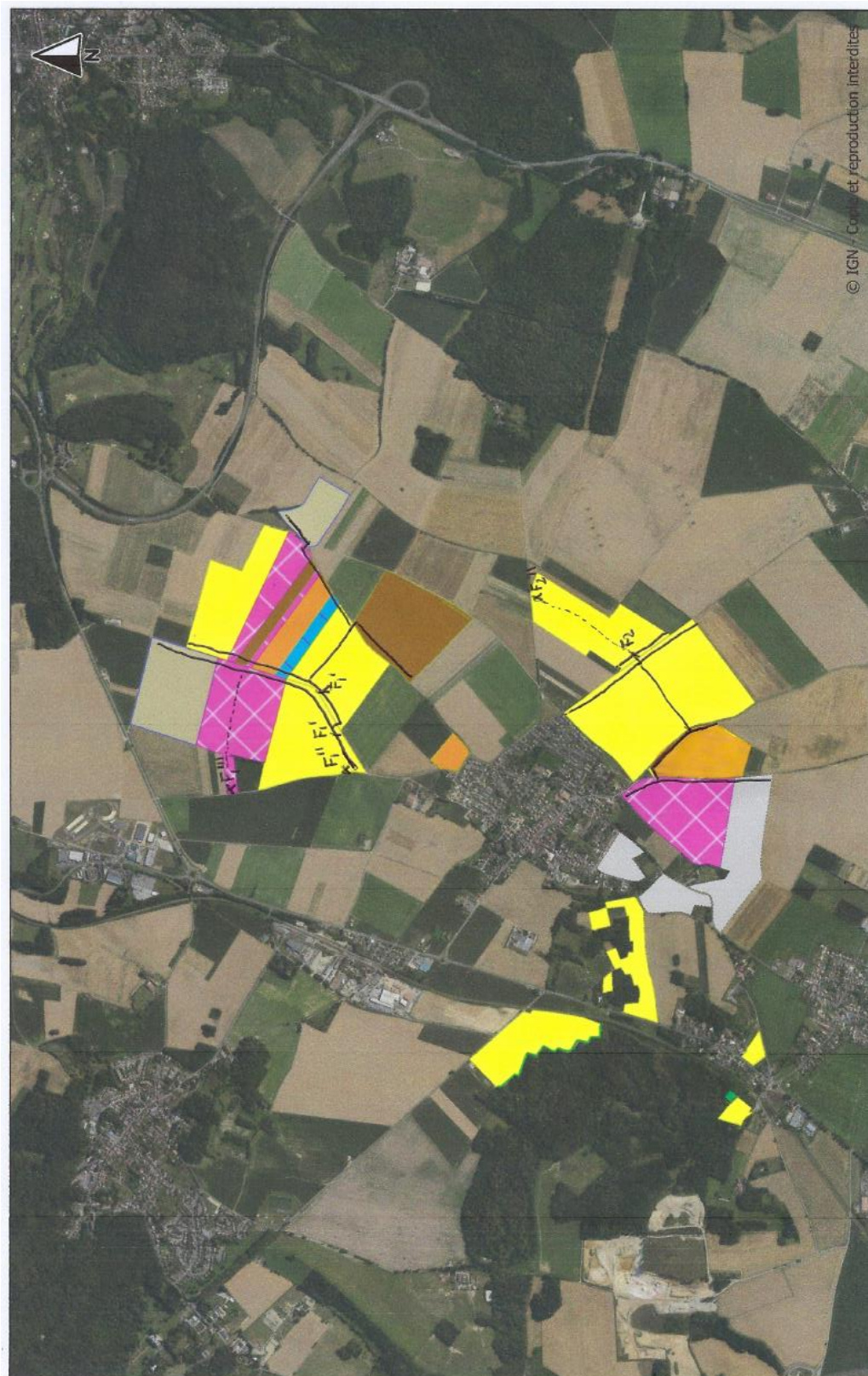

Complément : Parcelles irrigables

Elles ne seront pas toutes irriguées chaque année, mais successivement en fonction de la rotation des cultures.

