



Liberté • Égalité • Fraternité
RÉPUBLIQUE FRANÇAISE

Ministère chargé de
l'environnement

Demande d'examen au cas par cas préalable à la réalisation éventuelle d'une évaluation environnementale

Article R. 122-3 du code de l'environnement



N° 14734*03

*Ce formulaire sera publié sur le site internet de l'autorité environnementale
Avant de remplir cette demande, lire attentivement la notice explicative*

Cadre réservé à l'autorité environnementale

Date de réception :

Dossier complet le :

N° d'enregistrement :

1. Intitulé du projet

2. Identification du (ou des) maître(s) d'ouvrage ou du (ou des) pétitionnaire(s)

2.1 Personne physique

Nom

Prénom

2.2 Personne morale

Dénomination ou raison sociale

Nom, prénom et qualité de la personne
habilitée à représenter la personne morale

RCS / SIRET

--	--	--	--	--	--	--	--	--	--	--	--	--	--	--	--	--	--	--	--

Forme juridique

Joignez à votre demande l'annexe obligatoire n°1

3. Catégorie(s) applicable(s) du tableau des seuils et critères annexé à l'article R. 122-2 du code de l'environnement et dimensionnement correspondant du projet

N° de catégorie et sous-catégorie	Caractéristiques du projet au regard des seuils et critères de la catégorie (Préciser les éventuelles rubriques issues d'autres nomenclatures (ICPE, IOTA, etc.))

4. Caractéristiques générales du projet

Doivent être annexées au présent formulaire les pièces énoncées à la rubrique 8.1 du formulaire

4.1 Nature du projet, y compris les éventuels travaux de démolition

4.2 Objectifs du projet

4.3 Décrivez sommairement le projet

4.3.1 dans sa phase travaux

4.3.2 dans sa phase d'exploitation

4.4 A quelle(s) procédure(s) administrative(s) d'autorisation le projet a-t-il été ou sera-t-il soumis ?

La décision de l'autorité environnementale devra être jointe au(x) dossier(s) d'autorisation(s).

4.5 Dimensions et caractéristiques du projet et superficie globale de l'opération - préciser les unités de mesure utilisées

Grandeurs caractéristiques	Valeur(s)

4.6 Localisation du projet

Adresse et commune(s)
d'implantation

Coordonnées géographiques¹

Long. ___° ___' ___" Lat. ___° ___' ___"

Pour les catégories 5° a), 6° a), b) et c), 7° a), b) 9° a), b), c), d), 10°, 11° a) b), 12°, 13°, 22°, 32°, 34°, 38° ; 43° a), b) de l'annexe à l'article R. 122-2 du code de l'environnement :

Point de départ :

Long. ___° ___' ___" Lat. ___° ___' ___"

Point d'arrivée :

Long. ___° ___' ___" Lat. ___° ___' ___"

Communes traversées :

Joignez à votre demande les annexes n° 2 à 6

4.7 S'agit-il d'une modification/extension d'une installation ou d'un ouvrage existant ?

Oui

Non

4.7.1 Si oui, cette installation ou cet ouvrage a-t-il fait l'objet d'une évaluation environnementale ?

Oui

Non

4.7.2 Si oui, décrivez sommairement les différentes composantes de votre projet et indiquez à quelle date il a été autorisé ?

¹ Pour l'outre-mer, voir notice explicative

5. Sensibilité environnementale de la zone d'implantation envisagée

Afin de réunir les informations nécessaires pour remplir le tableau ci-dessous, vous pouvez vous rapprocher des services instructeurs, et vous référer notamment à l'outil de cartographie interactive CARMEN, disponible sur le site de chaque direction régionale.

Le site Internet du ministère en charge de l'environnement vous propose, dans la rubrique concernant la demande de cas par cas, la liste des sites internet où trouver les données environnementales par région utiles pour remplir le formulaire.

Le projet se situe-t-il :	Oui	Non	Lequel/Laquelle ?
Dans une zone naturelle d'intérêt écologique, faunistique et floristique de type I ou II (ZNIEFF) ?	<input type="checkbox"/>	<input type="checkbox"/>	
En zone de montagne ?	<input type="checkbox"/>	<input type="checkbox"/>	
Dans une zone couverte par un arrêté de protection de biotope ?	<input type="checkbox"/>	<input type="checkbox"/>	
Sur le territoire d'une commune littorale ?	<input type="checkbox"/>	<input type="checkbox"/>	
Dans un parc national, un parc naturel marin, une réserve naturelle (nationale ou régionale), une zone de conservation halieutique ou un parc naturel régional ?	<input type="checkbox"/>	<input type="checkbox"/>	
Sur un territoire couvert par un plan de prévention du bruit, arrêté ou le cas échéant, en cours d'élaboration ?	<input type="checkbox"/>	<input type="checkbox"/>	
Dans un bien inscrit au patrimoine mondial ou sa zone tampon, un monument historique ou ses abords ou un site patrimonial remarquable ?	<input type="checkbox"/>	<input type="checkbox"/>	
Dans une zone humide ayant fait l'objet d'une délimitation ?	<input type="checkbox"/>	<input type="checkbox"/>	

Dans une commune couverte par un plan de prévention des risques naturels prévisibles (PPRN) ou par un plan de prévention des risques technologiques (PPRT) ? Si oui, est-il prescrit ou approuvé ?	<input type="checkbox"/>	<input type="checkbox"/>	
Dans un site ou sur des sols pollués ?	<input type="checkbox"/>	<input type="checkbox"/>	
Dans une zone de répartition des eaux ?	<input type="checkbox"/>	<input type="checkbox"/>	
Dans un périmètre de protection rapprochée d'un captage d'eau destiné à la consommation humaine ou d'eau minérale naturelle ?	<input type="checkbox"/>	<input type="checkbox"/>	
Dans un site inscrit ?	<input type="checkbox"/>	<input type="checkbox"/>	
Le projet se situe-t-il, dans ou à proximité :	Oui	Non	Lequel et à quelle distance ?
D'un site Natura 2000 ?	<input type="checkbox"/>	<input type="checkbox"/>	
D'un site classé ?	<input type="checkbox"/>	<input type="checkbox"/>	

6. Caractéristiques de l'impact potentiel du projet sur l'environnement et la santé humaine au vu des informations disponibles

6.1 Le projet envisagé est-il **susceptible** d'avoir les incidences notables suivantes ?

Veillez compléter le tableau suivant :

Incidences potentielles		Oui	Non	De quelle nature ? De quelle importance ? <i>Appréciez sommairement l'impact potentiel</i>
Ressources	Engendre-t-il des prélèvements d'eau ? Si oui, dans quel milieu ?	<input type="checkbox"/>	<input type="checkbox"/>	
	Impliquera-t-il des drainages / ou des modifications prévisibles des masses d'eau souterraines ?	<input type="checkbox"/>	<input type="checkbox"/>	
	Est-il excédentaire en matériaux ?	<input type="checkbox"/>	<input type="checkbox"/>	
	Est-il déficitaire en matériaux ? Si oui, utilise-t-il les ressources naturelles du sol ou du sous-sol ?	<input type="checkbox"/>	<input type="checkbox"/>	
Milieu naturel	Est-il susceptible d'entraîner des perturbations, des dégradations, des destructions de la biodiversité existante : faune, flore, habitats, continuités écologiques ?	<input type="checkbox"/>	<input type="checkbox"/>	
	Si le projet est situé dans ou à proximité d'un site Natura 2000, est-il susceptible d'avoir un impact sur un habitat / une espèce inscrit(e) au Formulaire Standard de Données du site ?	<input type="checkbox"/>	<input type="checkbox"/>	

	Est-il susceptible d'avoir des incidences sur les autres zones à sensibilité particulière énumérées au 5.2 du présent formulaire ?	<input type="checkbox"/>	<input type="checkbox"/>	
	Engendre-t-il la consommation d'espaces naturels, agricoles, forestiers, maritimes ?	<input type="checkbox"/>	<input type="checkbox"/>	
Risques	Est-il concerné par des risques technologiques ?	<input type="checkbox"/>	<input type="checkbox"/>	
	Est-il concerné par des risques naturels ?	<input type="checkbox"/>	<input type="checkbox"/>	
	Engendre-t-il des risques sanitaires ? Est-il concerné par des risques sanitaires ?	<input type="checkbox"/> <input type="checkbox"/>	<input type="checkbox"/> <input type="checkbox"/>	
Nuisances	Engendre-t-il des déplacements/des trafics	<input type="checkbox"/>	<input type="checkbox"/>	
	Est-il source de bruit ? Est-il concerné par des nuisances sonores ?	<input type="checkbox"/> <input type="checkbox"/>	<input type="checkbox"/> <input type="checkbox"/>	

	Engendre-t-il des odeurs ? Est-il concerné par des nuisances olfactives ?	<input type="checkbox"/>	<input type="checkbox"/>	
	Engendre-t-il des vibrations ? Est-il concerné par des vibrations ?	<input type="checkbox"/>	<input type="checkbox"/>	
	Engendre-t-il des émissions lumineuses ? Est-il concerné par des émissions lumineuses ?	<input type="checkbox"/>	<input type="checkbox"/>	
Emissions	Engendre-t-il des rejets dans l'air ?	<input type="checkbox"/>	<input type="checkbox"/>	
	Engendre-t-il des rejets liquides ? Si oui, dans quel milieu ?	<input type="checkbox"/>	<input type="checkbox"/>	
	Engendre-t-il des effluents ?	<input type="checkbox"/>	<input type="checkbox"/>	
	Engendre-t-il la production de déchets non dangereux, inertes, dangereux ?	<input type="checkbox"/>	<input type="checkbox"/>	

Patrimoine / Cadre de vie / Population	Est-il susceptible de porter atteinte au patrimoine architectural, culturel, archéologique et paysager ?	<input type="checkbox"/>	<input type="checkbox"/>	
	Engendre-t-il des modifications sur les activités humaines (agriculture, sylviculture, urbanisme, aménagements), notamment l'usage du sol ?	<input type="checkbox"/>	<input type="checkbox"/>	

6.2 Les incidences du projet identifiées au 6.1 sont-elles susceptibles d'être cumulées avec d'autres projets existants ou approuvés ?

Oui Non Si oui, décrivez lesquelles :

6.3 Les incidences du projet identifiées au 6.1 sont-elles susceptibles d'avoir des effets de nature transfrontière ?

Oui Non Si oui, décrivez lesquels :

6.4 Description, le cas échéant, des mesures et des caractéristiques du projet destinées à éviter ou réduire les effets négatifs notables du projet sur l'environnement ou la santé humaine (pour plus de précision, il vous est possible de joindre une annexe traitant de ces éléments) :

7. Auto-évaluation (facultatif)

Au regard du formulaire rempli, estimez-vous qu'il est nécessaire que votre projet fasse l'objet d'une évaluation environnementale ou qu'il devrait en être dispensé ? Expliquez pourquoi.

8. Annexes

8.1 Annexes obligatoires

Objet		
1	Document CERFA n°14734 intitulé « informations nominatives relatives au maître d'ouvrage ou pétitionnaire » - non publié ;	<input type="checkbox"/>
2	Un plan de situation au 1/25 000 ou, à défaut, à une échelle comprise entre 1/16 000 et 1/64 000 (Il peut s'agir d'extraits cartographiques du document d'urbanisme s'il existe) ;	<input type="checkbox"/>
3	Au minimum, 2 photographies datées de la zone d'implantation, avec une localisation cartographique des prises de vue, l'une devant permettre de situer le projet dans l'environnement proche et l'autre de le situer dans le paysage lointain ;	<input type="checkbox"/>
4	Un plan du projet <u>ou</u> , pour les travaux, ouvrages ou aménagements visés aux catégories 5° a), 6°a), b) et c), 7°a), b), 9°a), b), c), d), 10°, 11°a), b), 12°, 13°, 22°, 32, 38° ; 43° a) et b) de l'annexe à l'article R. 122-2 du code de l'environnement un projet de tracé ou une enveloppe de tracé ;	<input type="checkbox"/>
5	Sauf pour les travaux, ouvrages ou aménagements visés aux 5° a), 6°a), b) et c), 7° a), b), 9°a), b), c), d), 10°, 11°a), b), 12°, 13°, 22°, 32, 38° ; 43° a) et b) de l'annexe à l'article R. 122-2 du code de l'environnement : plan des abords du projet (100 mètres au minimum) pouvant prendre la forme de photos aériennes datées et complétées si nécessaire selon les évolutions récentes, à une échelle comprise entre 1/2 000 et 1/5 000. Ce plan devra préciser l'affectation des constructions et terrains avoisinants ainsi que les canaux, plans d'eau et cours d'eau ;	<input type="checkbox"/>
6	Si le projet est situé dans un site Natura 2000, un plan de situation détaillé du projet par rapport à ce site. Dans les autres cas, une carte permettant de localiser le projet par rapport aux sites Natura 2000 sur lesquels le projet est susceptible d'avoir des effets.	<input type="checkbox"/>

8.2 Autres annexes volontairement transmises par le maître d'ouvrage ou pétitionnaire

Veillez compléter le tableau ci-joint en indiquant les annexes jointes au présent formulaire d'évaluation, ainsi que les parties auxquelles elles se rattachent

Objet

9. Engagement et signature

Je certifie sur l'honneur l'exactitude des renseignements ci-dessus

Fait à

le,

Signature

SORDI VAL-GRAND SAS
SAS au capital de 2 653 150,00€
Route Départementale 31
54878 Gondouille
FR 01 60 86 41 71
350 769 113 R.C.S Évry
TVA Intra : FR36350769113

ANNEXE 2 – PLAN DE SITUATION DU PROJET

Demande cas par cas
Golf de Bondoufle (91)

**Localisation
zone d'étude**

-  Zone d'étude
-  Bondoufle
-  Réseau routier principal

Diagobat
ENVIRONNEMENT



0 250 500 m

Source : Google satellite
Réalisation : Diagobat, 2022



ANNEXE 3 – REPORTAGE PHOTOGRAPHIQUE DE LA ZONE

Vue générale de l'existant





① CLUB-HOUSE



LOCALISATION - SANS ECHELLE





② PRACTICE



LOCALISATION - SANS ECHELLE





④ ETANG

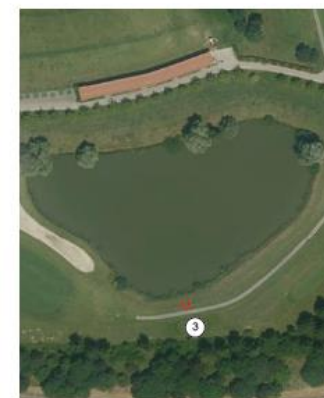

LOCALISATION - SANS ECHELLE





③ PARKING ET ACCES



LOCALISATION - SANS ECHELLE





GOLF



LOCALISATION - SANS ECHELLE



ANNEXE 4 – PLANS DU PROJET

**DETAILED COURSE DESIGN PLAN
PHASE 2A | 22.12.2021**

PLAN MASSE DE L'OPERATION

GOLF DE VAL-GRAND												
Hole	Tee 1			Tee 2			Tee 3			Tee 4		
	Area	Yield	Par	Area	Yield	Par	Area	Yield	Par	Area	Yield	
1	485	520	3	455	510	3	442	483	3	1416	455	5
2	371	395	3	358	380	4	321	351	4	354	332	4
3	338	370	4	304	320	4	282	319	4	255	279	4
4	363	387	4	354	367	4	341	373	4	305	334	4
5	152	165	3	119	130	3	104	116	3	96	92	3
6	291	319	4	276	302	4	237	261	4	230	252	4
7	274	282	4	258	263	4	232	254	4	212	232	4
8	165	180	3	148	162	3	130	142	3	109	119	3
9	300	302	4	308	307	4	273	269	4	231	233	4
OUT	2758	3017	35	2586	2829	35	2382	2616	35	2146	2247	35
10	191	200	3	183	176	3	152	169	3	121	143	3
11	516	568	5	475	519	5	463	509	5	423	463	5
12	349	362	4	328	359	4	299	327	4	235	279	4
13	172	186	3	152	168	3	139	152	3	117	128	3
14	404	509	5	452	494	5	432	472	5	334	431	5
15	313	342	4	291	318	4	268	293	4	216	236	4
16	334	385	4	317	347	4	287	314	4	230	283	4
17	197	205	3	182	177	3	130	142	3	106	116	3
18	363	419	4	328	362	4	300	350	4	281	318	4
IN	2895	3181	35	2698	2961	35	2462	2726	35	2182	2397	35
TOTAL	6653	6198	70	5284	5779	70	4844	5341	70	4328	4744	70



KEY

- Lake/Stream with hard coping wall
- Green
- Sand bunker
- Edging Sand/Bunker (for network)
- Hole Number
- Fairway
- Lodges (x 11)
- Cart path
- Edging Tree Groups
- Tree

TOTAL SITE AREA
4,232,903m² / 52,3 Ha

COUNTRY CLUB ZONE
1,222,950m²

LAKES

- A Edging reduced with 1m retained c.a. 634 m² surface area
- B New concrete pool for green drainage c.a. 600m² surface area
- C Edging c.a. 552m² surface area
- D New concrete feature for short par 4 c.a. 310m² surface area
- E New feature lake for CH & terrace downs c.a. 822m² surface area

STREAM

Edging position, banks reinforced with hard coping where indicated - c.a. 35,47m²

LEGEND

- Zone Constructible

Logos: Golf de Val-Grand, Golf de Val-Grand GC, and other project-related logos.

Project Information:
GOLF DE VAL-GRAND | REDESIGN
GOLF DE VAL-GRAND GC
DETAILED COURSE DESIGN PLAN
PHASE 2A
FINAL
1266/MP/21

PLAN DE REAMENAGEMENT POUR UN PLUS GRAND INTERET GOLFIQUE

GOLF COURSE CENTRELINE STAKING COORDINATES

18-HOLE MAIN COURSE										
HOLE NO.	RED		ORANGE		YELLOW		GREEN		BLUE	
	E	N	E	N	E	N	E	N	E	N
1	1054543.20	0156178.83	1054498.29	0156413.39	1054464.77	0156420.56	1054476.95	0156403.51		
2	1054482.00	0156406.89	1054498.82	0156427.48	1054498.26	0156406.89	1054498.26	0156406.89		
3	1054204.93	0156497.71	1054219.51	0156498.89			1054204.10	0156474.86		
4	1054271.98	0156444.87	1054319.77	0156480.24			1054263.26	0156489.27		
5	1054093.37	0156508.53					1054176.30	0156477.84		
6	1054184.90	0156470.87	1054173.75	0156413.48			1054170.13	0156422.28		
7	1054064.18	0156428.41	1054037.27	0156351.82			1054037.25	0156414.52		
8	1054044.56	0156408.29					1054044.54	0156444.27		
9	1054027.37	0156448.35	1054031.62	0156384.85			1054027.37	0156277.86		
10	1054019.34	0156404.89					1054019.34	0156404.89		
11	1054348.76	0156308.44	1054333.48	0156338.25	1054307.48	0156388.13	1054348.62	0156375.20		
12	1054011.60	0156398.29	1054019.63	0156398.25			1054011.60	0156348.80		
13	1054038.76	0156361.73					1054038.76	0156334.89		
14	1054173.98	0156366.47	1054023.68	0156411.70	1054003.89	0156412.33	1054173.91	0156419.40		
15	1054043.90	0156358.88	1054022.68	0156357.83			1054043.90	0156402.22		
16	1054386.60	0156473.27	1054355.61	0156375.50			1054386.60	0156475.45		
17	1054191.30	0156474.18					1054191.30	0156464.76		
18	1054523.88	0156468.44	1054508.29	0156382.71			1054523.88	0156458.89		

9-HOLE SHORT COURSE										
HOLE NO.	RED		ORANGE		YELLOW		GREEN		BLUE	
	E	N	E	N	E	N	E	N	E	N
1	1054082.30	0156114.81			1054082.30	0156114.81				
2	1054423.91	0156429.73			1054423.91	0156429.73				
3	1054468.97	0156474.74			1054468.97	0156474.74				
4	1054459.19	0156438.31			1054459.19	0156438.31				
5	1054429.22	0156428.10			1054429.22	0156428.10				
6	1054379.09	0156348.88			1054379.09	0156348.88				
7	1054348.57	0156313.59			1054348.57	0156313.59				
8	1054348.04	0156294.43			1054348.04	0156294.43				
9	1054448.47	0156454.53			1054448.47	0156454.53				

PRACTICE

PRACTICE										
HOLE NO.	RED		ORANGE		YELLOW		GREEN		BLUE	
	E	N	E	N	E	N	E	N	E	N
1	1054473.51	0156141.52			1054473.51	0156141.52				
2	1054467.40	0156168.87	1054420.66	0156105.53	1054316.10	0156134.33				

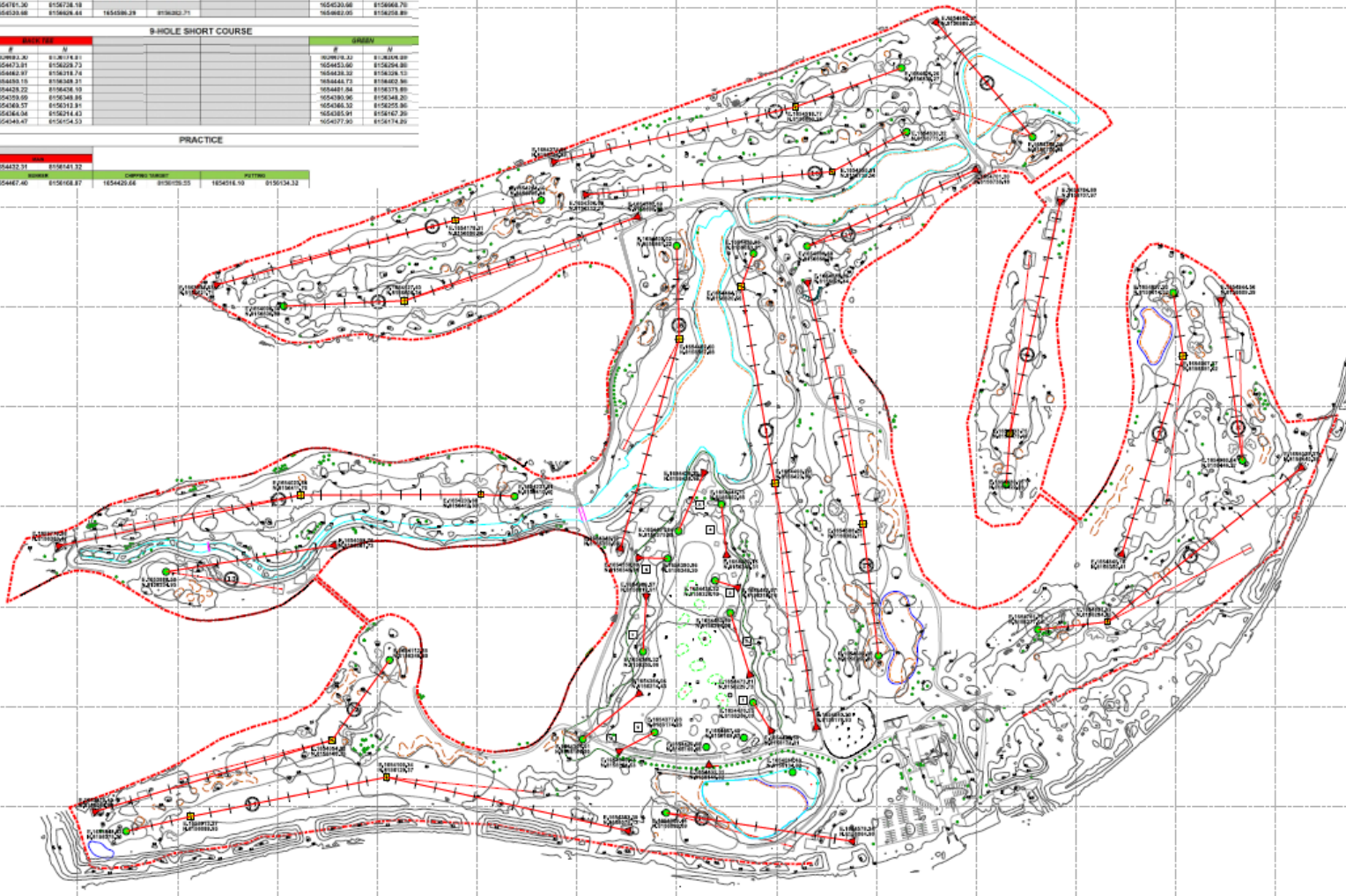

- KEY**
- Green Staking Point
 - Yellow Staking Point
 - Orange Staking Point
 - Red Staking Point
 - Blue Staking Point
- Staking Point Coordinates

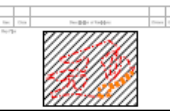

GOLF DE VAL-GRAND | REDIGN

GOLF DE VAL-GRAND GC
GOLF COURSE STAKING PLAN
PAGE 2A

FINAL

1306_RP_02



ANNEXE 5 – ABORDS DU PROJET

Demande cas par cas
Golf de Bondoufle (91)

Localisation
zone d'étude

 Zone d'étude

Diagobat
ENVIRONNEMENT



0 100 200 300 m



Source : Google satellite
Réalisation : Diagobat, 2022



ANNEXE 6 – RÉSEAU NATURA 2000

Demande cas par cas
Golf de Bondoufle (91)

Natura 2000

-  Zone d'étude
-  Sites Natura 2000 - ZPS
-  Sites Natura 2000 - ZSC

Diagobat
ENVIRONNEMENT



0 1 000 2 000 m



Source : Google satellite
Réalisation : Diagobat, 2022



Programme & Label

GOLF

POUR LA BIODIVERSITÉ

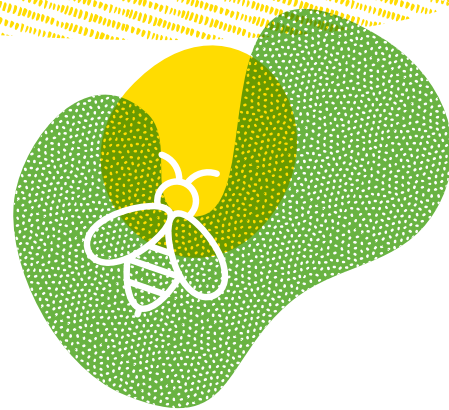

Connaissez, agissez et sensibilisez sur les richesses écologiques de votre golf



AVEC L'APPUI
SCIENTIFIQUE ET
TECHNIQUE



Participez!

ffgolf®



Freiner l'érosion de la biodiversité!



le Pic épeiche
(*Dendrocopos major*)

La préservation des espaces naturels les plus remarquables est une nécessité absolue pour tenter d'enrayer l'érosion de la biodiversité qui s'accélère. Mais cet objectif ne saurait être atteint sans **une action globale dans l'ensemble des territoires** s'appuyant, sur une gestion durable. Notre avenir est directement lié à celui des espèces qui nous entourent et aux habitats qu'elles fréquentent. Leur futur est notre futur.

PRENDRE CONSCIENCE DE L'IMPORTANCE DU PATRIMOINE NATUREL DES GOLFS

Parmi tous les sports, **le golf** est sans doute un de ceux dont **l'interaction avec l'environnement est la plus forte**. Quel autre sport occupe et gère en toute exclusivité d'aussi grands espaces verts ? L'harmonie avec la nature fait partie de la tradition du jeu et de son plaisir.

Avec une superficie de plus de **33 000 hectares**, les golfs français offrent une multiplicité d'espaces pouvant accueillir une biodiversité riche et variée. **Près de la moitié des surfaces des golfs est consacrée aux habitats naturels**, ces espaces représentent un enjeu de préservation et un moyen de **valorisation de l'activité golfique**.

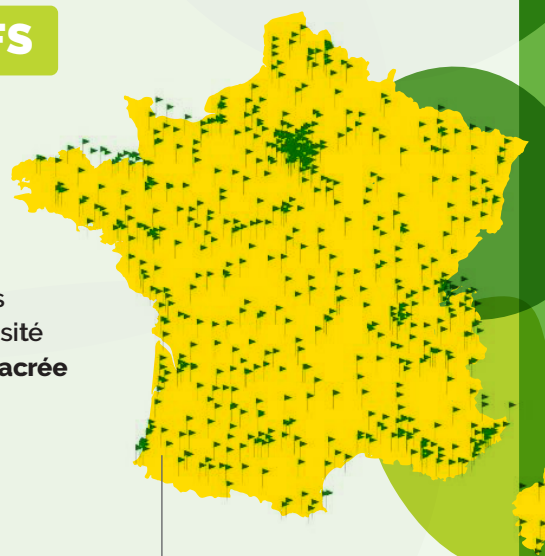

Carte des 700 structures
golfiques de France
métropolitaine

RÉVÉLER ET PROTÉGER



CETTE RICHESSE NATURELLE

Consciente qu'il existe sur chacun des golfs de France une biodiversité potentiellement riche mais trop peu connue, la ffgolf a souhaité donner une nouvelle dimension à ses actions en faveur de la préservation de l'environnement en engageant avec le Muséum national d'Histoire naturelle un partenariat ambitieux. Ce partenariat a permis de créer une démarche d'engagement des clubs inédit intitulé **Programme GOLF POUR LA BIODIVERSITÉ**, et soutenu par l'ensemble des organisations représentatives du golf français et européen.



Qu'est-ce que le Programme Golf pour la Biodiversité ?



Le PGB est un Programme national porté par la ffgolf avec l'appui scientifique et technique du MNHN qui pour objectif d'améliorer la connaissance, la gestion et la conservation de la biodiversité au sein des espaces goliques ainsi que sensibiliser les golfeurs.



Ophrys abeille
(*Ophrys apifera*)

En participant à ce Programme, vous pourrez mieux connaître la biodiversité de votre golf et suivre son évolution dans le temps, adapter vos pratiques de gestion et partager votre expérience avec d'autres structures.

Vous tisserez des liens nouveaux avec des acteurs naturalistes locaux qui vous accompagneront, vous aideront à mieux préserver et valoriser votre patrimoine naturel. Vous contribuerez également à la constitution d'un inventaire national de la biodiversité des golfs. Les données collectées sur votre golf intégreront l'Inventaire National du Patrimoine Naturel (INPN) et permettront d'enrichir la connaissance globale sur le patrimoine naturel.



Lapin de Garenne
(*Oryctolagus cuniculus*)

Qu'est-ce que le Label Golf pour la Biodiversité ?



Azuré commun
(*Polyommatus icarus*)

Le Label est l'outil qui reconnaît et valorise le travail mis en œuvre par le club pour la biodiversité dans le cadre du PGB. Il s'appuie sur le triptyque "Je connais, j'agis, je sensibilise". Il a pour objectif la meilleure prise de conscience par les golfeurs de la biodiversité du lieu où ils jouent et des actions menées par le golf pour la préserver. Il se compose de 3 niveaux : Bronze, Argent et Or, correspondant à des niveaux d'exigences croissants.

Le Label repose sur **une démarche volontaire d'amélioration continue** constituée de **3 niveaux d'engagement progressif**. Pour chacun des niveaux, la méthodologie et les attentes ont été définies **avec l'appui scientifique et technique du Muséum**. Ces travaux vous permettront de **valoriser votre action auprès de la communauté des golfeurs, des acteurs naturalistes et institutionnels locaux, des médias et du grand public**. Vous contribuerez ainsi à diffuser une image positive et responsable de votre structure et intégrerez une communauté de golfs identifiés comme agissants pour préserver la biodiversité.



NIVEAU BRONZE



NIVEAU ARGENT



NIVEAU OR

À travers différents supports de communication, la ffgolf mettra en avant vos progrès (site internet, application mobile, cartographie nationale des golfs engagés dans le Programme, newsletters clubs, licenciés et partenaires...).

Comment participer au Programme et être labellisé ?

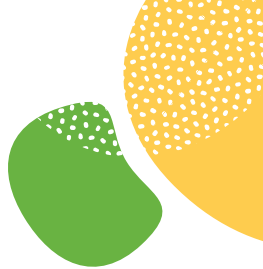

----- Entrée dans le Programme -----

1 Ambition -----> Bronze ou Argent ou Or

Toute l'année 

PRISE D'INFORMATION

- Prise de connaissance des documents, du cahier des charges et de l'annuaire des structures naturalistes
- Contacts et demande de devis auprès de structures naturalistes

NIVEAU BRONZE
NIVEAU ARGENT
NIVEAU OR *

2 Engagement

Novembre > Mars 

ACTE DE PARTICIPATION

- Contractualisation avec une structure naturaliste
- Signature par le club de la charte d'engagement
- Réponse au questionnaire état des lieux

Le club intègre le collectif des clubs engagés pour la biodiversité

3 Diagnostic

Mars > Octobre 

DIAGNOSTIC ÉCOLOGIQUE PAR LA STRUCTURE NATURALISTE

- Réalisation de l'inventaire naturaliste (faune, flore et habitats) et remontée des données dans l'INPN
- Définition de préconisations d'actions

4 Restitution

Octobre > Novembre 

RÉSULTATS ET DÉFINITION DU PLAN D'ACTION

- Remise au club du rapport d'expertise naturaliste et du fichier Excel de saisie des données naturalistes.
- Présentation des résultats et préconisations au club
- Définition conjointe du plan d'action à mettre en œuvre

Transmission à la ffgolf : rapport d'expertise
• fichier de saisie des données naturalistes

5 Actions

Conseil : profitez de l'hiver 

MISE EN PLACE DES PRÉCONISATIONS

En fonction du plan d'action défini avec la structure et du niveau du Label à atteindre.

9 Vers le niveau suivant

POURSUITE DE LA MISE EN ŒUVRE DU PLAN D'ACTION

- Maintien des exigences du Label
- Valorisation du travail effectué

NIVEAU ARGENT
NIVEAU OR *



* lauréat du Label Argent depuis minimum 3 ans

----- Entrée dans le Label -----

6 Candidature**

CANDIDATURE AU LABEL 

Une fois les attendus du Label mis en place.

**Frais de candidature au Label : 750€. Pour toute 1^{ère} inscription dans cette nouvelle démarche, ces frais pourront être pris en charge par la fédération. Ces frais couvrent : frais de déplacement d'audit, d'inscription au Label et outils génériques de communication.

7 Audit

AUDIT DU CLUB 

- La ffgolf mandate un auditeur
- L'auditeur réalise l'audit (visio ou visite sur site) puis rend un avis

8 Résultat

ATTRIBUTION DU LABEL 

- Examen du rapport d'audit par le comité Label
- Délivrance du Label

Valable 5 ans

entre 4 et 6 mois

Les attendus du diagnostic écologique et du Label



LES ATTENDUS DU DIAGNOSTIC ÉCOLOGIQUE EN FONCTION DU NIVEAU DU LABEL VISÉ

ACTIONS INDISPENSABLES

*Coût, nb jours et nb écologue(s) variables selon la surface du golf hors actions post-terrain

Mars > Septembre

NIVEAU BRONZE

OBSERVATIONS

Protocoles libres (données standardisées)

- > 3 passages de 1 à 3 écologues*
- > +/- 3 à 4 jours*
- > description des habitats

Espèces recherchées :



Si présence d'eau

Si présence de zones d'eau : **Amphibiens**

NIVEAU ARGENT

ÉVALUATION IQE

Indice de Qualité Écologique

- > 4 passages de 1 à 3 écologues*
- > 6 jours et 1 nocturne

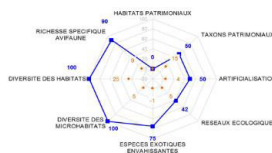

Description des habitats +

Si présence de zones d'eau ou boisées : **Chiroptères**



NIVEAU OR

PROTOCOLES DE SUIVI

Suivi IQE

- > 4 passages de 1 à 3 écologues*
- > 6 jours et 1 nocturne

- Tableau de suivi du plan d'actions
- État des préconisations IQE
- Retours d'expériences sur :
 - les pratiques de gestion
 - les connaissances de la biodiversité
 - les actions de sensibilisation

Si présence de zones d'eau ou boisées : **Chiroptères**

ACTIONS RECOMMANDÉES



LES ATTENDUS POUR OBTENIR LE LABEL



NIVEAU BRONZE

- ✓ Un diagnostic écologique correspondant aux attentes du niveau Bronze (voir ci-dessus)
- ✓ Définition avec la structure naturaliste du plan d'action et des actions à mettre en œuvre
- ✓ Nommer un référent biodiversité dans le club
- ✓ Mise en œuvre de 2 actions préconisées et définies avec la structure naturaliste
- ✓ Mise en œuvre d'une action de sensibilisation à la biodiversité (ponctuelle ou pérenne) vers les pratiquants
- ✓ Suite à l'obtention du Label, mise en place de 5 actions préconisées et définies avec la structure naturaliste



NIVEAU ARGENT

- ✓ Un diagnostic écologique correspondant aux attentes du niveau Argent (voir ci-dessus)
- ✓ Définition avec la structure naturaliste du plan d'action et des actions à mettre en œuvre
- ✓ Nommer un référent biodiversité dans le club
- ✓ Mise en œuvre de 5 actions préconisées et définies avec la structure naturaliste
- ✓ Mise en œuvre d'une action de sensibilisation à la biodiversité pérenne vers les pratiquants
- ✓ Sensibilisation des salariés à la biodiversité
- ✓ Suite à l'obtention du Label, mise en place de 8 actions préconisées et définies avec la structure naturaliste



NIVEAU OR

- ✓ Un diagnostic écologique correspondant aux attentes du niveau Or (voir ci-dessus)
- ✓ Définition avec la structure naturaliste du plan d'action et des actions à mettre en œuvre
- ✓ Confirmer le référent biodiversité dans le club
- ✓ Mise en œuvre de toutes les actions préconisées par la structure naturaliste
- ✓ Mise en œuvre d'une action de sensibilisation ponctuelle et annuelle à la biodiversité vers les pratiquants
- ✓ Mise en œuvre d'une action de sensibilisation à la biodiversité pérenne vers les pratiquants
- ✓ Sensibilisation des salariés à la biodiversité
- ✓ Mise en place d'une action en faveur de la biodiversité en collaboration avec les acteurs du territoire
- ✓ Implication dans un Programme d'expérimentation / R&D validé avec la FFG
- ✓ Aider et accompagner d'autres clubs dans les démarches du Label
- ✓ Suite à l'obtention du Label, incitation à entreprendre de nouvelles actions



ffgolf®

Direction Territoires,
Environnement et Equipements
Tél.: 33(1) 41 49 77 25
e-mail: environnement@ffgolf.org
www.ffgolf.org

Pour plus d'informations :
www.ffgolf.org/Transition-ecologique 



AVEC L'APPUI
SCIENTIFIQUE ET
TECHNIQUE



UMS PATRIMOINE NATUREL
Centre d'expertise et
de données sur la nature
www.patinat.fr
www.inpn.mnhn.fr

Avec le soutien

