

Ministère chargé de  
l'environnement

*Ce formulaire sera publié sur le site internet de l'autorité environnementale  
Avant de remplir cette demande, lire attentivement la notice explicative*

**Cadre réservé à l'autorité environnementale**

Date de réception :

Dossier complet le :

N° d'enregistrement :

**1. Intitulé du projet**

**2. Identification du (ou des) maître(s) d'ouvrage ou du (ou des) pétitionnaire(s)**

**2.1 Personne physique**

Nom

Prénom

**2.2 Personne morale**

Dénomination ou raison sociale

Nom, prénom et qualité de la personne  
habilitée à représenter la personne morale

RCS / SIRET

Forme juridique

**Joignez à votre demande l'annexe obligatoire n°1**

**3. Catégorie(s) applicable(s) du tableau des seuils et critères annexé à l'article R. 122-2 du code de l'environnement et dimensionnement correspondant du projet**

N° de catégorie et sous-catégorie	Caractéristiques du projet au regard des seuils et critères de la catégorie (Préciser les éventuelles rubriques issues d'autres nomenclatures (ICPE, IOTA, etc.))

**4. Caractéristiques générales du projet**

**Doivent être annexées au présent formulaire les pièces énoncées à la rubrique 8.1 du formulaire**

**4.1 Nature du projet, y compris les éventuels travaux de démolition**

## 4.2 Objectifs du projet

## 4.3 Décrivez sommairement le projet

### 4.3.1 dans sa phase travaux

### 4.3.2 dans sa phase d'exploitation

**4.4 A quelle(s) procédure(s) administrative(s) d'autorisation le projet a-t-il été ou sera-t-il soumis ?**

La décision de l'autorité environnementale devra être jointe au(x) dossier(s) d'autorisation(s).

**4.5 Dimensions et caractéristiques du projet et superficie globale de l'opération - préciser les unités de mesure utilisées**

Grandeurs caractéristiques	Valeur(s)

**4.6 Localisation du projet**

Adresse et commune(s)  
d'implantation

Coordonnées géographiques<sup>1</sup>

Long. \_\_\_° \_\_\_' \_\_\_" Lat. \_\_\_° \_\_\_' \_\_\_"

Pour les catégories 5° a), 6° a), b) et c), 7° a), b) 9° a), b), c), d), 10°, 11° a) b), 12°, 13°, 22°, 32°, 34°, 38° ; 43° a), b) de l'annexe à l'article R. 122-2 du code de l'environnement :

Point de départ :

Long. \_\_\_° \_\_\_' \_\_\_" Lat. \_\_\_° \_\_\_' \_\_\_"

Point d'arrivée :

Long. \_\_\_° \_\_\_' \_\_\_" Lat. \_\_\_° \_\_\_' \_\_\_"

Communes traversées :

**Joignez à votre demande les annexes n° 2 à 6**

4.7 S'agit-il d'une modification/extension d'une installation ou d'un ouvrage existant ? Oui  Non

4.7.1 Si oui, cette installation ou cet ouvrage a-t-il fait l'objet d'une évaluation environnementale ? Oui  Non

4.7.2 Si oui, décrivez sommairement les différentes composantes de votre projet et indiquez à quelle date il a été autorisé ?

<sup>1</sup> Pour l'outre-mer, voir notice explicative

## 5. Sensibilité environnementale de la zone d'implantation envisagée

Afin de réunir les informations nécessaires pour remplir le tableau ci-dessous, vous pouvez vous rapprocher des services instructeurs, et vous référer notamment à l'outil de cartographie interactive CARMEN, disponible sur le site de chaque direction régionale.

Le site Internet du ministère en charge de l'environnement vous propose, dans la rubrique concernant la demande de cas par cas, la liste des sites internet où trouver les données environnementales par région utiles pour remplir le formulaire.

Le projet se situe-t-il :	Oui	Non	Lequel/Laquelle ?
Dans une zone naturelle d'intérêt écologique, faunistique et floristique de type I ou II (ZNIEFF) ?	<input type="checkbox"/>	<input type="checkbox"/>	
En zone de montagne ?	<input type="checkbox"/>	<input type="checkbox"/>	
Dans une zone couverte par un arrêté de protection de biotope ?	<input type="checkbox"/>	<input type="checkbox"/>	
Sur le territoire d'une commune littorale ?	<input type="checkbox"/>	<input type="checkbox"/>	
Dans un parc national, un parc naturel marin, une réserve naturelle (nationale ou régionale), une zone de conservation halieutique ou un parc naturel régional ?	<input type="checkbox"/>	<input type="checkbox"/>	
Sur un territoire couvert par un plan de prévention du bruit, arrêté ou le cas échéant, en cours d'élaboration ?	<input type="checkbox"/>	<input type="checkbox"/>	
Dans un bien inscrit au patrimoine mondial ou sa zone tampon, un monument historique ou ses abords ou un site patrimonial remarquable ?	<input type="checkbox"/>	<input type="checkbox"/>	
Dans une zone humide ayant fait l'objet d'une délimitation ?	<input type="checkbox"/>	<input type="checkbox"/>	

Dans une commune couverte par un plan de prévention des risques naturels prévisibles (PPRN) ou par un plan de prévention des risques technologiques (PPRT) ? Si oui, est-il prescrit ou approuvé ?	<input type="checkbox"/>	<input type="checkbox"/>	
Dans un site ou sur des sols pollués ?	<input type="checkbox"/>	<input type="checkbox"/>	
Dans une zone de répartition des eaux ?	<input type="checkbox"/>	<input type="checkbox"/>	
Dans un périmètre de protection rapprochée d'un captage d'eau destiné à la consommation humaine ou d'eau minérale naturelle ?	<input type="checkbox"/>	<input type="checkbox"/>	
Dans un site inscrit ?	<input type="checkbox"/>	<input type="checkbox"/>	
<b>Le projet se situe-t-il, dans ou à proximité :</b>	<b>Oui</b>	<b>Non</b>	<b>Lequel et à quelle distance ?</b>
D'un site Natura 2000 ?	<input type="checkbox"/>	<input type="checkbox"/>	
D'un site classé ?	<input type="checkbox"/>	<input type="checkbox"/>	

6. Caractéristiques de l'impact potentiel du projet sur l'environnement et la santé humaine au vu des informations disponibles

6.1 Le projet envisagé est-il **susceptible** d'avoir les incidences notables suivantes ?

Veillez compléter le tableau suivant :

Incidences potentielles		Oui	Non	De quelle nature ? De quelle importance ? <i>Appréciez sommairement l'impact potentiel</i>
<b>Ressources</b>	Engendre-t-il des prélèvements d'eau ? Si oui, dans quel milieu ?	<input type="checkbox"/>	<input type="checkbox"/>	
	Impliquera-t-il des drainages / ou des modifications prévisibles des masses d'eau souterraines ?	<input type="checkbox"/>	<input type="checkbox"/>	
	Est-il excédentaire en matériaux ?	<input type="checkbox"/>	<input type="checkbox"/>	
	Est-il déficitaire en matériaux ? Si oui, utilise-t-il les ressources naturelles du sol ou du sous-sol ?	<input type="checkbox"/>	<input type="checkbox"/>	
<b>Milieu naturel</b>	Est-il susceptible d'entraîner des perturbations, des dégradations, des destructions de la biodiversité existante : faune, flore, habitats, continuités écologiques ?	<input type="checkbox"/>	<input type="checkbox"/>	
	Si le projet est situé dans ou à proximité d'un site Natura 2000, est-il susceptible d'avoir un impact sur un habitat / une espèce inscrit(e) au Formulaire Standard de Données du site ?	<input type="checkbox"/>	<input type="checkbox"/>	

	Est-il susceptible d'avoir des incidences sur les autres zones à sensibilité particulière énumérées au 5.2 du présent formulaire ?	<input type="checkbox"/>	<input type="checkbox"/>	
	Engendre-t-il la consommation d'espaces naturels, agricoles, forestiers, maritimes ?	<input type="checkbox"/>	<input type="checkbox"/>	
<b>Risques</b>	Est-il concerné par des risques technologiques ?	<input type="checkbox"/>	<input type="checkbox"/>	
	Est-il concerné par des risques naturels ?	<input type="checkbox"/>	<input type="checkbox"/>	
	Engendre-t-il des risques sanitaires ? Est-il concerné par des risques sanitaires ?	<input type="checkbox"/> <input type="checkbox"/>	<input type="checkbox"/> <input type="checkbox"/>	
<b>Nuisances</b>	Engendre-t-il des déplacements/des trafics	<input type="checkbox"/>	<input type="checkbox"/>	
	Est-il source de bruit ? Est-il concerné par des nuisances sonores ?	<input type="checkbox"/> <input type="checkbox"/>	<input type="checkbox"/> <input type="checkbox"/>	

	Engendre-t-il des odeurs ? Est-il concerné par des nuisances olfactives ?	<input type="checkbox"/>	<input type="checkbox"/>	
	Engendre-t-il des vibrations ? Est-il concerné par des vibrations ?	<input type="checkbox"/>	<input type="checkbox"/>	
	Engendre-t-il des émissions lumineuses ? Est-il concerné par des émissions lumineuses ?	<input type="checkbox"/>	<input type="checkbox"/>	
<b>Emissions</b>	Engendre-t-il des rejets dans l'air ?	<input type="checkbox"/>	<input type="checkbox"/>	
	Engendre-t-il des rejets liquides ? Si oui, dans quel milieu ?	<input type="checkbox"/>	<input type="checkbox"/>	
	Engendre-t-il des effluents ?	<input type="checkbox"/>	<input type="checkbox"/>	
	Engendre-t-il la production de déchets non dangereux, inertes, dangereux ?	<input type="checkbox"/>	<input type="checkbox"/>	



<b>Patrimoine / Cadre de vie / Population</b>	Est-il susceptible de porter atteinte au patrimoine architectural, culturel, archéologique et paysager ?	<input type="checkbox"/>	<input type="checkbox"/>	
	Engendre-t-il des modifications sur les activités humaines (agriculture, sylviculture, urbanisme, aménagements), notamment l'usage du sol ?	<input type="checkbox"/>	<input type="checkbox"/>	

**6.2 Les incidences du projet identifiées au 6.1 sont-elles susceptibles d'être cumulées avec d'autres projets existants ou approuvés ?**

Oui  Non  Si oui, décrivez lesquelles :

**6.3 Les incidences du projet identifiées au 6.1 sont-elles susceptibles d'avoir des effets de nature transfrontière ?**

Oui  Non  Si oui, décrivez lesquels :

**6.4 Description, le cas échéant, des mesures et des caractéristiques du projet destinées à éviter ou réduire les effets négatifs notables du projet sur l'environnement ou la santé humaine (pour plus de précision, il vous est possible de joindre une annexe traitant de ces éléments) :**

**7. Auto-évaluation (facultatif)**

Au regard du formulaire rempli, estimez-vous qu'il est nécessaire que votre projet fasse l'objet d'une évaluation environnementale ou qu'il devrait en être dispensé ? Expliquez pourquoi.

**8. Annexes**

**8.1 Annexes obligatoires**

<b>Objet</b>		
<b>1</b>	Document CERFA n°14734 intitulé « informations nominatives relatives au maître d'ouvrage ou pétitionnaire » - <b>non publié</b> ;	<input type="checkbox"/>
<b>2</b>	Un plan de situation au 1/25 000 ou, à défaut, à une échelle comprise entre 1/16 000 et 1/64 000 (Il peut s'agir d'extraits cartographiques du document d'urbanisme s'il existe) ;	<input type="checkbox"/>
<b>3</b>	Au minimum, 2 photographies datées de la zone d'implantation, avec une localisation cartographique des prises de vue, l'une devant permettre de situer le projet dans l'environnement proche et l'autre de le situer dans le paysage lointain ;	<input type="checkbox"/>
<b>4</b>	Un plan du projet <u>ou</u> , pour les travaux, ouvrages ou aménagements visés aux catégories 5° a), 6°a), b) et c), 7°a), b), 9°a), b), c), d), 10°, 11°a), b), 12°, 13°, 22°, 32, 38° ; 43° a) et b) de l'annexe à l'article R. 122-2 du code de l'environnement un projet de tracé ou une enveloppe de tracé ;	<input type="checkbox"/>
<b>5</b>	Sauf pour les travaux, ouvrages ou aménagements visés aux 5° a), 6°a), b) et c), 7° a), b), 9°a), b), c), d), 10°, 11°a), b), 12°, 13°, 22°, 32, 38° ; 43° a) et b) de l'annexe à l'article R. 122-2 du code de l'environnement : plan des abords du projet (100 mètres au minimum) pouvant prendre la forme de photos aériennes datées et complétées si nécessaire selon les évolutions récentes, à une échelle comprise entre 1/2 000 et 1/5 000. Ce plan devra préciser l'affectation des constructions et terrains avoisinants ainsi que les canaux, plans d'eau et cours d'eau ;	<input type="checkbox"/>
<b>6</b>	Si le projet est situé dans un site Natura 2000, un plan de situation détaillé du projet par rapport à ce site. Dans les autres cas, une carte permettant de localiser le projet par rapport aux sites Natura 2000 sur lesquels le projet est susceptible d'avoir des effets.	<input type="checkbox"/>

## 8.2 Autres annexes volontairement transmises par le maître d'ouvrage ou pétitionnaire

Veillez compléter le tableau ci-joint en indiquant les annexes jointes au présent formulaire d'évaluation, ainsi que les parties auxquelles elles se rattachent

Objet

## 9. Engagement et signature

Je certifie sur l'honneur l'exactitude des renseignements ci-dessus

Fait à

le,

Signature

### 3.1 LOCALISATION GEOGRAPHIQUE

D'après les cartes topographiques (documents 3) et Infoterre (document 4), le forage se situe au lieu-dit la Gandevilliers à environ 4 km à l'Ouest du bourg de Gironville sur Essonne (91).



Tableau 1 : coordonnées géographiques du forage

Ouvrage	Coordonnées Lambert 93		Altitude
	X (m)	Y (m)	Z (m NGF)
Forage F1	650 044	6 806 870	+ 143
Projet forage F2	649 758	6 807 296	+ 125

## 3.2 LOCALISATION CADASTRALE

D'après le **document 3**, les coordonnées cadastrales du projet sont les suivantes.

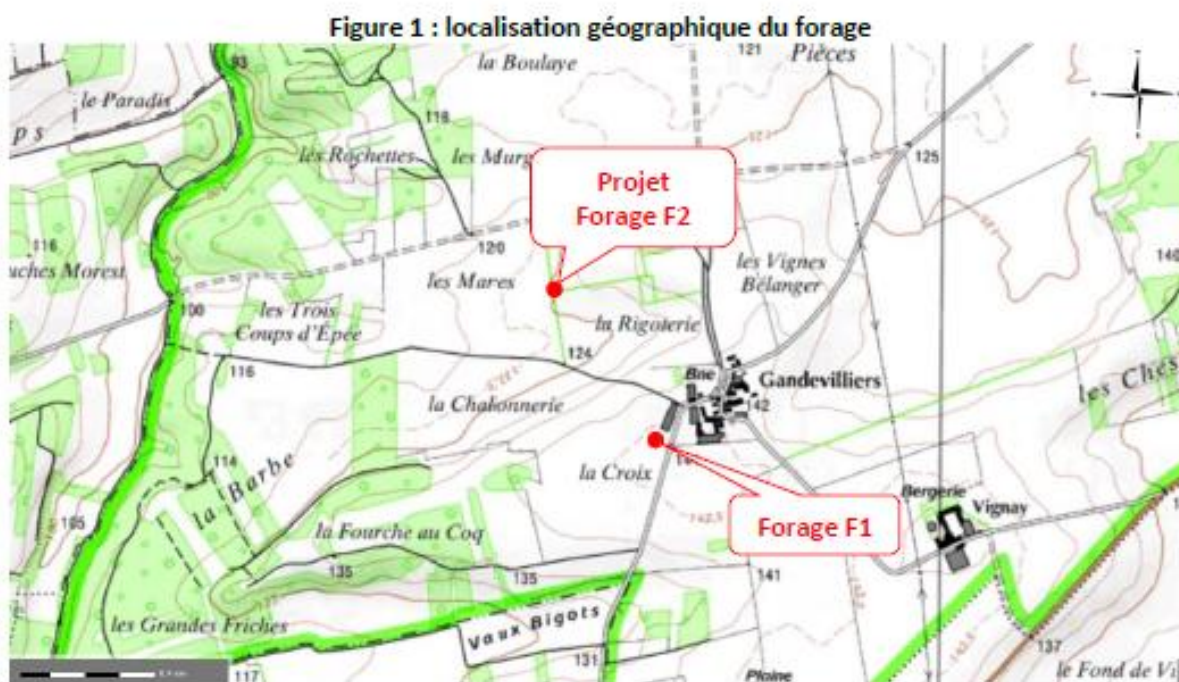
**Figure 2 : localisation cadastrale du projet**

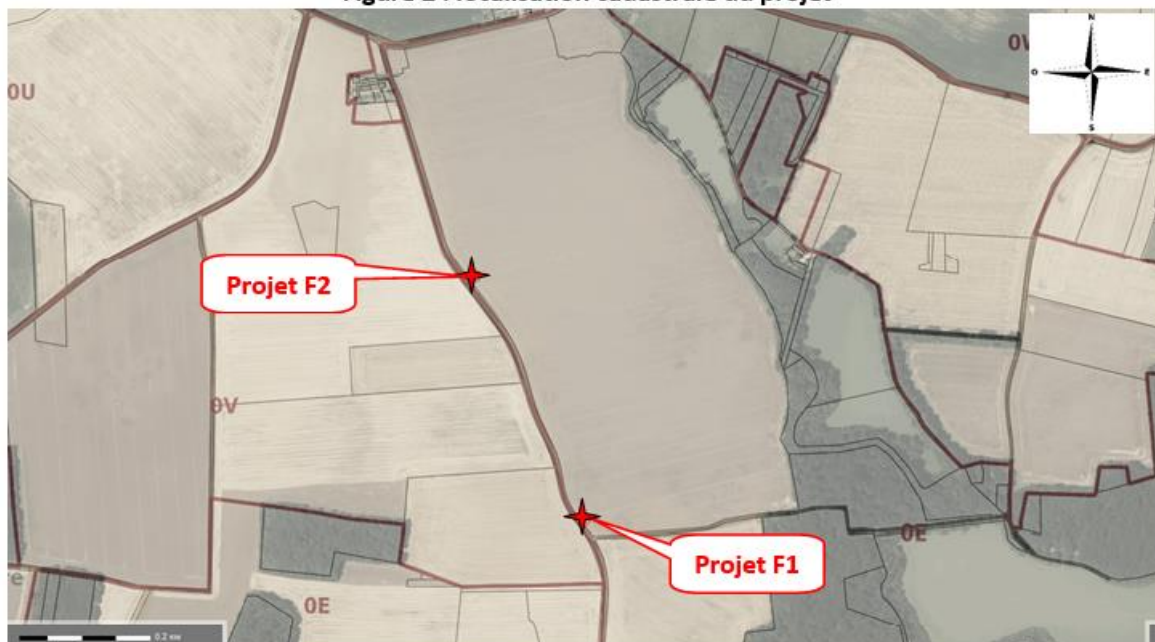

**Tableau 3 : coordonnées cadastrales du projet**

Ouvrages	Département	Commune	Section	Parcelle	Description
Forage	Yonne (89)	Montacher-Villegardin	E	191	<u>champs</u>

Figure 1 : environnement au droit du site 1



Annexe 4 : Un plan du projet

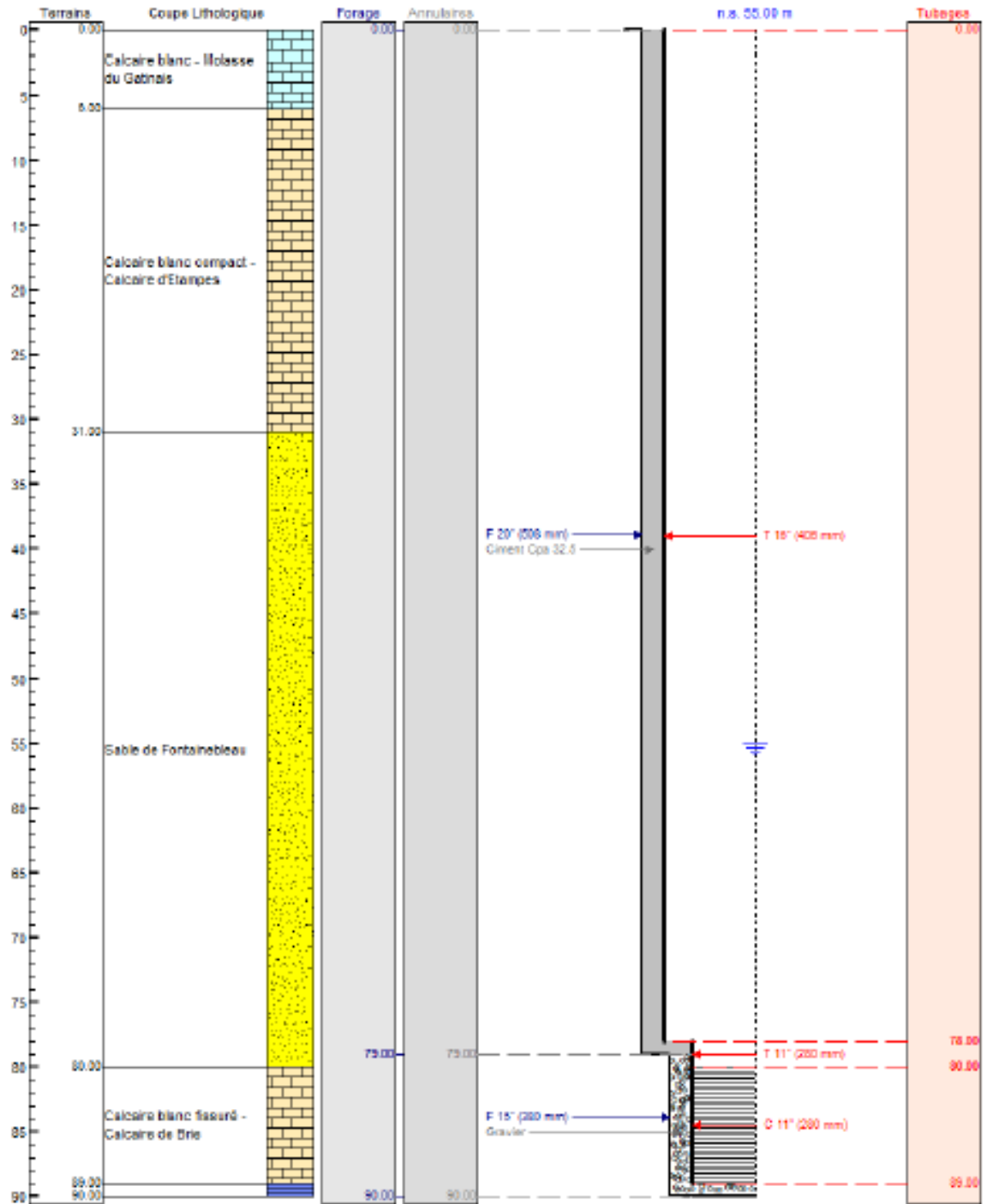

**Parcelles irriguées annuellement : 83 ha**

- 23 hectares de maïs
- 60 hectares de pois

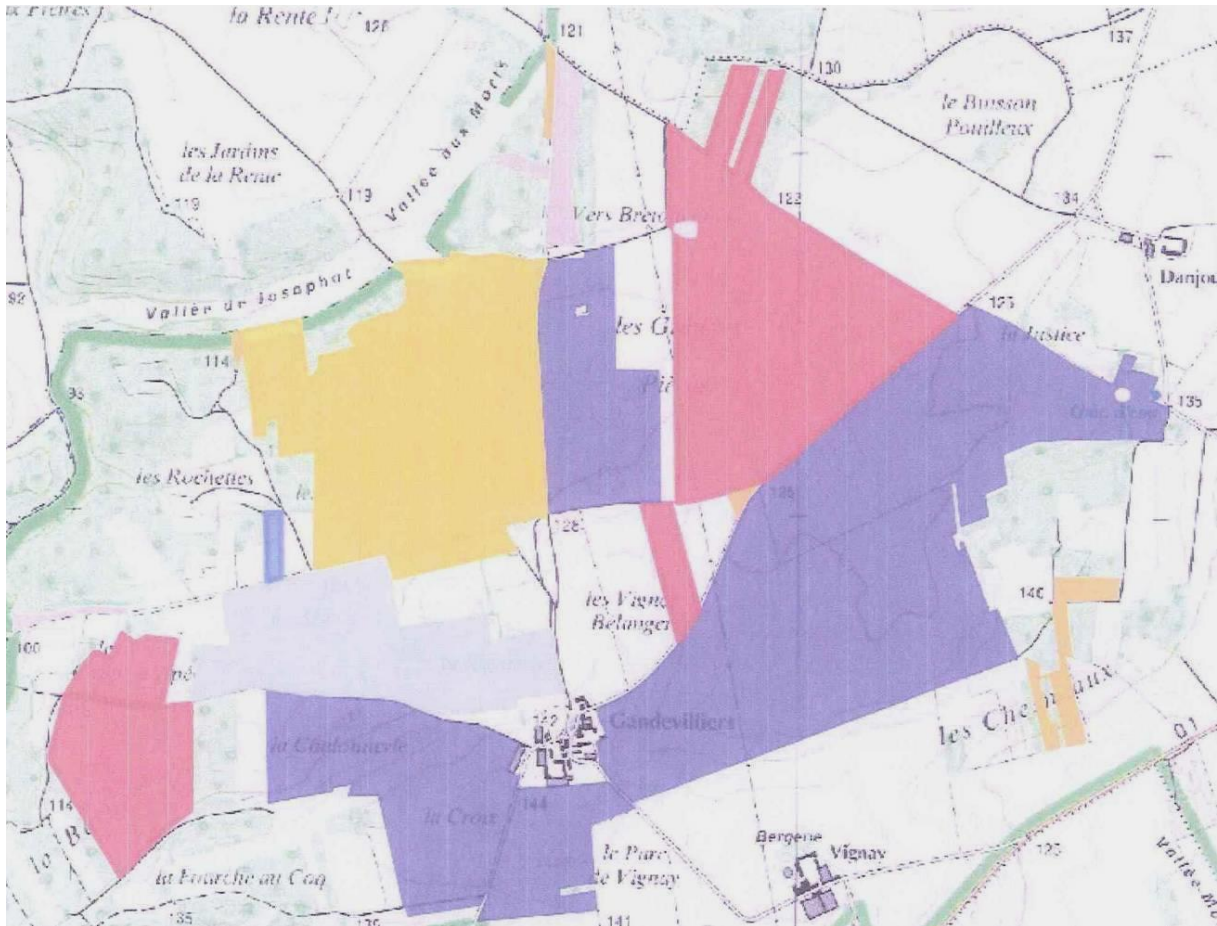

Il n'y aura pas de nouvelles parcelles irriguées, ce second forage a pour but d'irriguer plus de parcelles en même temps et pas de nouvelles parcelles.

**On rappelle que l'exploitation est portée par l'OUGC et c'est elle qui détermine le volume annuellement.**

**Il n'y a pas de nouveaux aménagements prévus hors ce forage, le système d'irrigation existant déjà, donc pas de nouvelles canalisations.**

L'irrigation s'étale sur 6 mois en fonction des cultures irriguées et de la rotation de culture mise en place chaque année.



Annexe 5 : Un plan des abords du projet





Zone de travaux

installations de pompage

Champs

0.1 km

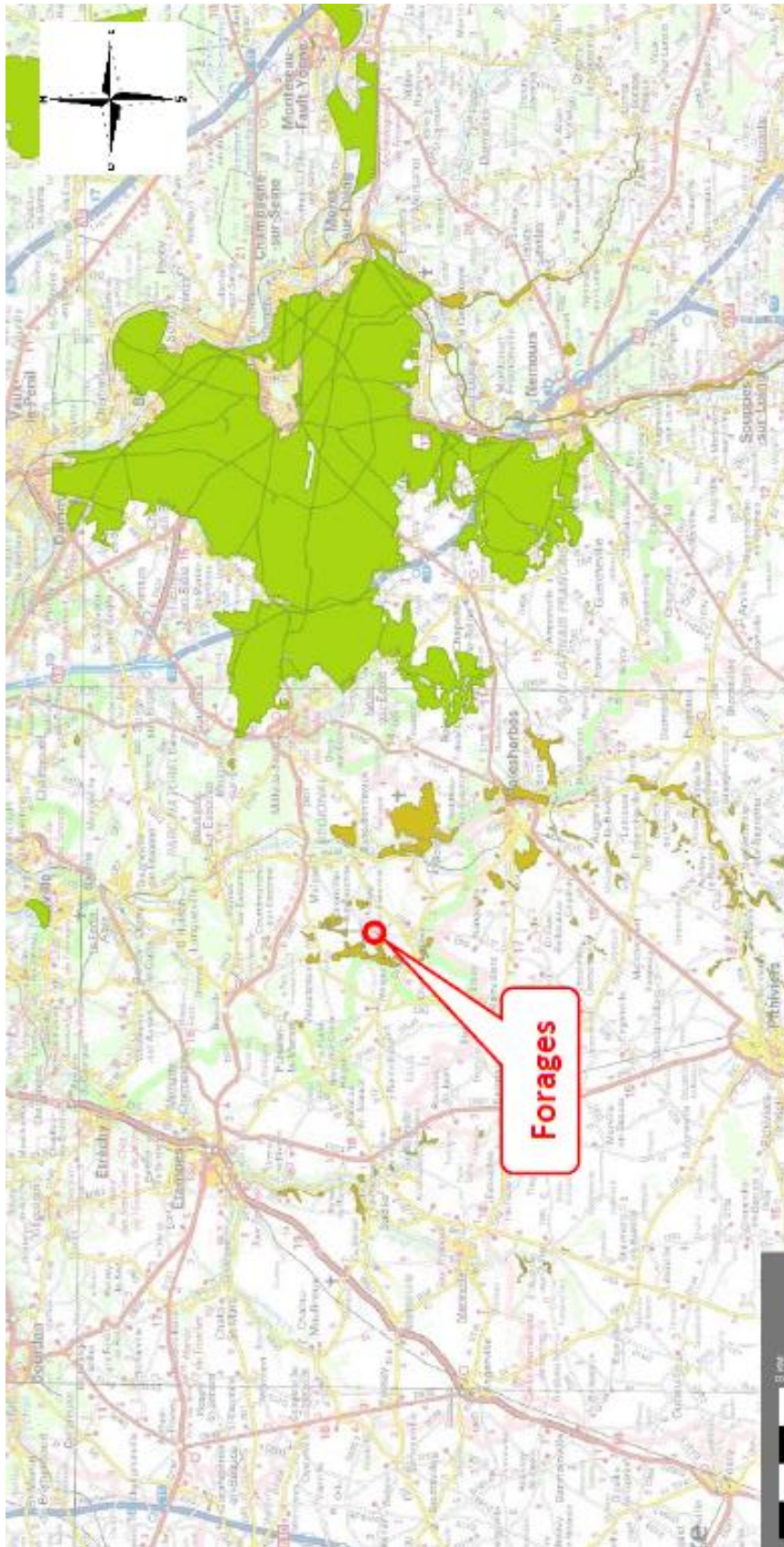

## 9.1.2 Incidence quantitative

### 9.1.2.1 Prélèvement sur la nappe

L'exploitation de des ouvrages est estimée à 102 000 m<sup>3</sup>/an (volume restant inchangé) pour un débit de 120 m<sup>3</sup>/h pour l'ouvrage existant et 80 m<sup>3</sup>/h pour le projet F2.

### 9.1.2.2 Rayon d'action forage F1

Lors de l'exploitation du forage, on observera localement une baisse du niveau piézométrique de la nappe au droit et aux alentours du puits. L'influence de l'exploitation du forage sur la nappe détermine un cône de rabattement au droit duquel se crée une dépression de la nappe induite par le pompage.

Le calcul théorique réalisé à l'aide de ces formules est valide pour un milieu homogène et isotrope et en l'absence d'alimentation de la nappe (en ce qui nous concerne, il s'agit d'un calcul sécuritaire).

Le résultat des calculs du rayon d'action du forage calculé à différents pas de temps sont présentés dans les tableaux qui suivent. Deux méthodes ont été utilisées pour la définition des débits et des temps de pompage maximum :

**Tableau 8 : données prises en compte dans le calcul théorique**

Forage	F1	F2
Volume :	102 000 m <sup>3</sup> /an	
Volume réparti :	68 000 m <sup>3</sup> /an	34 000 m <sup>3</sup> /an
Débit :	120 m <sup>3</sup> /h	80 m <sup>3</sup> /h
Exploitation au débit max :	24 jours à 120 m <sup>3</sup> /h	18 jours à 80 m <sup>3</sup> /h
Exploitation sur 6 mois :	16 m <sup>3</sup> /h pendant 6 mois	8 m <sup>3</sup> /h pendant 6 mois

**Tableau 11 : cône de rabattement au débit maximum de 80 m<sup>3</sup>/h**

Rabattement de la nappe (en m)		Paramètres de calcul						Transmissivité = 3.4.10 <sup>-3</sup> m <sup>2</sup> /s	
								Coefficient d'emmagasinement = 10 %	
		Temps de pompage		Distance 'd' par rapport au forage					
50 m	75 m			150 m	250 m	300 m	Ouvrage le plus proche Forage F1 à 520 m		
1 jour	1 jour	0.51	0.08	-	-	-	-	81	
	10 jours	1.70	1.28	0.56	0.03	-	-	257	
	18 jours	2.01	1.59	0.87	0.33	0.14	-	345	

Le rayon d'action est d'environ 345 m pour l'exploitation au débit maximum, il n'y a pas d'ouvrage dans cette zone. Aussi l'exploitation de l'ouvrage F2 n'aura pas d'incidence sur l'ouvrage F1.

Tableau 12 : cône de rabattement au débit moyen de 8 m<sup>3</sup>/h

Rabattement de la nappe (en m)		Paramètres de calcul					Transmissivité = 3.4.10 <sup>-3</sup> m <sup>2</sup> /s		Rayon d'action (en m)
							Coefficient d'emmagasinement = 10 %		
		Débit d'exploitation = 8 m <sup>3</sup> /h							
		Distance 'd' par rapport au forage					Ouvrage le plus proche Forage F1 à 520 m		
150 m	275 m	603 m	850 m	1100 m					
Temps de pompage	1 mois	0.11	0.05	-	-	-	-	448	
	3 mois	0.17	0.11	0.03	-	-	0.04	777	
	6 mois	0.21	0.14	0.06	0.03	-	0.08	1098	

Le rayon d'action est d'environ 1100 m pour l'exploitation au débit moyen sur 6 mois, il y a deux ouvrages dans cette zone : le puits BSS000WBQR (à 603 m) et le forage F1 (à 520 m). Si l'on considère le première ouvrage comme connecté au Brie l'incidence serait de moins de 6 cm. Pour l'ouvrage F1, l'incidence serait de l'ordre de 8 cm au bout de 6 mois d'exploitation.

#### 9.1.2.5 Incidence cumulée

L'incidence cumulée des deux ouvrages au débit moyen sur 6 mois d'exploitation est illustrée sur la figure qui suit :

Figure 13 : simulation de l'incidence cumulée des deux ouvrages

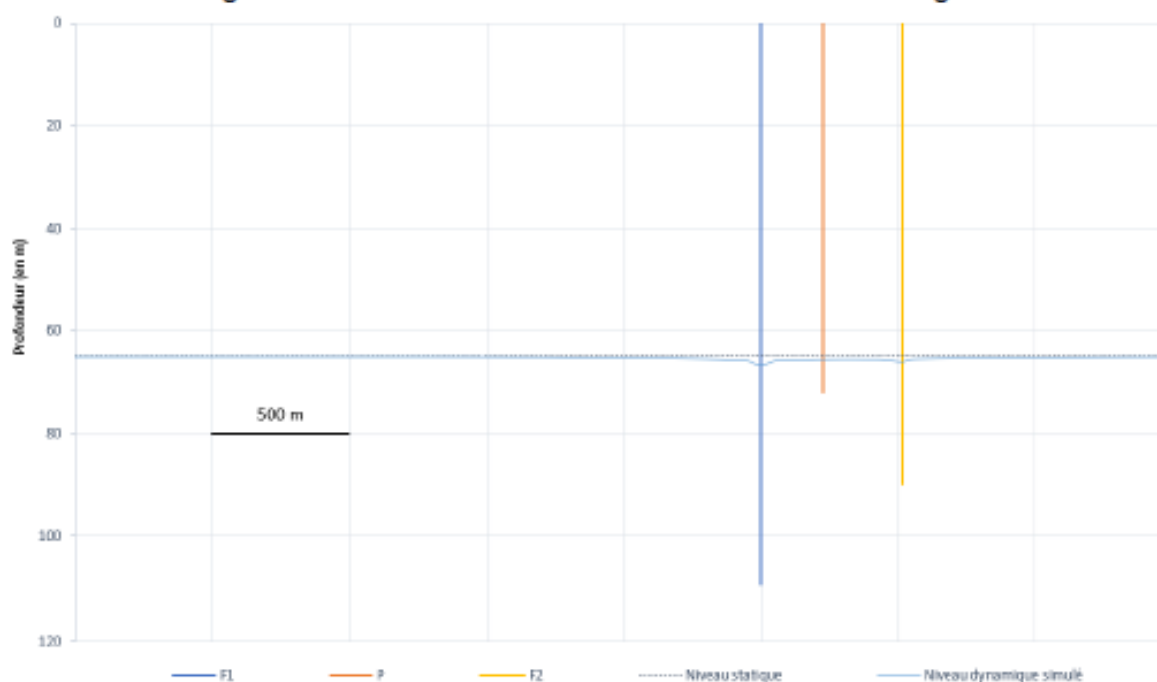

Seul l'ouvrage BSS000WBQR serait impacté par ces ouvrages, si l'on considère l'ouvrage comme connecté au Brie (bien qu'il ne capte pas le Brie) l'incidence cumulée serait de moins de 50 cm.

## **9.3 INCIDENCE SUR LES EAUX SUPERFICIELLES**

### **9.3.1 Protection du réservoir contre les eaux de surface**

La protection verticale du forage est assurée par la cimentation de l'espace annulaire à l'extrados du tubage acier, jusqu'à la base des formations des calcaires d'Étampes.

Pour éviter l'infiltration directe de contaminants dans le forage, la tête d'ouvrage sera fermée, et positionnée à un niveau de + 0,5 m / sol comme stipulé dans l'arrêté du 11 septembre 2003, et ne présentera pas d'ouverture latérale sur cette hauteur.

Lorsque le forage n'est pas équipé de son groupe de pompage, il sera fermé par un capot étanche, coiffant et cadenassé.

### **9.3.2 Impacts sur les cours d'eau**

Compte tenu des distances, de la conception de l'ouvrage et de la profondeur du niveau d'eau, le forage n'aura aucun impact ni sur les cours d'eau, ni sur les milieux associés. Il n'y aura pas de modification du régime hydraulique.