



Liberté • Égalité • Fraternité
RÉPUBLIQUE FRANÇAISE

Ministère chargé de
l'environnement

Demande d'examen au cas par cas préalable à la réalisation éventuelle d'une évaluation environnementale

Article R. 122-3 du code de l'environnement



N° 14734*03

Ce formulaire sera publié sur le site internet de l'autorité environnementale
Avant de remplir cette demande, lire attentivement la notice explicative

Cadre réservé à l'autorité environnementale

Date de réception :

Dossier complet le :

N° d'enregistrement :

1. Intitulé du projet

2. Identification du (ou des) maître(s) d'ouvrage ou du (ou des) pétitionnaire(s)

2.1 Personne physique

Nom

Prénom

2.2 Personne morale

Dénomination ou raison sociale

Nom, prénom et qualité de la personne
habilitée à représenter la personne morale

RCS / SIRET

Forme juridique

Joignez à votre demande l'annexe obligatoire n°1

3. Catégorie(s) applicable(s) du tableau des seuils et critères annexé à l'article R. 122-2 du code de l'environnement et dimensionnement correspondant du projet

N° de catégorie et sous-catégorie	Caractéristiques du projet au regard des seuils et critères de la catégorie (Préciser les éventuelles rubriques issues d'autres nomenclatures (ICPE, IOTA, etc.))

4. Caractéristiques générales du projet

Doivent être annexées au présent formulaire les pièces énoncées à la rubrique 8.1 du formulaire

4.1 Nature du projet, y compris les éventuels travaux de démolition

4.2 Objectifs du projet

4.3 Décrivez sommairement le projet

4.3.1 dans sa phase travaux

4.3.2 dans sa phase d'exploitation

4.4 A quelle(s) procédure(s) administrative(s) d'autorisation le projet a-t-il été ou sera-t-il soumis ?

La décision de l'autorité environnementale devra être jointe au(x) dossier(s) d'autorisation(s).

4.5 Dimensions et caractéristiques du projet et superficie globale de l'opération - préciser les unités de mesure utilisées

Grandeurs caractéristiques	Valeur(s)

4.6 Localisation du projet

Adresse et commune(s)
d'implantation

Coordonnées géographiques¹

Long. ___° ___' ___" Lat. ___° ___' ___"

Pour les catégories 5° a), 6° a), b) et c), 7° a), b) 9° a), b), c), d), 10°, 11° a) b), 12°, 13°, 22°, 32°, 34°, 38° ; 43° a), b) de l'annexe à l'article R. 122-2 du code de l'environnement :

Point de départ :

Long. ___° ___' ___" Lat. ___° ___' ___"

Point d'arrivée :

Long. ___° ___' ___" Lat. ___° ___' ___"

Communes traversées :

Joignez à votre demande les annexes n° 2 à 6

4.7 S'agit-il d'une modification/extension d'une installation ou d'un ouvrage existant ? Oui Non

4.7.1 Si oui, cette installation ou cet ouvrage a-t-il fait l'objet d'une évaluation environnementale ? Oui Non

4.7.2 Si oui, décrivez sommairement les différentes composantes de votre projet et indiquez à quelle date il a été autorisé ?

¹ Pour l'outre-mer, voir notice explicative

5. Sensibilité environnementale de la zone d'implantation envisagée

Afin de réunir les informations nécessaires pour remplir le tableau ci-dessous, vous pouvez vous rapprocher des services instructeurs, et vous référer notamment à l'outil de cartographie interactive CARMEN, disponible sur le site de chaque direction régionale.

Le site Internet du ministère en charge de l'environnement vous propose, dans la rubrique concernant la demande de cas par cas, la liste des sites internet où trouver les données environnementales par région utiles pour remplir le formulaire.

Le projet se situe-t-il :	Oui	Non	Lequel/Laquelle ?
Dans une zone naturelle d'intérêt écologique, faunistique et floristique de type I ou II (ZNIEFF) ?	<input type="checkbox"/>	<input type="checkbox"/>	
En zone de montagne ?	<input type="checkbox"/>	<input type="checkbox"/>	
Dans une zone couverte par un arrêté de protection de biotope ?	<input type="checkbox"/>	<input type="checkbox"/>	
Sur le territoire d'une commune littorale ?	<input type="checkbox"/>	<input type="checkbox"/>	
Dans un parc national, un parc naturel marin, une réserve naturelle (nationale ou régionale), une zone de conservation halieutique ou un parc naturel régional ?	<input type="checkbox"/>	<input type="checkbox"/>	
Sur un territoire couvert par un plan de prévention du bruit, arrêté ou le cas échéant, en cours d'élaboration ?	<input type="checkbox"/>	<input type="checkbox"/>	
Dans un bien inscrit au patrimoine mondial ou sa zone tampon, un monument historique ou ses abords ou un site patrimonial remarquable ?	<input type="checkbox"/>	<input type="checkbox"/>	
Dans une zone humide ayant fait l'objet d'une délimitation ?	<input type="checkbox"/>	<input type="checkbox"/>	

Dans une commune couverte par un plan de prévention des risques naturels prévisibles (PPRN) ou par un plan de prévention des risques technologiques (PPRT) ? Si oui, est-il prescrit ou approuvé ?	<input type="checkbox"/>	<input type="checkbox"/>	
Dans un site ou sur des sols pollués ?	<input type="checkbox"/>	<input type="checkbox"/>	
Dans une zone de répartition des eaux ?	<input type="checkbox"/>	<input type="checkbox"/>	
Dans un périmètre de protection rapprochée d'un captage d'eau destiné à la consommation humaine ou d'eau minérale naturelle ?	<input type="checkbox"/>	<input type="checkbox"/>	
Dans un site inscrit ?	<input type="checkbox"/>	<input type="checkbox"/>	
Le projet se situe-t-il, dans ou à proximité :	Oui	Non	Lequel et à quelle distance ?
D'un site Natura 2000 ?	<input type="checkbox"/>	<input type="checkbox"/>	
D'un site classé ?	<input type="checkbox"/>	<input type="checkbox"/>	

6. Caractéristiques de l'impact potentiel du projet sur l'environnement et la santé humaine au vu des informations disponibles

6.1 Le projet envisagé est-il **susceptible** d'avoir les incidences notables suivantes ?

Veillez compléter le tableau suivant :

Incidences potentielles		Oui	Non	De quelle nature ? De quelle importance ? <i>Appréciez sommairement l'impact potentiel</i>
Ressources	Engendre-t-il des prélèvements d'eau ? Si oui, dans quel milieu ?	<input type="checkbox"/>	<input type="checkbox"/>	
	Impliquera-t-il des drainages / ou des modifications prévisibles des masses d'eau souterraines ?	<input type="checkbox"/>	<input type="checkbox"/>	
	Est-il excédentaire en matériaux ?	<input type="checkbox"/>	<input type="checkbox"/>	
	Est-il déficitaire en matériaux ? Si oui, utilise-t-il les ressources naturelles du sol ou du sous-sol ?	<input type="checkbox"/>	<input type="checkbox"/>	
Milieu naturel	Est-il susceptible d'entraîner des perturbations, des dégradations, des destructions de la biodiversité existante : faune, flore, habitats, continuités écologiques ?	<input type="checkbox"/>	<input type="checkbox"/>	
	Si le projet est situé dans ou à proximité d'un site Natura 2000, est-il susceptible d'avoir un impact sur un habitat / une espèce inscrit(e) au Formulaire Standard de Données du site ?	<input type="checkbox"/>	<input type="checkbox"/>	

	Est-il susceptible d'avoir des incidences sur les autres zones à sensibilité particulière énumérées au 5.2 du présent formulaire ?	<input type="checkbox"/>	<input type="checkbox"/>	
	Engendre-t-il la consommation d'espaces naturels, agricoles, forestiers, maritimes ?	<input type="checkbox"/>	<input type="checkbox"/>	
Risques	Est-il concerné par des risques technologiques ?	<input type="checkbox"/>	<input type="checkbox"/>	
	Est-il concerné par des risques naturels ?	<input type="checkbox"/>	<input type="checkbox"/>	
	Engendre-t-il des risques sanitaires ? Est-il concerné par des risques sanitaires ?	<input type="checkbox"/> <input type="checkbox"/>	<input type="checkbox"/> <input type="checkbox"/>	
Nuisances	Engendre-t-il des déplacements/des trafics	<input type="checkbox"/>	<input type="checkbox"/>	
	Est-il source de bruit ? Est-il concerné par des nuisances sonores ?	<input type="checkbox"/> <input type="checkbox"/>	<input type="checkbox"/> <input type="checkbox"/>	

	<p>Engendre-t-il des odeurs ?</p> <p>Est-il concerné par des nuisances olfactives ?</p>	<input type="checkbox"/>	<input type="checkbox"/>	
	<p>Engendre-t-il des vibrations ?</p> <p>Est-il concerné par des vibrations ?</p>	<input type="checkbox"/>	<input type="checkbox"/>	
	<p>Engendre-t-il des émissions lumineuses ?</p> <p>Est-il concerné par des émissions lumineuses ?</p>	<input type="checkbox"/>	<input type="checkbox"/>	
Emissions	<p>Engendre-t-il des rejets dans l'air ?</p>	<input type="checkbox"/>	<input type="checkbox"/>	
	<p>Engendre-t-il des rejets liquides ?</p> <p>Si oui, dans quel milieu ?</p>	<input type="checkbox"/>	<input type="checkbox"/>	
	<p>Engendre-t-il des effluents ?</p>	<input type="checkbox"/>	<input type="checkbox"/>	
	<p>Engendre-t-il la production de déchets non dangereux, inertes, dangereux ?</p>	<input type="checkbox"/>	<input type="checkbox"/>	

Patrimoine / Cadre de vie / Population	Est-il susceptible de porter atteinte au patrimoine architectural, culturel, archéologique et paysager ?	<input type="checkbox"/>	<input type="checkbox"/>	
	Engendre-t-il des modifications sur les activités humaines (agriculture, sylviculture, urbanisme, aménagements), notamment l'usage du sol ?	<input type="checkbox"/>	<input type="checkbox"/>	

6.2 Les incidences du projet identifiées au 6.1 sont-elles susceptibles d'être cumulées avec d'autres projets existants ou approuvés ?

Oui Non Si oui, décrivez lesquelles :

6.3 Les incidences du projet identifiées au 6.1 sont-elles susceptibles d'avoir des effets de nature transfrontière ?

Oui Non Si oui, décrivez lesquels :

6.4 Description, le cas échéant, des mesures et des caractéristiques du projet destinées à éviter ou réduire les effets négatifs notables du projet sur l'environnement ou la santé humaine (pour plus de précision, il vous est possible de joindre une annexe traitant de ces éléments) :

7. Auto-évaluation (facultatif)

Au regard du formulaire rempli, estimez-vous qu'il est nécessaire que votre projet fasse l'objet d'une évaluation environnementale ou qu'il devrait en être dispensé ? Expliquez pourquoi.

8. Annexes

8.1 Annexes obligatoires

Objet		
1	Document CERFA n°14734 intitulé « informations nominatives relatives au maître d'ouvrage ou pétitionnaire » - non publié ;	<input type="checkbox"/>
2	Un plan de situation au 1/25 000 ou, à défaut, à une échelle comprise entre 1/16 000 et 1/64 000 (Il peut s'agir d'extraits cartographiques du document d'urbanisme s'il existe) ;	<input type="checkbox"/>
3	Au minimum, 2 photographies datées de la zone d'implantation, avec une localisation cartographique des prises de vue, l'une devant permettre de situer le projet dans l'environnement proche et l'autre de le situer dans le paysage lointain ;	<input type="checkbox"/>
4	Un plan du projet <u>ou</u> , pour les travaux, ouvrages ou aménagements visés aux catégories 5° a), 6°a), b) et c), 7°a), b), 9°a), b), c), d), 10°, 11°a), b), 12°, 13°, 22°, 32, 38° ; 43° a) et b) de l'annexe à l'article R. 122-2 du code de l'environnement un projet de tracé ou une enveloppe de tracé ;	<input type="checkbox"/>
5	Sauf pour les travaux, ouvrages ou aménagements visés aux 5° a), 6°a), b) et c), 7° a), b), 9°a), b), c), d), 10°, 11°a), b), 12°, 13°, 22°, 32, 38° ; 43° a) et b) de l'annexe à l'article R. 122-2 du code de l'environnement : plan des abords du projet (100 mètres au minimum) pouvant prendre la forme de photos aériennes datées et complétées si nécessaire selon les évolutions récentes, à une échelle comprise entre 1/2 000 et 1/5 000. Ce plan devra préciser l'affectation des constructions et terrains avoisinants ainsi que les canaux, plans d'eau et cours d'eau ;	<input type="checkbox"/>
6	Si le projet est situé dans un site Natura 2000, un plan de situation détaillé du projet par rapport à ce site. Dans les autres cas, une carte permettant de localiser le projet par rapport aux sites Natura 2000 sur lesquels le projet est susceptible d'avoir des effets.	<input type="checkbox"/>

8.2 Autres annexes volontairement transmises par le maître d'ouvrage ou pétitionnaire

Veillez compléter le tableau ci-joint en indiquant les annexes jointes au présent formulaire d'évaluation, ainsi que les parties auxquelles elles se rattachent

Objet
Note complémentaire au dossier cas par cas

9. Engagement et signature

Je certifie sur l'honneur l'exactitude des renseignements ci-dessus



Fait à VERSAILLES

le, 02/01/2023

Signature



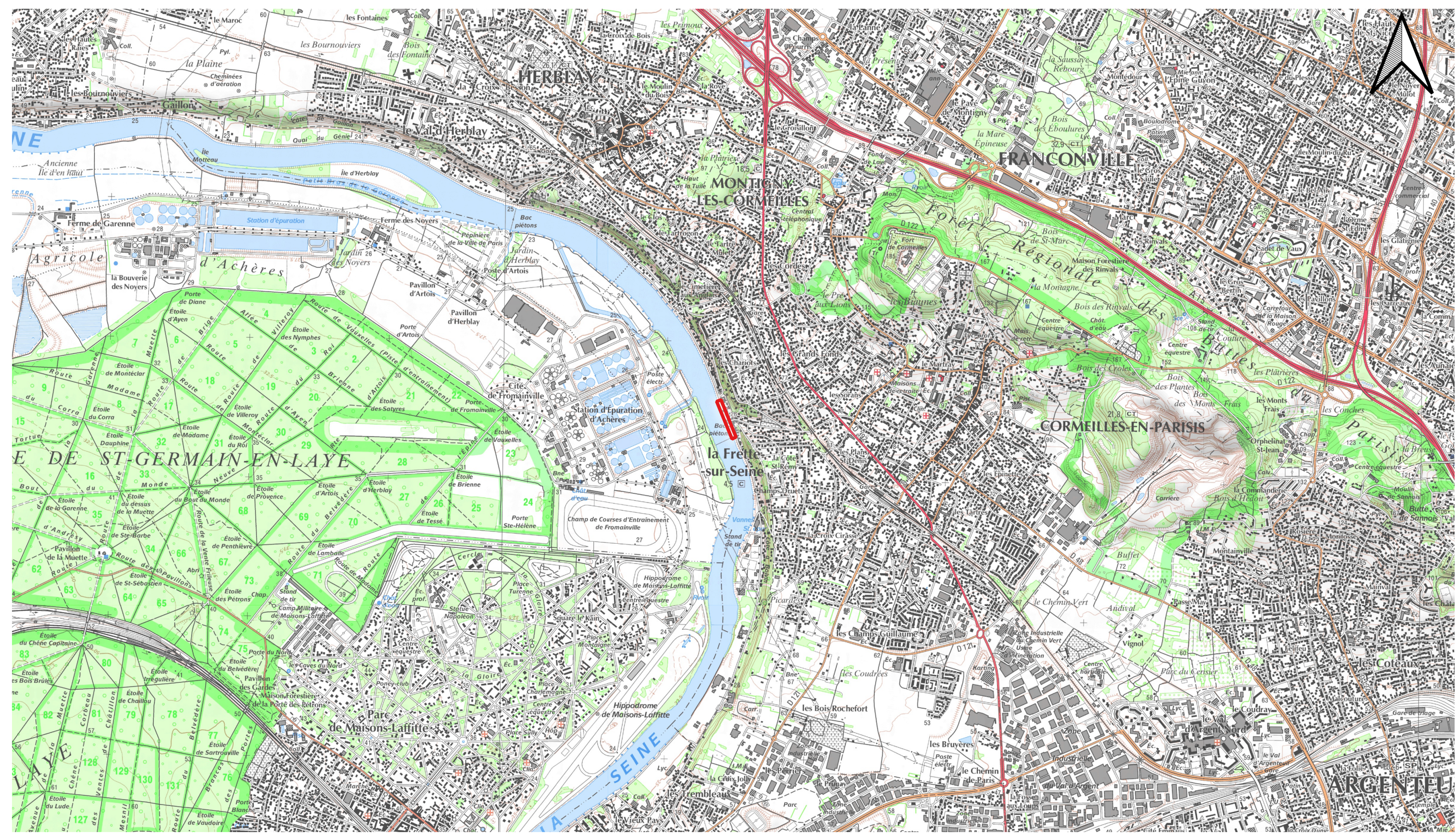

Annexe n°2 : plan de situation au 1/25 000e

 Secteur Projet

échelle : 1:25 000

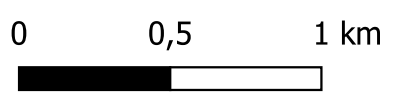

ARTELIA
 01-12-2022
 J. PELHATE
 Affaire n° 8420500
 Projection : Lambert 93
 Sources :
 SCAN 25 TOPO®

ANNEXE n°3 : Photographies des zones d'implantation

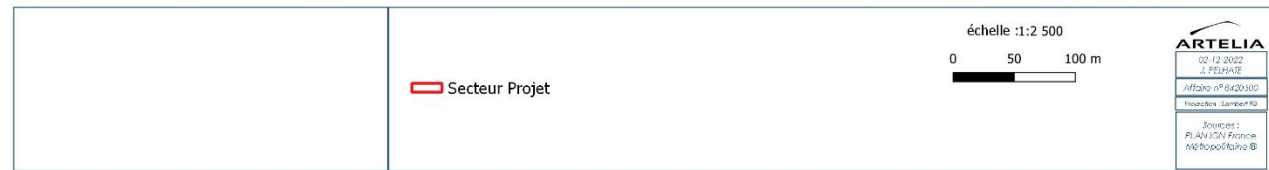
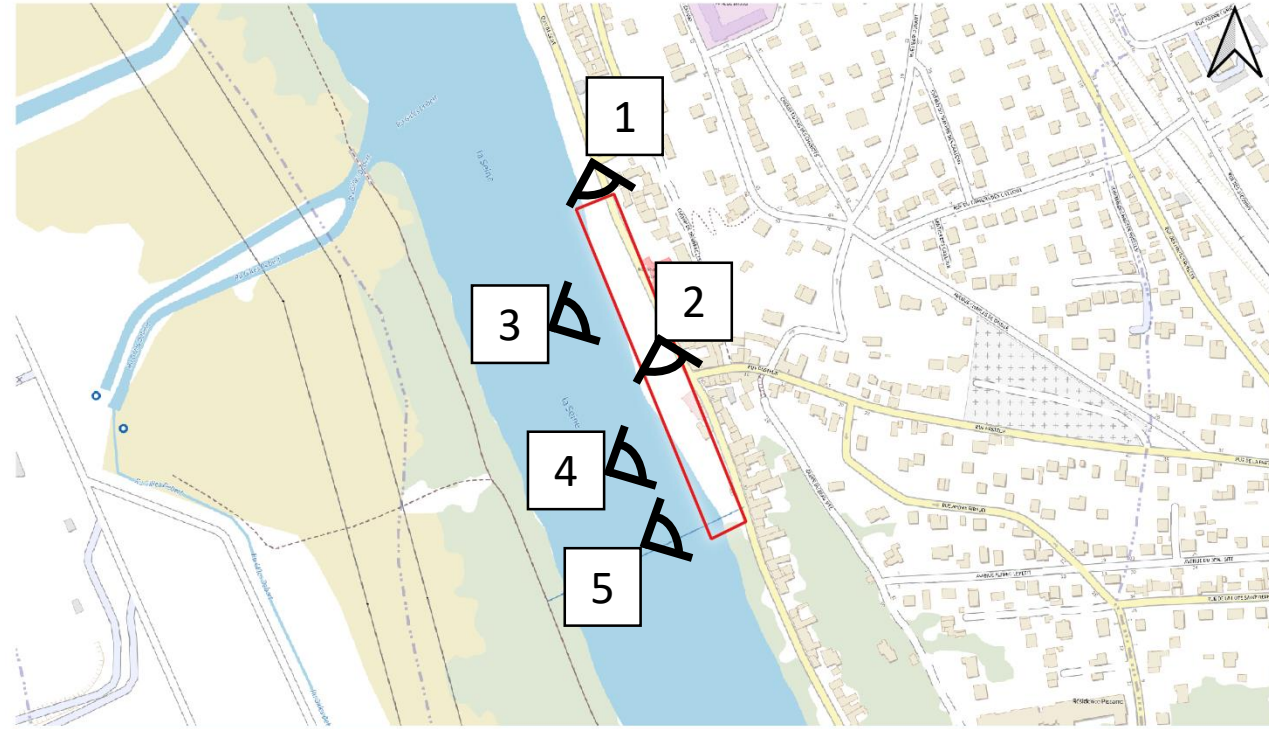



Travaux d'aménagement des berges sur la commune de la Frette-sur-Seine

AVANT PROJET
Dossier de Plans

ARTELIA

ARTELIA

LISTE DES PLANS

LISTE DES PLANS			
N° DE SERIE DE PLAN	FAMILLE DE PLAN	TITRE	SOUS-TITRE
PDG			
101	PLANS GENERAUX	LISTE DES PLANS	
102	PLANS GENERAUX	PLAN DE SITUATION	VUE EN PLAN
103	PLANS GENERAUX	VUE EN PLAN DE L'EXISTANT	VUE EN PLAN
201	PLANS PROJET	VUE EN PLAN DU PROJET	VUE EN PLAN
202	PLANS PROJET	PROFIL 2.1	COUPE
203	PLANS PROJET	PROFIL 2.2	COUPE
204	PLANS PROJET	PROFIL 2.3	COUPE
204b	PLANS PROJET	Aménagement au niveau du prunus	VUE EN PLAN
205	PLANS PROJET	PROFIL 3	COUPE
206	PLANS PROJET	PROFIL 5	COUPE
207	PLANS PROJET	PROFIL 6-1	COUPE
208	PLANS PROJET	PROFIL 8	COUPE
209	PLANS PROJET	PROFIL 9	COUPE
210	PLANS PROJET	PROFIL 11	COUPE
211	PLANS PROJET	PROFIL 13	COUPE

LOCALISATION DU SITE

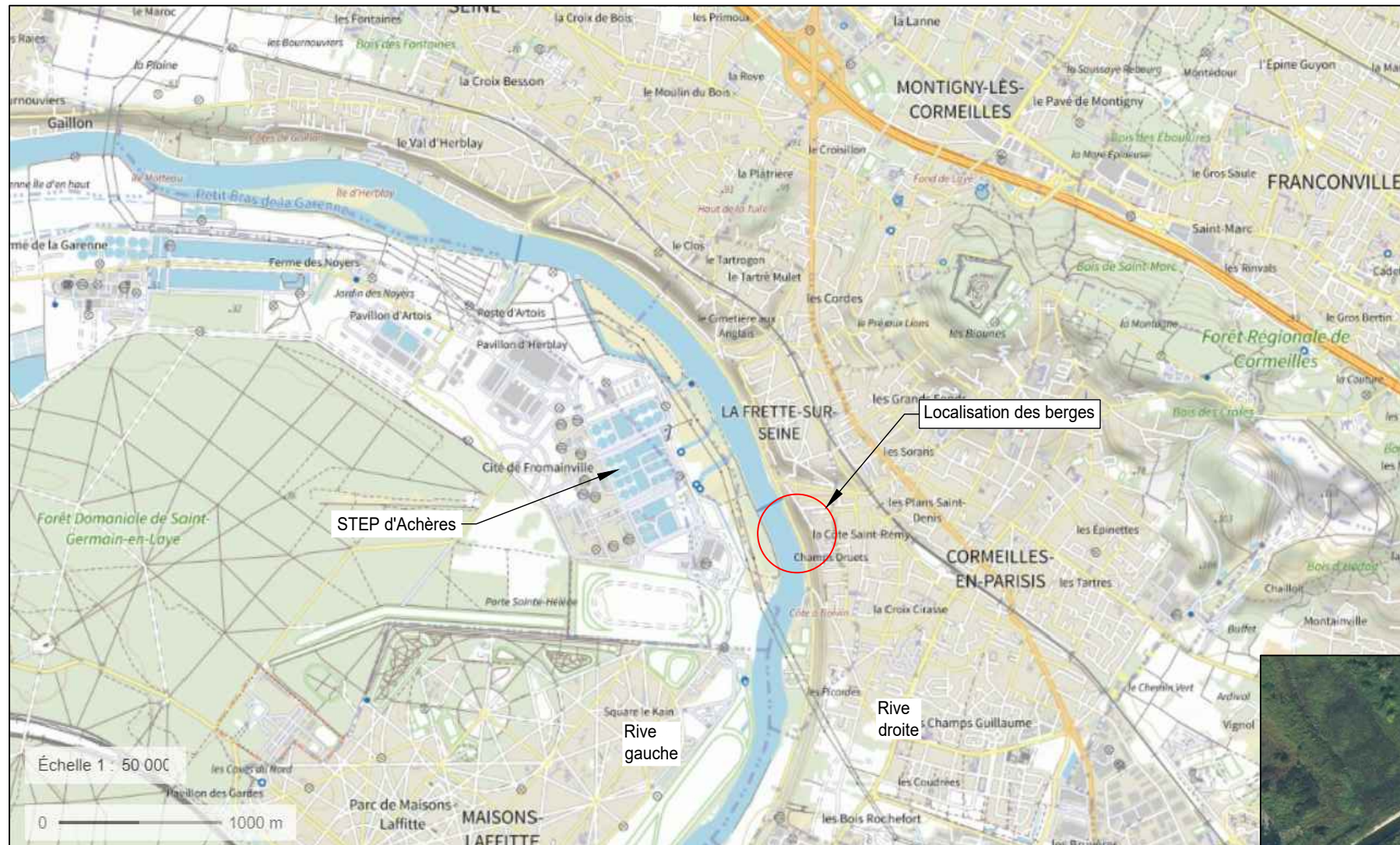

PLAN DE SITUATION

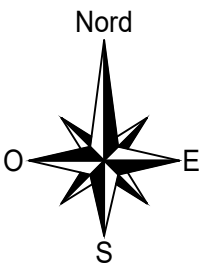

VUE AERIEENNE

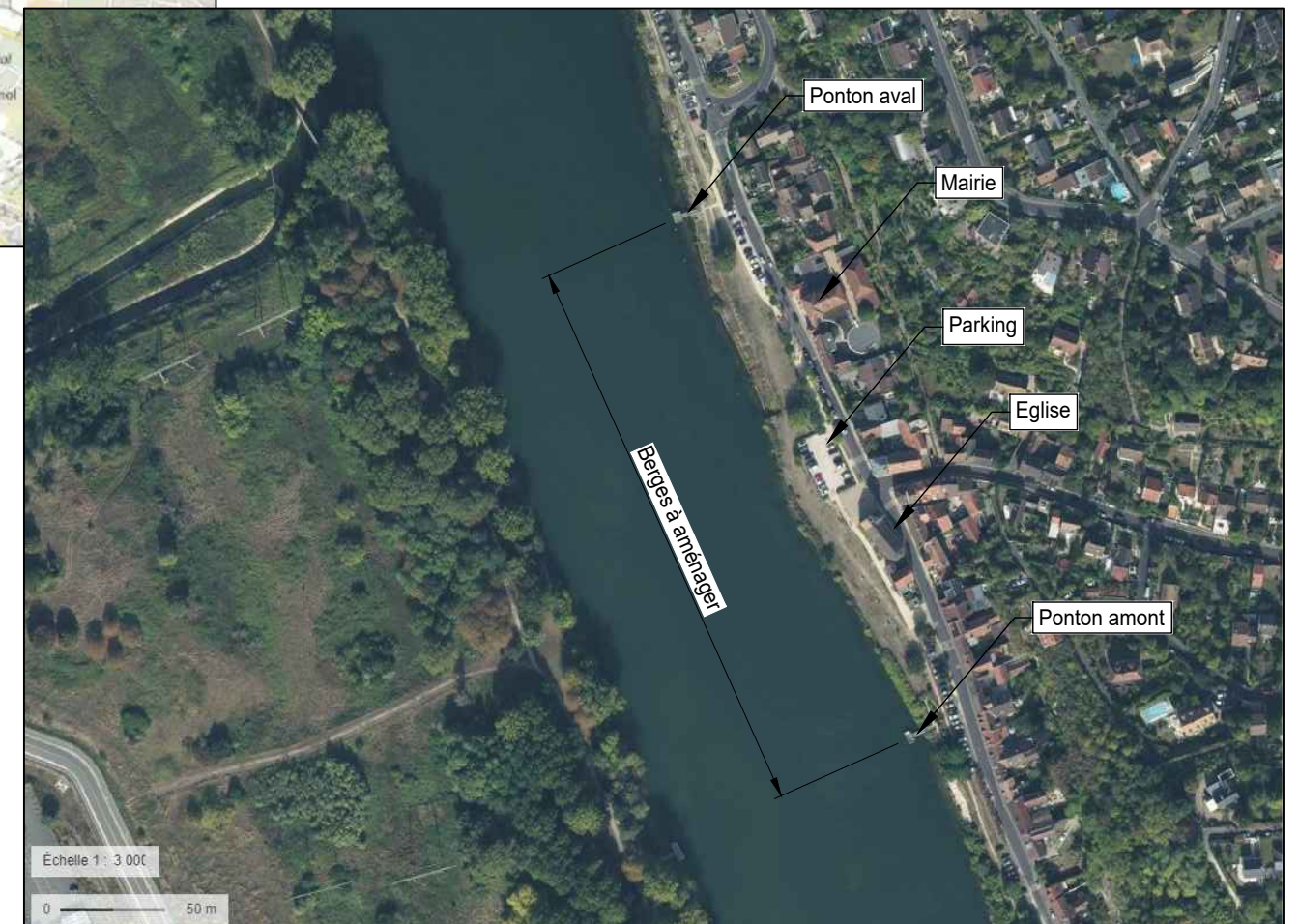

Carte et photo aérienne issues
du site geoportail.gouv.fr

Dessiné par :	Date création :	Plan n° :	AVP
JCU	10/2022	102	
Vérifié par :	Echelle :	Format d'édition :	
R RN	-	A3	

VUE EN PLAN DE L'EXISTANT

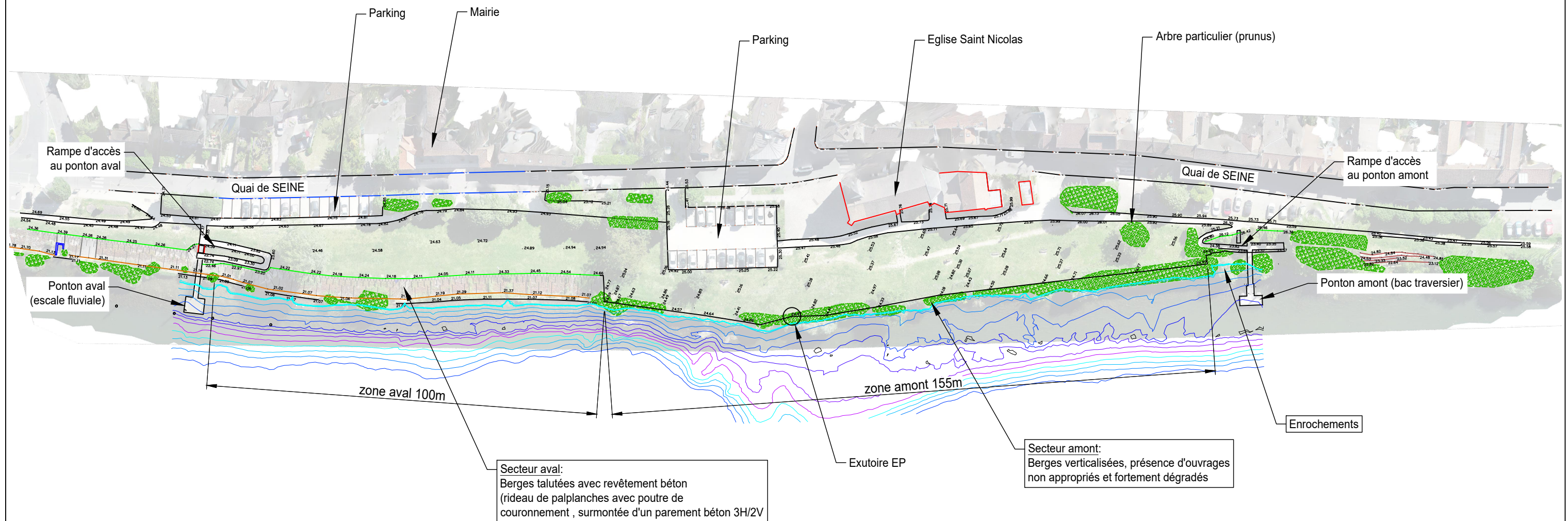
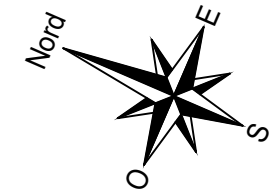

Relevé topographique et bathymétrique effectué par INGEO le 28/06/2021



Mission de Maîtrise d'oeuvre pour la réalisation de travaux d'aménagements des berges sur la commune de la Frette-sur-Seine

PLANS GENERAUX - VUE EN PLAN DE L'EXISTANT



Dessiné par :	Date création :	Plan n° :	AVP
JCU	10/2022	103	
Vérifié par :	Echelle :	Format d'édition :	
R RN	1/1000 ème	A3	

VUE EN PLAN DU PROJET

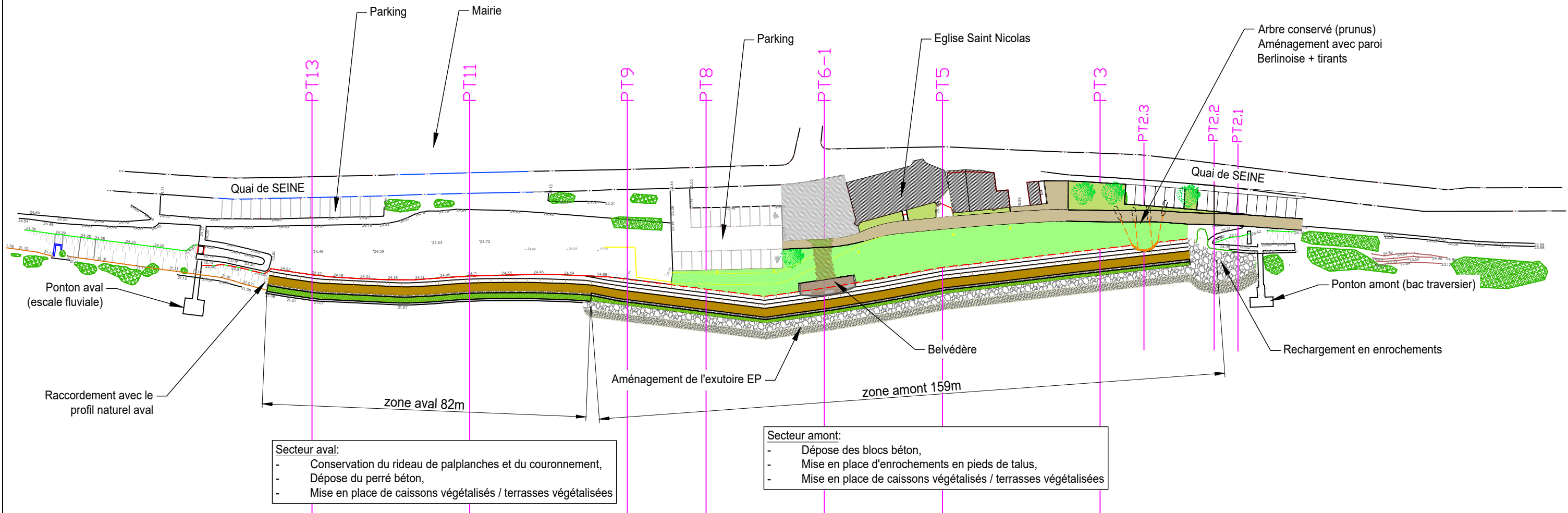
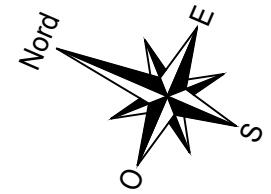

Secteur aval:

- Conservation du rideau de palplanches et du couronnement,
- Dépose du perré béton,
- Mise en place de caissons végétalisés / terrasses végétalisées

Secteur amont:

- Dépose des blocs béton,
- Mise en place d'enrochements en pieds de talus,
- Mise en place de caissons végétalisés / terrasses végétalisées



Dessiné par : JCU	Date création : 10/2022	Plan n° : 201	AVP
Vérifié par : RRN	Echelle : 1/1000 ème	Format d'édition : A3	

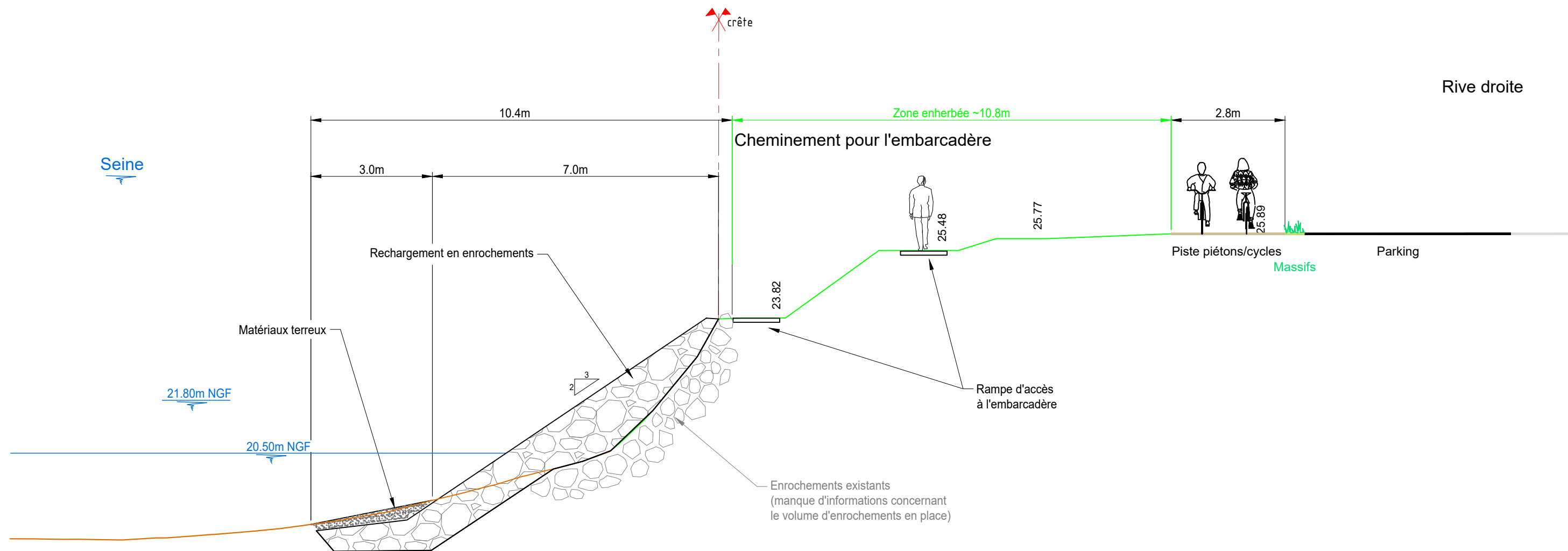

Dessiné par : JCU	Date création : 10/2022	Plan n° : 202	AVP
Vérifié par : RRN	Echelle : 1/100 ème	Format d'édition : A3	

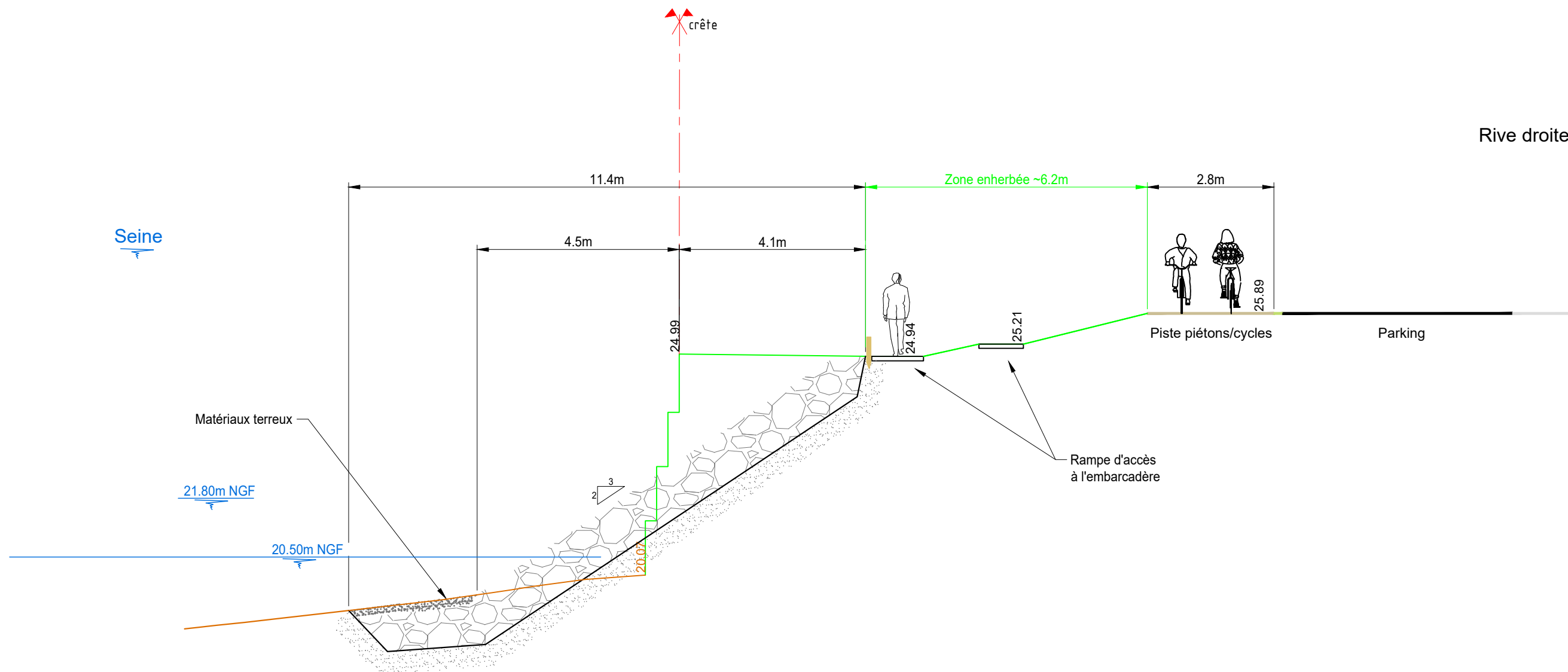

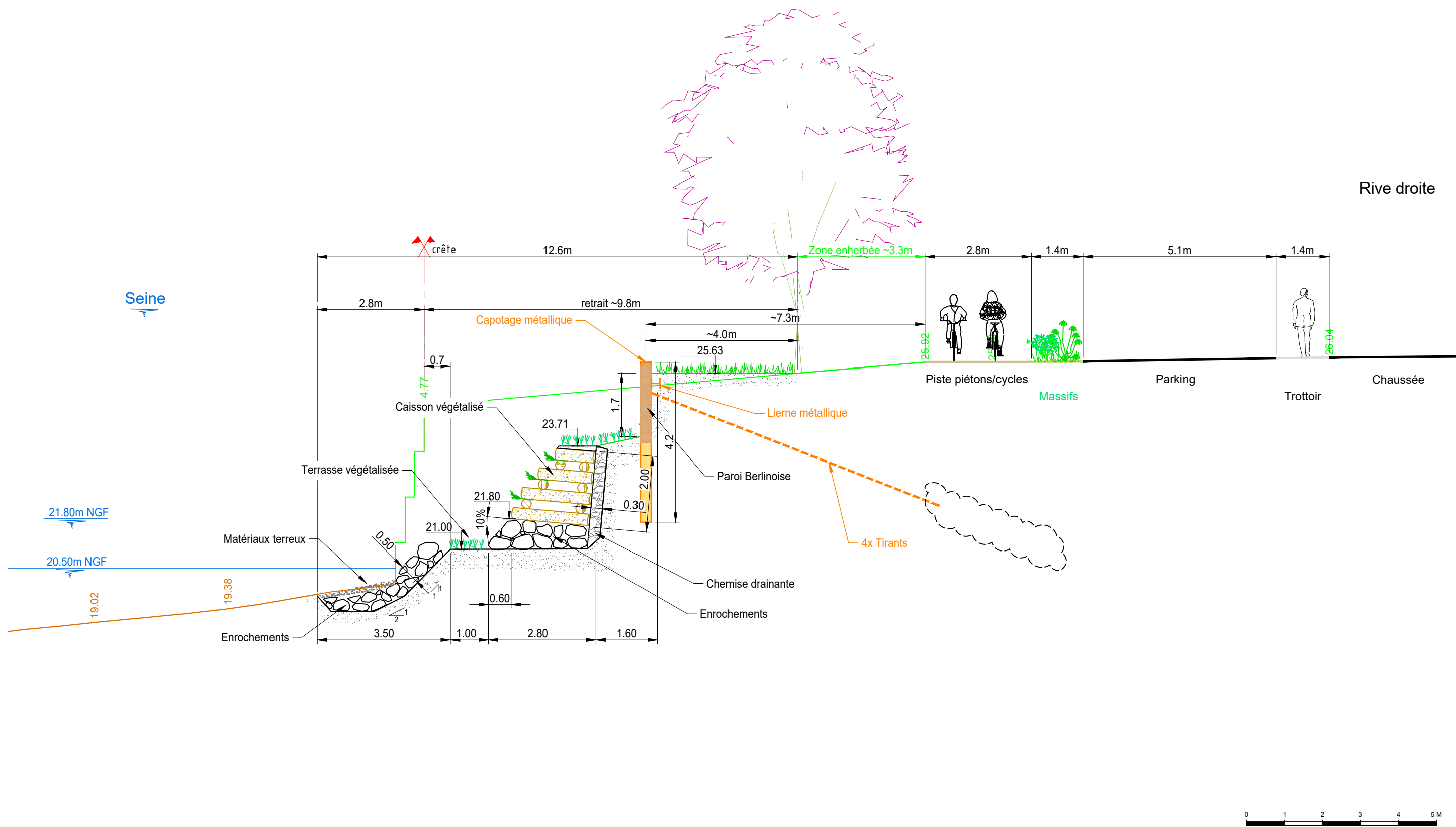

Raccord amont
vue en plan
Aménagement au niveau du prunus

Rive droite

Seine

Paroi Berlinoise

Tirant extérieur

Tirants

Liernes soudées sur les profils,
et liées entre elles

Tirant extérieur

Bastaings

Profils U fichés dans le sol

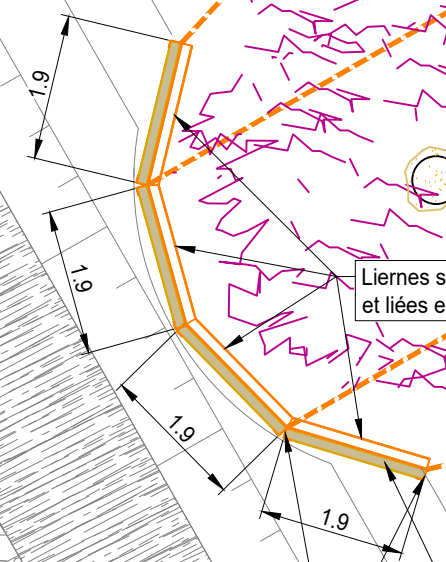

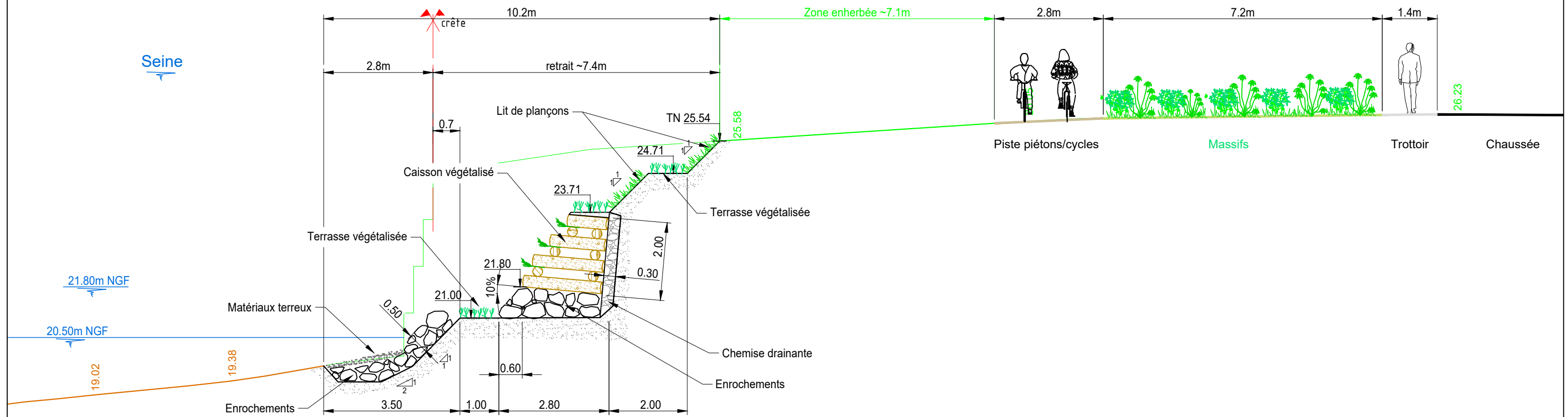

Dessiné par : JCU	Date création : 10/2022	Plan n° : 205	AVP
Vérifié par : RRN	Echelle : 1/100 ème	Format d'édition : A3	

Zone amont
PROFIL 5

Rive droite

Bâtiment

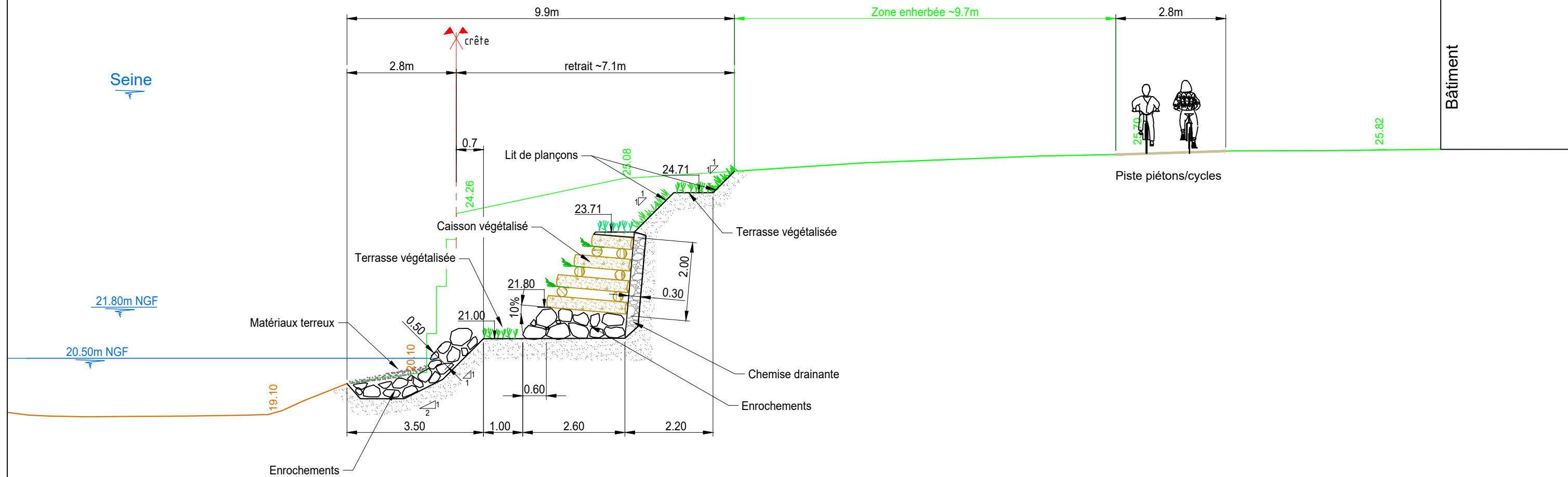

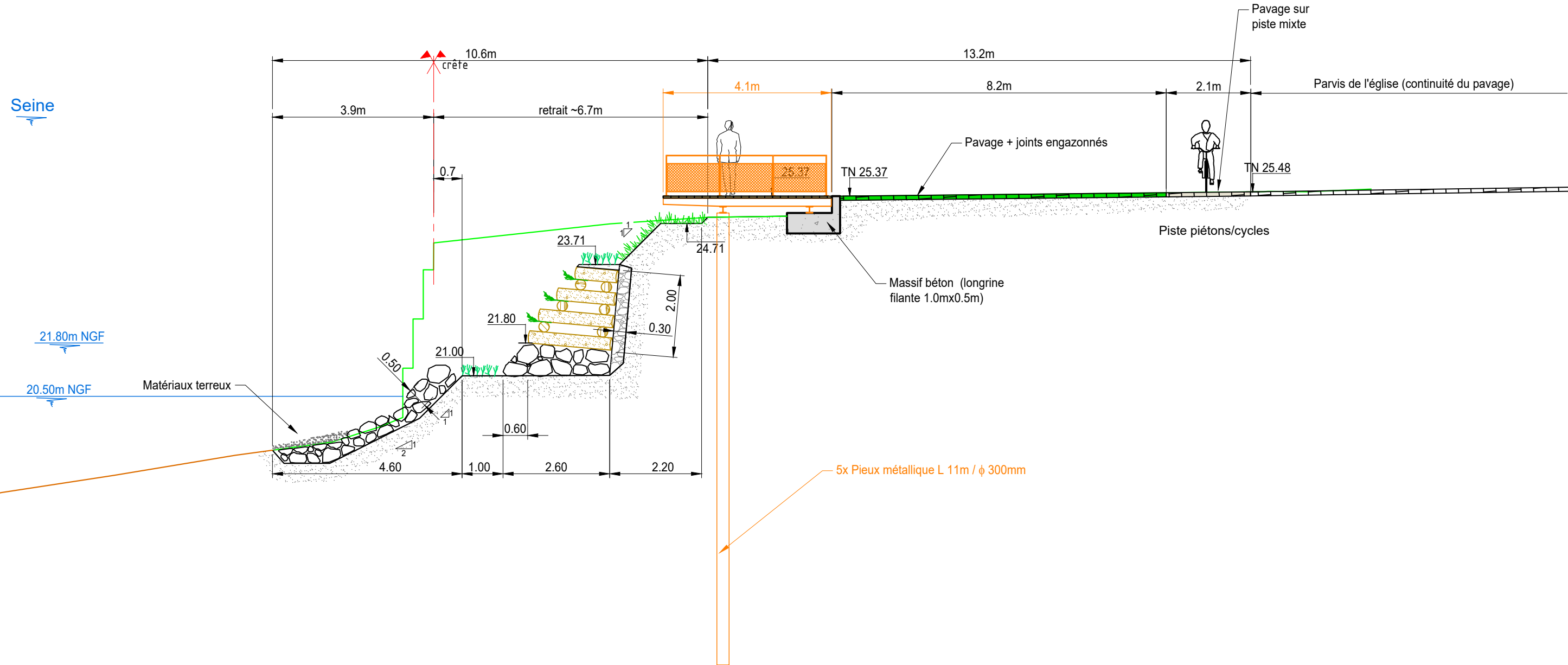

Dessiné par : JCU	Date création : 10/2022	Plan n° : 207	AVP
Vérifié par : RRN	Echelle : 1/100 ème	Format d'édition : A3	

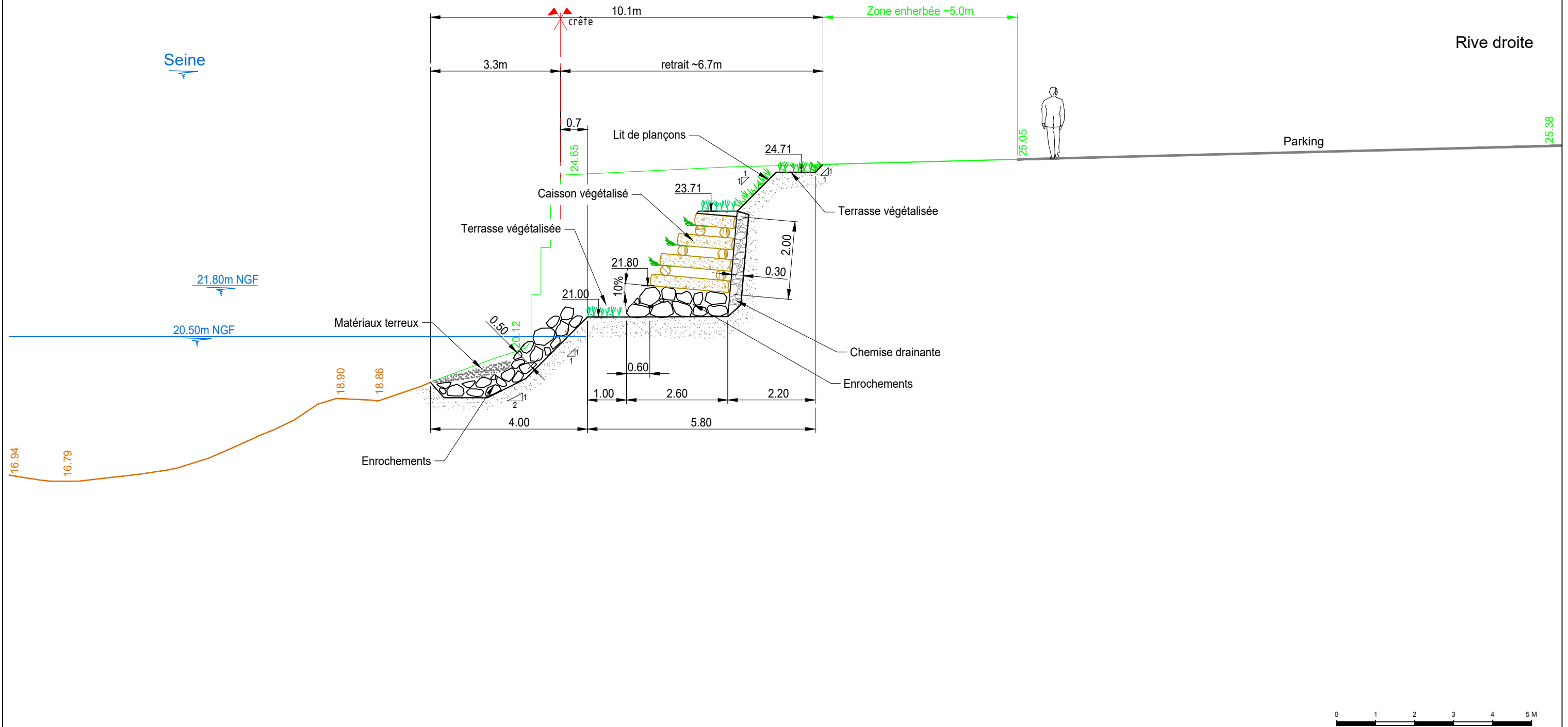

Dessiné par : JCU	Date création : 10/2022	Plan n° : 208	AVP
Vérifié par : RRN	Echelle : 1/100 ème	Format d'édition : A3	

Seine

21.80m NGF

20.50m NGF

13.53

15.60

18.09

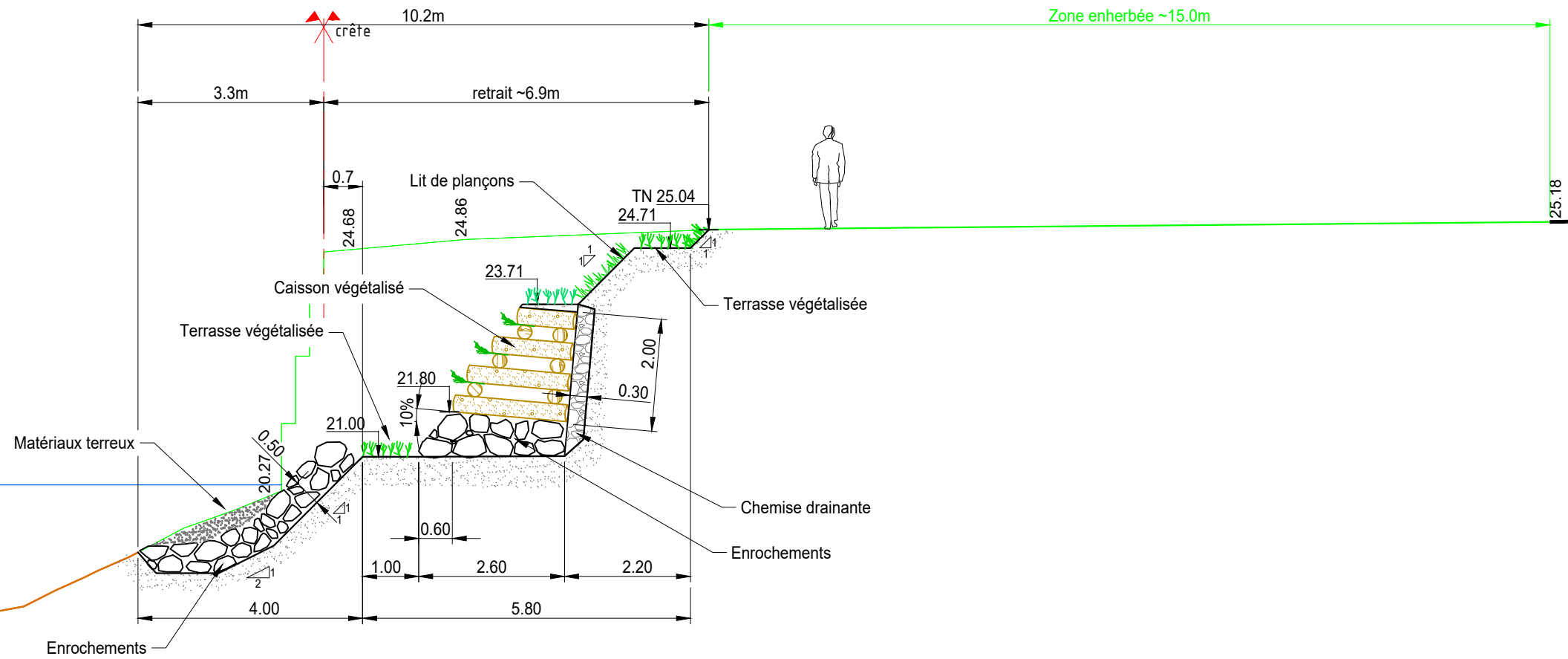

Dessiné par : JCU	Date création : 10/2022	Plan n° : 209	AVP
Vérifié par : RRN	Echelle : 1/100 ème	Format d'édition : A3	

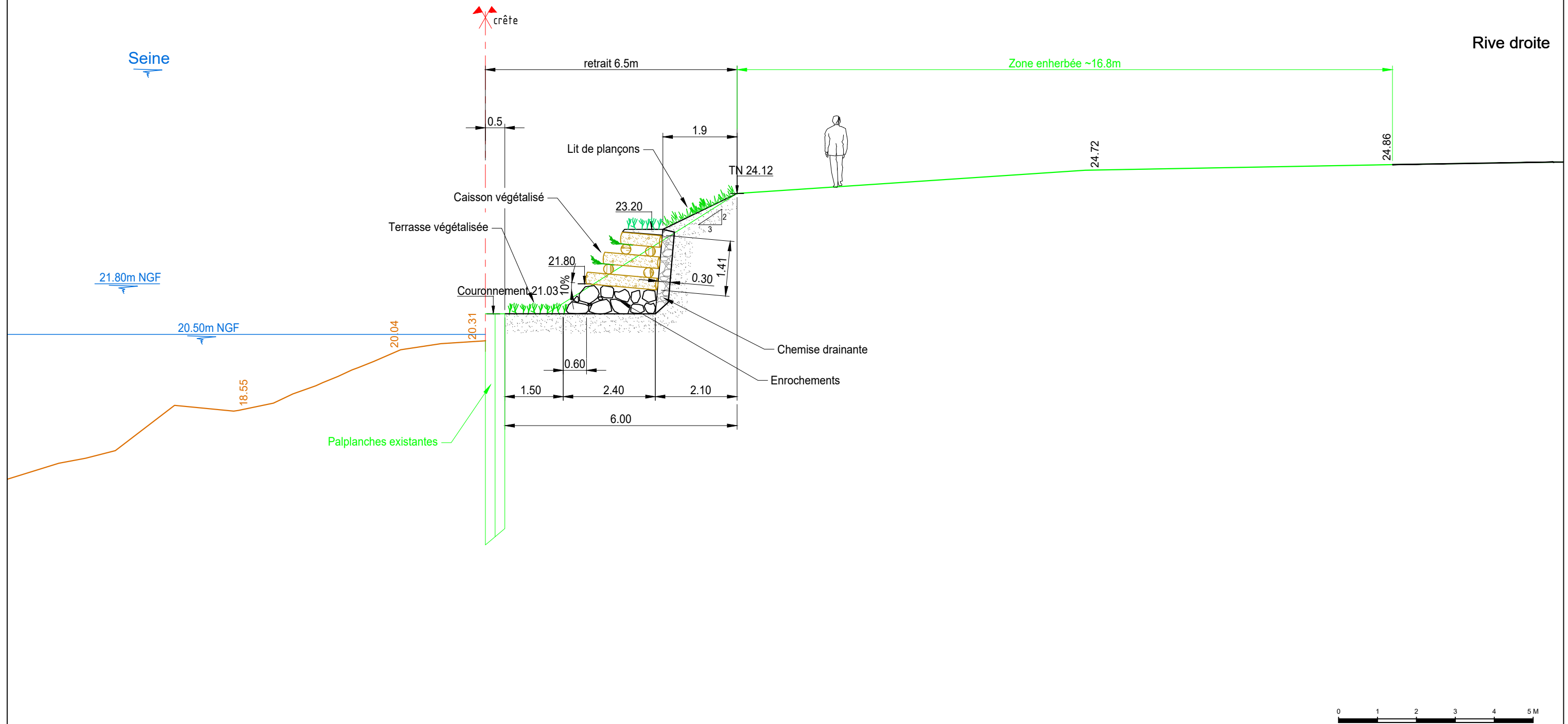

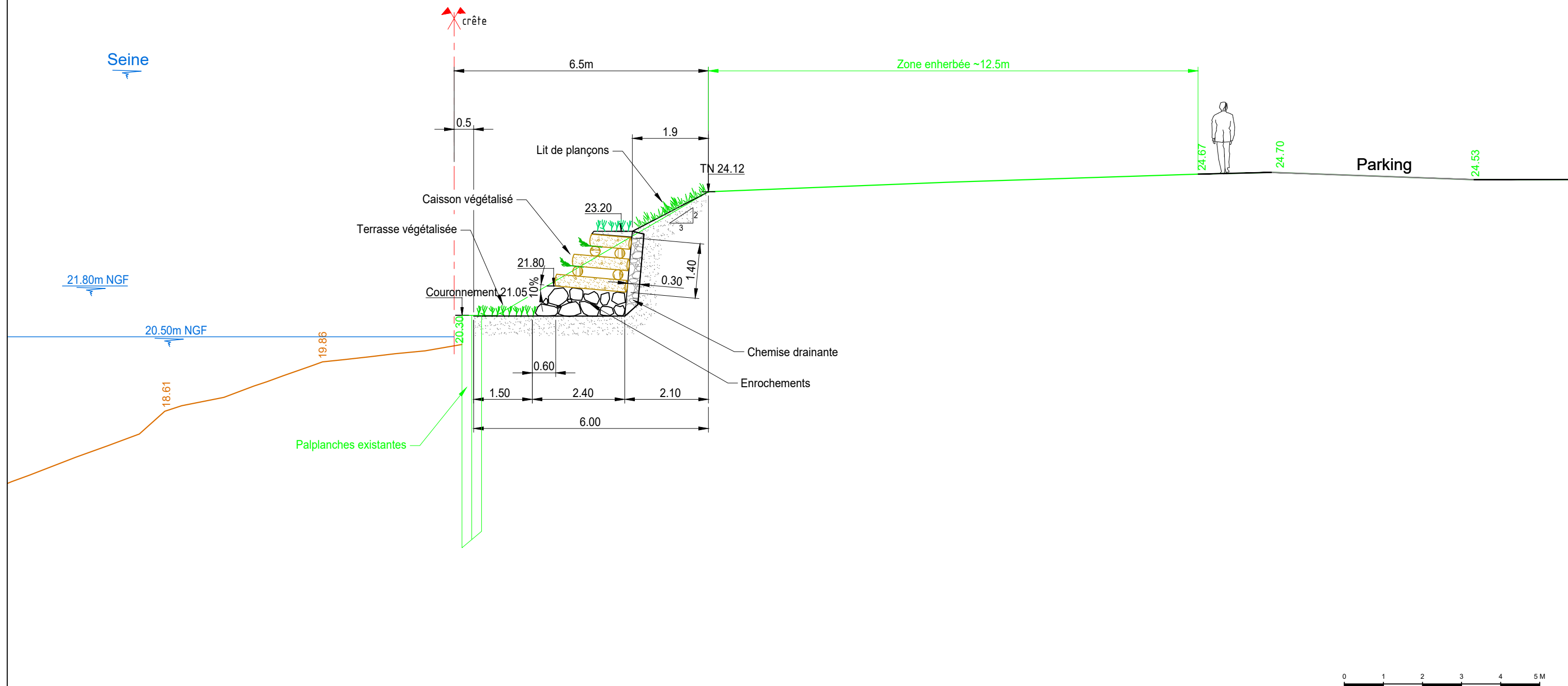

Dessiné par : JCU	Date création : 10/2022	Plan n° : 211	AVP
Vérifié par : RRN	Echelle : 1/100 ème	Format d'édition : A3	

Zone d'habitation
basses de type
pavillonnaire, avec
jardin

La Seine

Station d'épuration
Seine Aval



Annexe n°5 : plan de situation au 1/2000e

 Secteur Projet

échelle :1:2 000

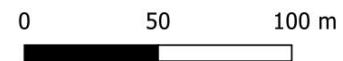

ARTELIA

02-12-2022
J. PELHATE

Affaire n° 8420500

Projection : Lambert 93

Sources :
IGN®

TRAVAUX D'AMENAGEMENT DES BERGES SUR LA COMMUNE DE LA FRETTE-SUR-SEINE

INCIDENCES SUR LES SITES NATURA 2000

EVALUATION DES INCIDENCES DU PROJET SUR LES SITES NATURA 2000

Aucune zone Natura 2000 n'est située à proximité du site de projet. La zone la plus proche se situe à 9 km à l'Est et s'intitule « Sites de Seine Saint-Denis » (figure suivante). Cette ZPS porte le code FR1112013.



Figure: Localisation du site Natura 2000 le plus proche (Source : Géoportail)

Le site correspond en fait au « Parc Départemental de l'Île Saint-Denis », qui constitue l'une des 14 entités du site Natura 2000 global.

D'après l'INPN, « il existe au sein du département de Seine-Saint-Denis des îlots qui accueillent une avifaune d'un grand intérêt en milieu urbain et péri-urbain. [...] Douze espèces d'oiseaux citées dans l'annexe 1 de la directive " Oiseaux " fréquentent de façon plus ou moins régulière les espaces naturels du département, qu'elles soient sédentaires ou de passage. Cinq de ces espèces nichent régulièrement dans le département : le Blongios nain (nicheur très rare en Ile-de-France), le Martin-pêcheur d'Europe, la Bondrée apivore, le Pic noir et le Pic mar (nicheurs assez rares en Ile-de-France). La Pie-grièche écorcheur et la Gorge-bleue à miroir y ont niché jusqu'à une époque récente. [...]

Une grande part des espaces naturels du département de Seine-Saint-Denis ont été créés de toutes pièces, à l'emplacement d'espaces cultivés (terres maraîchères) ou de friches industrielles. Par ailleurs, il subsiste des paysages ayant conservé un aspect plus naturel. Quelques boisements restent accueillants pour le Pic noir et la Bondrée apivore. Certaines îles de la Seine et de la Marne (Haute-Île, Île de Saint-Denis) permettent au Martin-pêcheur d'Europe de nicher. La diversité des habitats disponibles est particulièrement attractive vis-à-vis d'oiseaux stationnant en halte migratoire ou en hivernage. »

Le projet n'est pas susceptible d'impacter la zone Natura 2000 pour plusieurs raisons :

Grande distance séparant le projet de la zone Natura 2000 (9 km) ; cette distance est qui plus est couverte par des espaces très urbanisés qui représentent une véritable coupure ;

Caractère isolé du site Natura 2000 en lui-même, qui est par définition un îlot ;

Projet situé en aval sur la Seine. Une augmentation ponctuelle et locale de la turbidité durant les travaux n'aurait donc aucun impact sur la zone Natura 2000.

C'est pourquoi nous considérons ici qu'une notice d'incidences Natura 2000 n'est pas nécessaire.



TRAVAUX D'AMENAGEMENT DES BERGES SUR LA COMMUNE DE LA FRETTE-SUR-SEINE

SITUATION PAR RAPPORT AU SCHEMA ENVIRONNEMENTAL DES BERGES D'ILE DE FRANCE

Schéma environnemental des berges d'Ile-de-France

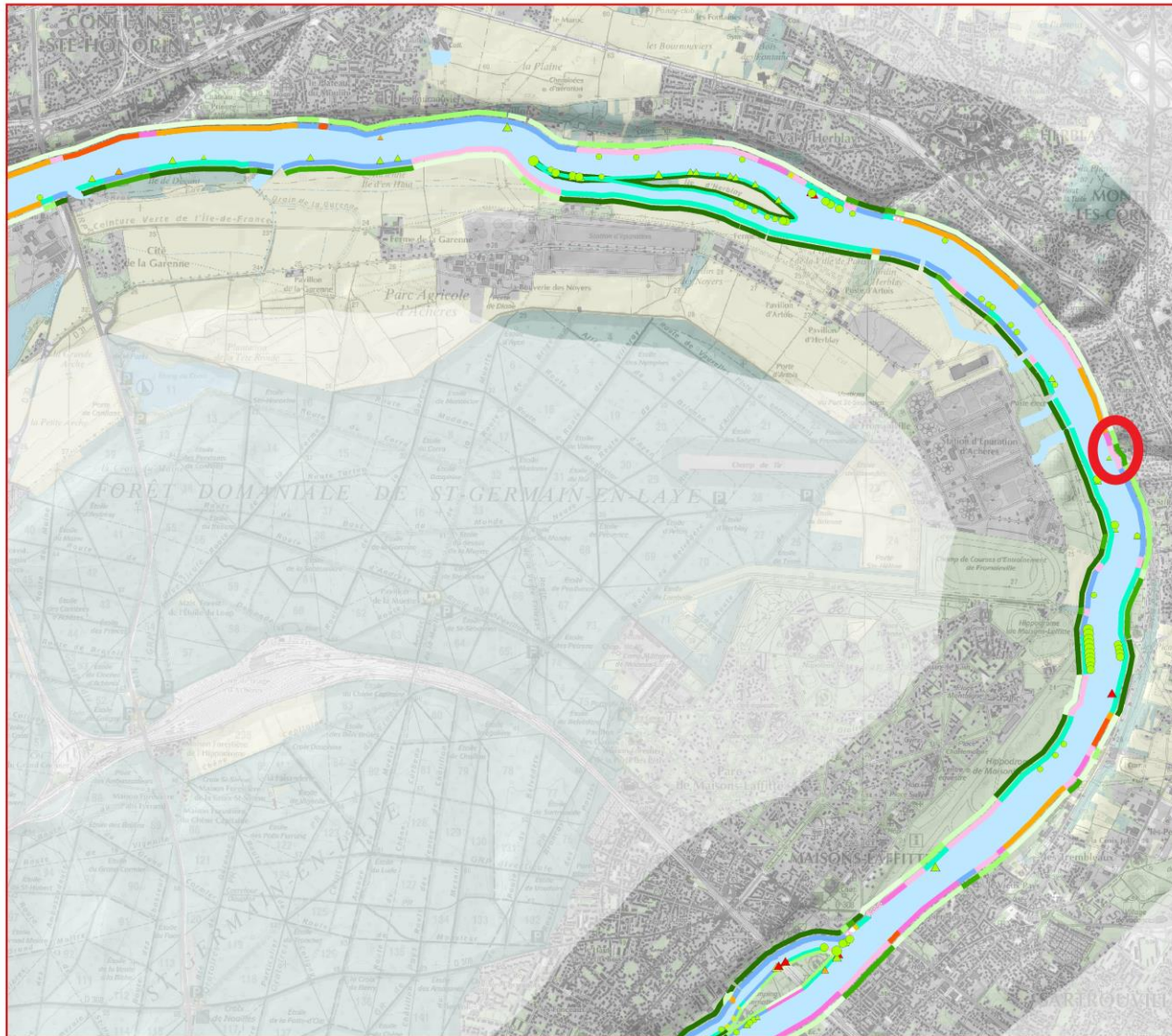

Orientations d'intervention



Proposition d'intervention de renaturation

- étudier la possibilité de coexistence d'une continuité écologique avec les contraintes présentes
- renaturer entièrement la berge
- renaturer le pied de berge
- étudier la possibilité d'améliorer une continuité écologique existante
- épaissir
- diversifier la végétation
- conserver

Risque : état de dégradation d'un aménagement de berge combiné à la proximité d'un enjeu

- nul
- faible
- moyen
- fort

Opportunité effective de renaturation ou de valorisation

- très faible
- faible
- moyenne
- forte
- très forte

Éléments d'appréciation de l'opportunité de conserver les points d'érosion ou d'intervenir en génie végétal ou en génie civil

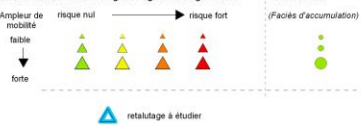

IAU INSTITUT D'AMÉNAGEMENT ET D'URBANISME ÎLE-DE-FRANCE

0 0,5 Km

Sources : BD berges - IAU-IDF
MOS2008 - IAU-IDF
ScanOS - IGN

Réalisation IAU-IDF-DEUR juillet 2012

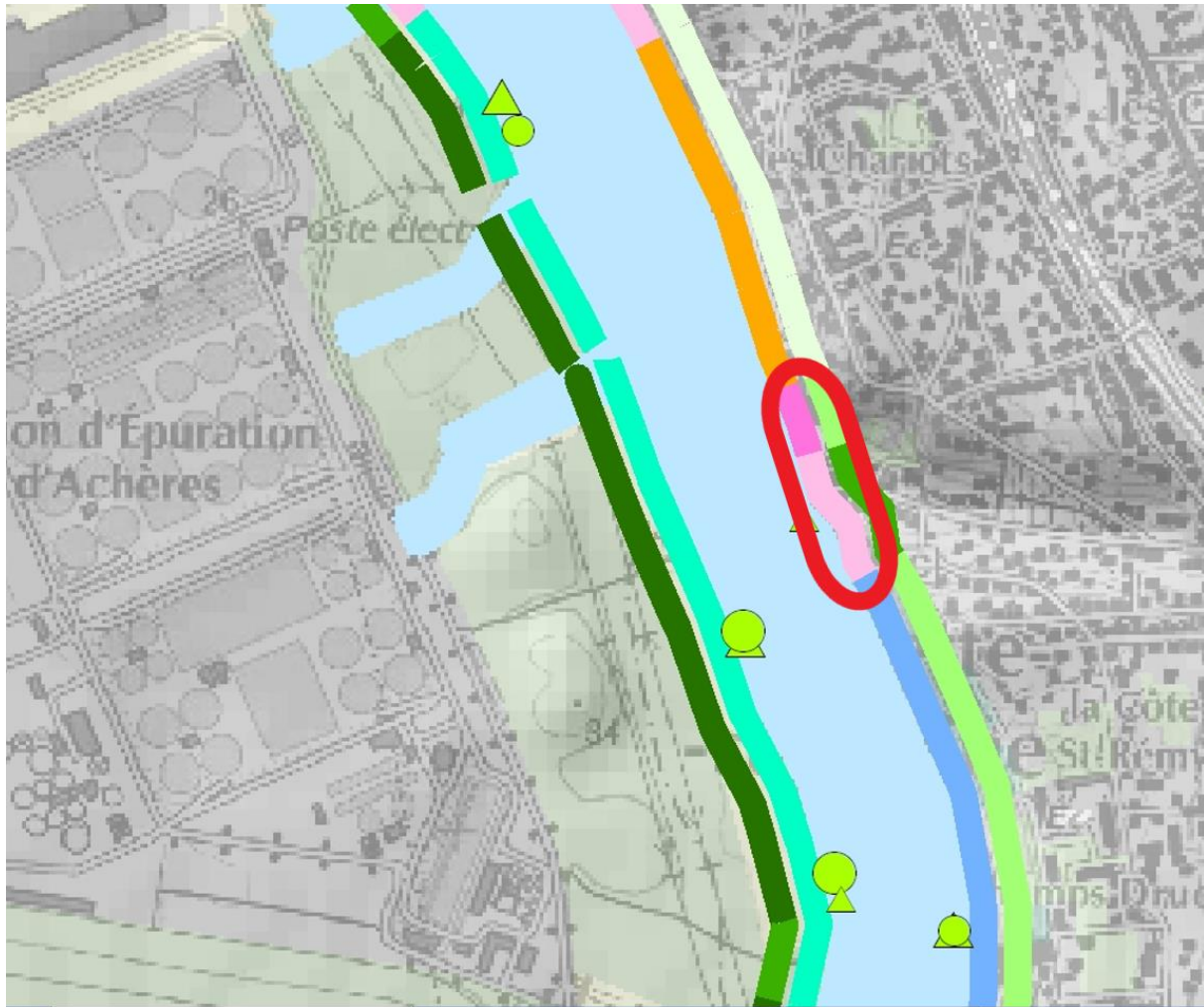

Proposition d'intervention de renaturation

- █ étudier la possibilité de coexistence d'une continuité écologique avec les contraintes présentes
- █ renaturer entièrement la berge
- █ renaturer le pied de berge
- █ étudier la possibilité d'améliorer une continuité écologique existante
- █ épaissir
- █ diversifier la végétation
- █ conserver

Risque : état de dégradation d'un aménagement de berge combiné à la proximité d'un enjeu

- ○ ○ ○ nul
- ○ ○ ○ faible
- ● ● ● moyen
- ● ● ● fort

Opportunité effective de renaturation ou de valorisation

- très faible
- faible
- moyenne
- forte
- très forte

Éléments d'appréciation de l'opportunité de conserver les points de mobilité ou d'intervenir en génie végétal ou en génie civil

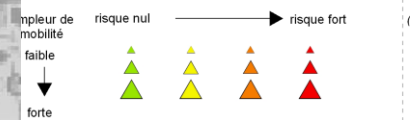

opportunité de créer une roselière



▲ retalutage à étudier