

4.2 Objectifs du projet

4.3 Décrivez sommairement le projet

4.3.1 dans sa phase travaux

4.3.2 dans sa phase d'exploitation

4.4 A quelle(s) procédure(s) administrative(s) d'autorisation le projet a-t-il été ou sera-t-il soumis ?

La décision de l'autorité environnementale devra être jointe au(x) dossier(s) d'autorisation(s).

4.5 Dimensions et caractéristiques du projet et superficie globale de l'opération - préciser les unités de mesure utilisées

| Grandeurs caractéristiques | Valeur(s) |
|----------------------------|-----------|
| | |

4.6 Localisation du projet

Adresse et commune(s)
d'implantation

Coordonnées géographiques¹

Long. ___° ___' ___" Lat. ___° ___' ___"

Pour les catégories 5° a), 6° a), b) et c), 7° a), b) 9° a), b), c), d), 10°, 11° a) b), 12°, 13°, 22°, 32°, 34°, 38° ; 43° a), b) de l'annexe à l'article R. 122-2 du code de l'environnement :

Point de départ :

Long. ___° ___' ___" Lat. ___° ___' ___"

Point d'arrivée :

Long. ___° ___' ___" Lat. ___° ___' ___"

Communes traversées :

Joignez à votre demande les annexes n° 2 à 6

4.7 S'agit-il d'une modification/extension d'une installation ou d'un ouvrage existant ?

Oui

Non

4.7.1 Si oui, cette installation ou cet ouvrage a-t-il fait l'objet d'une évaluation environnementale ?

Oui

Non

4.7.2 Si oui, décrivez sommairement les différentes composantes de votre projet et indiquez à quelle date il a été autorisé ?

¹ Pour l'outre-mer, voir notice explicative

5. Sensibilité environnementale de la zone d'implantation envisagée

Afin de réunir les informations nécessaires pour remplir le tableau ci-dessous, vous pouvez vous rapprocher des services instructeurs, et vous référer notamment à l'outil de cartographie interactive CARMEN, disponible sur le site de chaque direction régionale.

Le site Internet du ministère en charge de l'environnement vous propose, dans la rubrique concernant la demande de cas par cas, la liste des sites internet où trouver les données environnementales par région utiles pour remplir le formulaire.

| Le projet se situe-t-il : | Oui | Non | Lequel/Laquelle ? |
|--|--------------------------|--------------------------|-------------------|
| Dans une zone naturelle d'intérêt écologique, faunistique et floristique de type I ou II (ZNIEFF) ? | <input type="checkbox"/> | <input type="checkbox"/> | |
| En zone de montagne ? | <input type="checkbox"/> | <input type="checkbox"/> | |
| Dans une zone couverte par un arrêté de protection de biotope ? | <input type="checkbox"/> | <input type="checkbox"/> | |
| Sur le territoire d'une commune littorale ? | <input type="checkbox"/> | <input type="checkbox"/> | |
| Dans un parc national, un parc naturel marin, une réserve naturelle (nationale ou régionale), une zone de conservation halieutique ou un parc naturel régional ? | <input type="checkbox"/> | <input type="checkbox"/> | |
| Sur un territoire couvert par un plan de prévention du bruit, arrêté ou le cas échéant, en cours d'élaboration ? | <input type="checkbox"/> | <input type="checkbox"/> | |
| Dans un bien inscrit au patrimoine mondial ou sa zone tampon, un monument historique ou ses abords ou un site patrimonial remarquable ? | <input type="checkbox"/> | <input type="checkbox"/> | |
| Dans une zone humide ayant fait l'objet d'une délimitation ? | <input type="checkbox"/> | <input type="checkbox"/> | |

| | | | |
|---|--------------------------|--------------------------|--------------------------------------|
| Dans une commune couverte par un plan de prévention des risques naturels prévisibles (PPRN) ou par un plan de prévention des risques technologiques (PPRT) ? Si oui, est-il prescrit ou approuvé ? | <input type="checkbox"/> | <input type="checkbox"/> | |
| Dans un site ou sur des sols pollués ? | <input type="checkbox"/> | <input type="checkbox"/> | |
| Dans une zone de répartition des eaux ? | <input type="checkbox"/> | <input type="checkbox"/> | |
| Dans un périmètre de protection rapprochée d'un captage d'eau destiné à la consommation humaine ou d'eau minérale naturelle ? | <input type="checkbox"/> | <input type="checkbox"/> | |
| Dans un site inscrit ? | <input type="checkbox"/> | <input type="checkbox"/> | |
| Le projet se situe-t-il, dans ou à proximité : | Oui | Non | Lequel et à quelle distance ? |
| D'un site Natura 2000 ? | <input type="checkbox"/> | <input type="checkbox"/> | |
| D'un site classé ? | <input type="checkbox"/> | <input type="checkbox"/> | |

6. Caractéristiques de l'impact potentiel du projet sur l'environnement et la santé humaine au vu des informations disponibles

6.1 Le projet envisagé est-il **susceptible** d'avoir les incidences notables suivantes ?

Veillez compléter le tableau suivant :

| Incidences potentielles | | Oui | Non | De quelle nature ? De quelle importance ? <i>Appréciez sommairement l'impact potentiel</i> |
|-------------------------|---|--------------------------|--------------------------|---|
| Ressources | Engendre-t-il des prélèvements d'eau ? Si oui, dans quel milieu ? | <input type="checkbox"/> | <input type="checkbox"/> | |
| | Impliquera-t-il des drainages / ou des modifications prévisibles des masses d'eau souterraines ? | <input type="checkbox"/> | <input type="checkbox"/> | |
| | Est-il excédentaire en matériaux ? | <input type="checkbox"/> | <input type="checkbox"/> | |
| | Est-il déficitaire en matériaux ? Si oui, utilise-t-il les ressources naturelles du sol ou du sous-sol ? | <input type="checkbox"/> | <input type="checkbox"/> | |
| Milieu naturel | Est-il susceptible d'entraîner des perturbations, des dégradations, des destructions de la biodiversité existante : faune, flore, habitats, continuités écologiques ? | <input type="checkbox"/> | <input type="checkbox"/> | |
| | Si le projet est situé dans ou à proximité d'un site Natura 2000, est-il susceptible d'avoir un impact sur un habitat / une espèce inscrit(e) au Formulaire Standard de Données du site ? | <input type="checkbox"/> | <input type="checkbox"/> | |

| | | | | |
|------------------|--|--|--|--|
| | Est-il susceptible d'avoir des incidences sur les autres zones à sensibilité particulière énumérées au 5.2 du présent formulaire ? | <input type="checkbox"/> | <input type="checkbox"/> | |
| | Engendre-t-il la consommation d'espaces naturels, agricoles, forestiers, maritimes ? | <input type="checkbox"/> | <input type="checkbox"/> | |
| Risques | Est-il concerné par des risques technologiques ? | <input type="checkbox"/> | <input type="checkbox"/> | |
| | Est-il concerné par des risques naturels ? | <input type="checkbox"/> | <input type="checkbox"/> | |
| | Engendre-t-il des risques sanitaires ? Est-il concerné par des risques sanitaires ? | <input type="checkbox"/> <input type="checkbox"/> | <input type="checkbox"/> <input type="checkbox"/> | |
| Nuisances | Engendre-t-il des déplacements/des trafics | <input type="checkbox"/> | <input type="checkbox"/> | |
| | Est-il source de bruit ? Est-il concerné par des nuisances sonores ? | <input type="checkbox"/> <input type="checkbox"/> | <input type="checkbox"/> <input type="checkbox"/> | |

| | | | | |
|------------------|--|--------------------------|--------------------------|--|
| | Engendre-t-il des odeurs ? Est-il concerné par des nuisances olfactives ? | <input type="checkbox"/> | <input type="checkbox"/> | |
| | Engendre-t-il des vibrations ? Est-il concerné par des vibrations ? | <input type="checkbox"/> | <input type="checkbox"/> | |
| | Engendre-t-il des émissions lumineuses ? Est-il concerné par des émissions lumineuses ? | <input type="checkbox"/> | <input type="checkbox"/> | |
| Emissions | Engendre-t-il des rejets dans l'air ? | <input type="checkbox"/> | <input type="checkbox"/> | |
| | Engendre-t-il des rejets liquides ? Si oui, dans quel milieu ? | <input type="checkbox"/> | <input type="checkbox"/> | |
| | Engendre-t-il des effluents ? | <input type="checkbox"/> | <input type="checkbox"/> | |
| | Engendre-t-il la production de déchets non dangereux, inertes, dangereux ? | <input type="checkbox"/> | <input type="checkbox"/> | |

| | | | | |
|---|---|--------------------------|--------------------------|--|
| Patrimoine / Cadre de vie / Population | Est-il susceptible de porter atteinte au patrimoine architectural, culturel, archéologique et paysager ? | <input type="checkbox"/> | <input type="checkbox"/> | |
| | Engendre-t-il des modifications sur les activités humaines (agriculture, sylviculture, urbanisme, aménagements), notamment l'usage du sol ? | <input type="checkbox"/> | <input type="checkbox"/> | |

6.2 Les incidences du projet identifiées au 6.1 sont-elles susceptibles d'être cumulées avec d'autres projets existants ou approuvés ?

Oui Non Si oui, décrivez lesquelles :

6.3 Les incidences du projet identifiées au 6.1 sont-elles susceptibles d'avoir des effets de nature transfrontière ?

Oui Non Si oui, décrivez lesquels :

6.4 Description, le cas échéant, des mesures et des caractéristiques du projet destinées à éviter ou réduire les effets négatifs notables du projet sur l'environnement ou la santé humaine (pour plus de précision, il vous est possible de joindre une annexe traitant de ces éléments) :

7. Auto-évaluation (facultatif)

Au regard du formulaire rempli, estimez-vous qu'il est nécessaire que votre projet fasse l'objet d'une évaluation environnementale ou qu'il devrait en être dispensé ? Expliquez pourquoi.

8. Annexes

8.1 Annexes obligatoires

| Objet | | |
|----------|---|--------------------------|
| 1 | Document CERFA n°14734 intitulé « informations nominatives relatives au maître d'ouvrage ou pétitionnaire » - non publié ; | <input type="checkbox"/> |
| 2 | Un plan de situation au 1/25 000 ou, à défaut, à une échelle comprise entre 1/16 000 et 1/64 000 (Il peut s'agir d'extraits cartographiques du document d'urbanisme s'il existe) ; | <input type="checkbox"/> |
| 3 | Au minimum, 2 photographies datées de la zone d'implantation, avec une localisation cartographique des prises de vue, l'une devant permettre de situer le projet dans l'environnement proche et l'autre de le situer dans le paysage lointain ; | <input type="checkbox"/> |
| 4 | Un plan du projet <u>ou</u> , pour les travaux, ouvrages ou aménagements visés aux catégories 5° a), 6°a), b) et c), 7°a), b), 9°a), b), c), d), 10°, 11°a), b), 12°, 13°, 22°, 32, 38° ; 43° a) et b) de l'annexe à l'article R. 122-2 du code de l'environnement un projet de tracé ou une enveloppe de tracé ; | <input type="checkbox"/> |
| 5 | Sauf pour les travaux, ouvrages ou aménagements visés aux 5° a), 6°a), b) et c), 7° a), b), 9°a), b), c), d), 10°, 11°a), b), 12°, 13°, 22°, 32, 38° ; 43° a) et b) de l'annexe à l'article R. 122-2 du code de l'environnement : plan des abords du projet (100 mètres au minimum) pouvant prendre la forme de photos aériennes datées et complétées si nécessaire selon les évolutions récentes, à une échelle comprise entre 1/2 000 et 1/5 000. Ce plan devra préciser l'affectation des constructions et terrains avoisinants ainsi que les canaux, plans d'eau et cours d'eau ; | <input type="checkbox"/> |
| 6 | Si le projet est situé dans un site Natura 2000, un plan de situation détaillé du projet par rapport à ce site. Dans les autres cas, une carte permettant de localiser le projet par rapport aux sites Natura 2000 sur lesquels le projet est susceptible d'avoir des effets. | <input type="checkbox"/> |

8.2 Autres annexes volontairement transmises par le maître d'ouvrage ou pétitionnaire

Veillez compléter le tableau ci-joint en indiquant les annexes jointes au présent formulaire d'évaluation, ainsi que les parties auxquelles elles se rattachent

| Objet |
|-------|
| |
| |
| |
| |
| |
| |

9. Engagement et signature

Je certifie sur l'honneur l'exactitude des renseignements ci-dessus

Fait à

le,

Signature



Localisation du projet sur fond de carte IGN

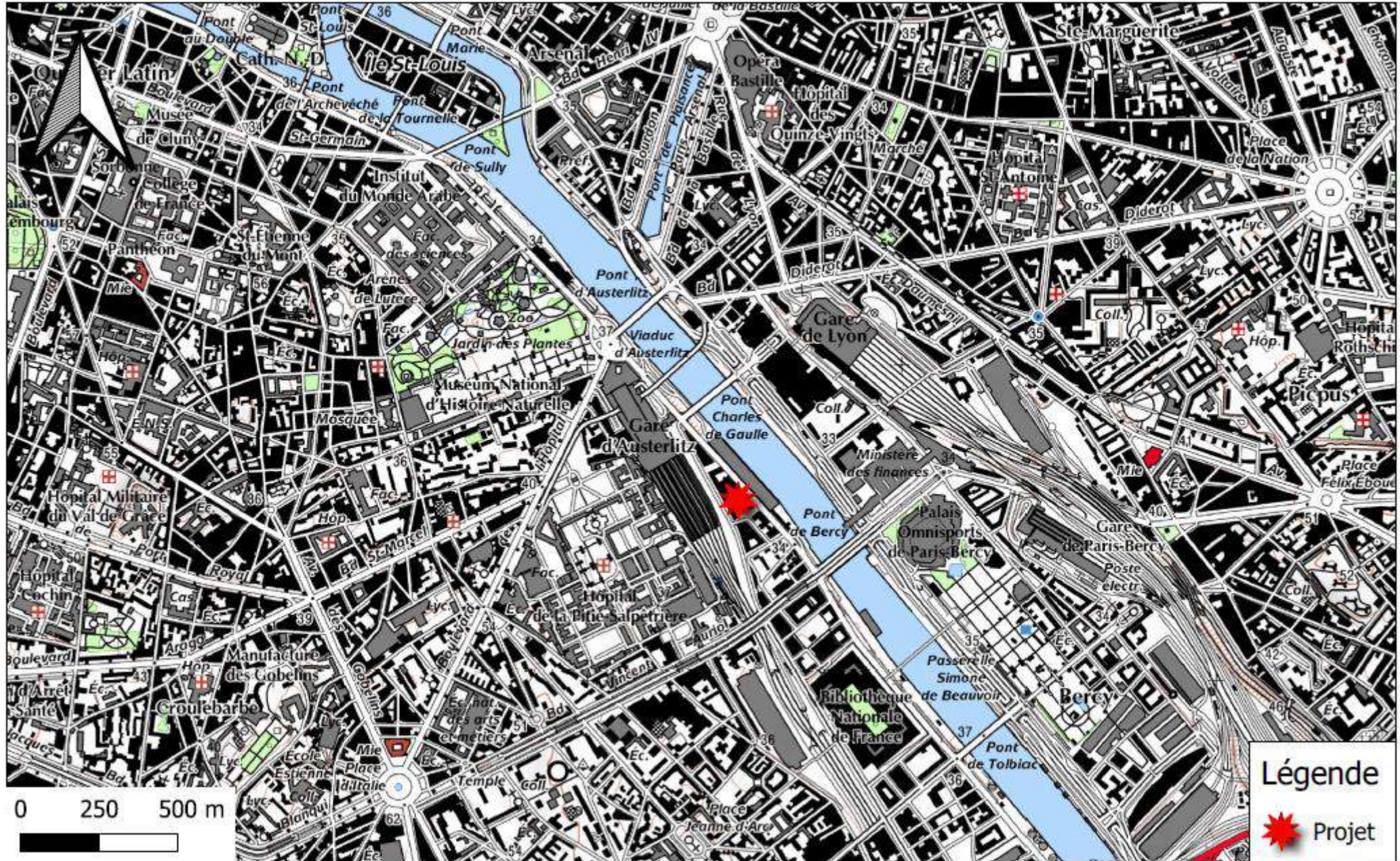

Localisation des zones investiguées + photos sur fond de plan du R-2

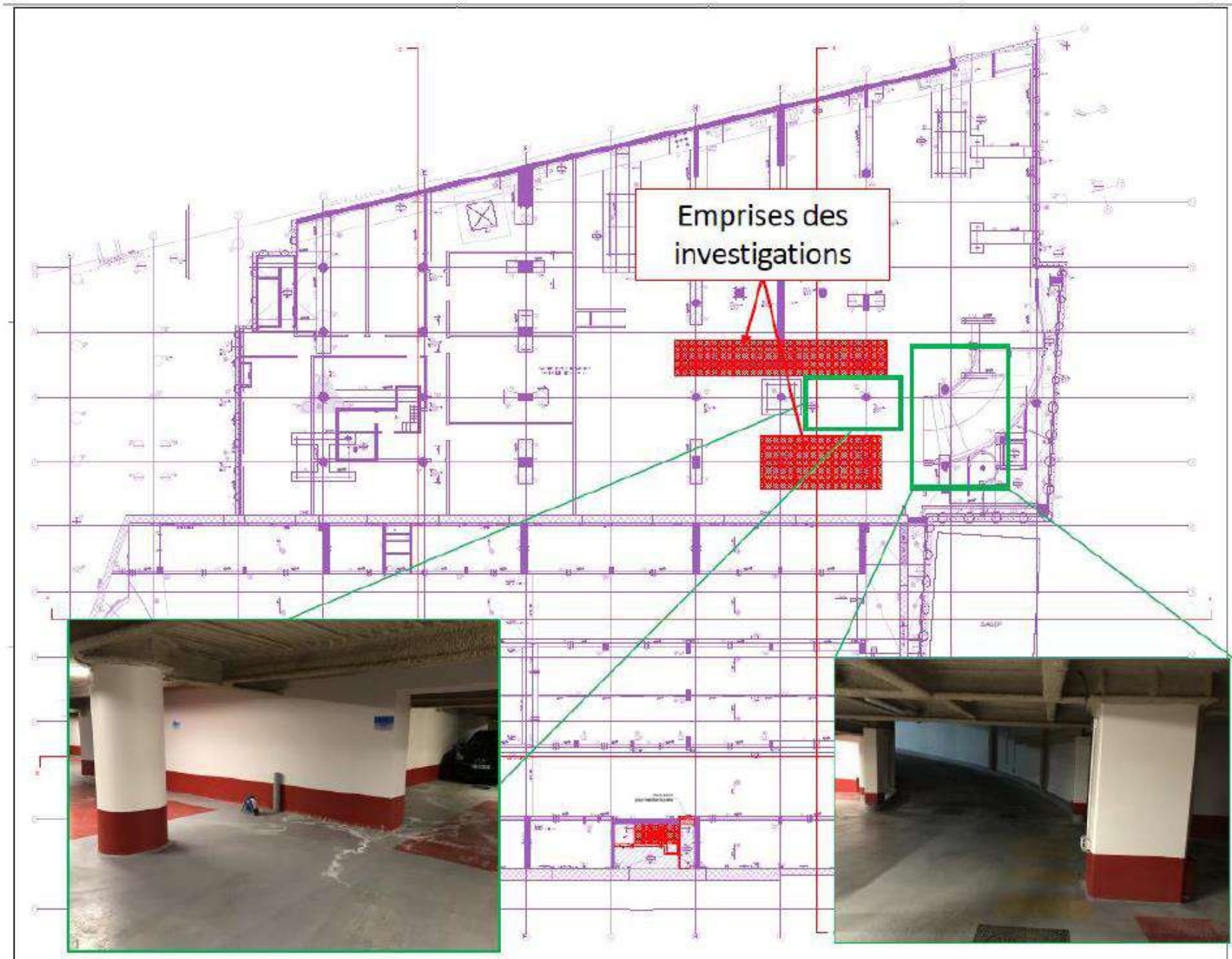

Plan des abords du projet et occupation du sol

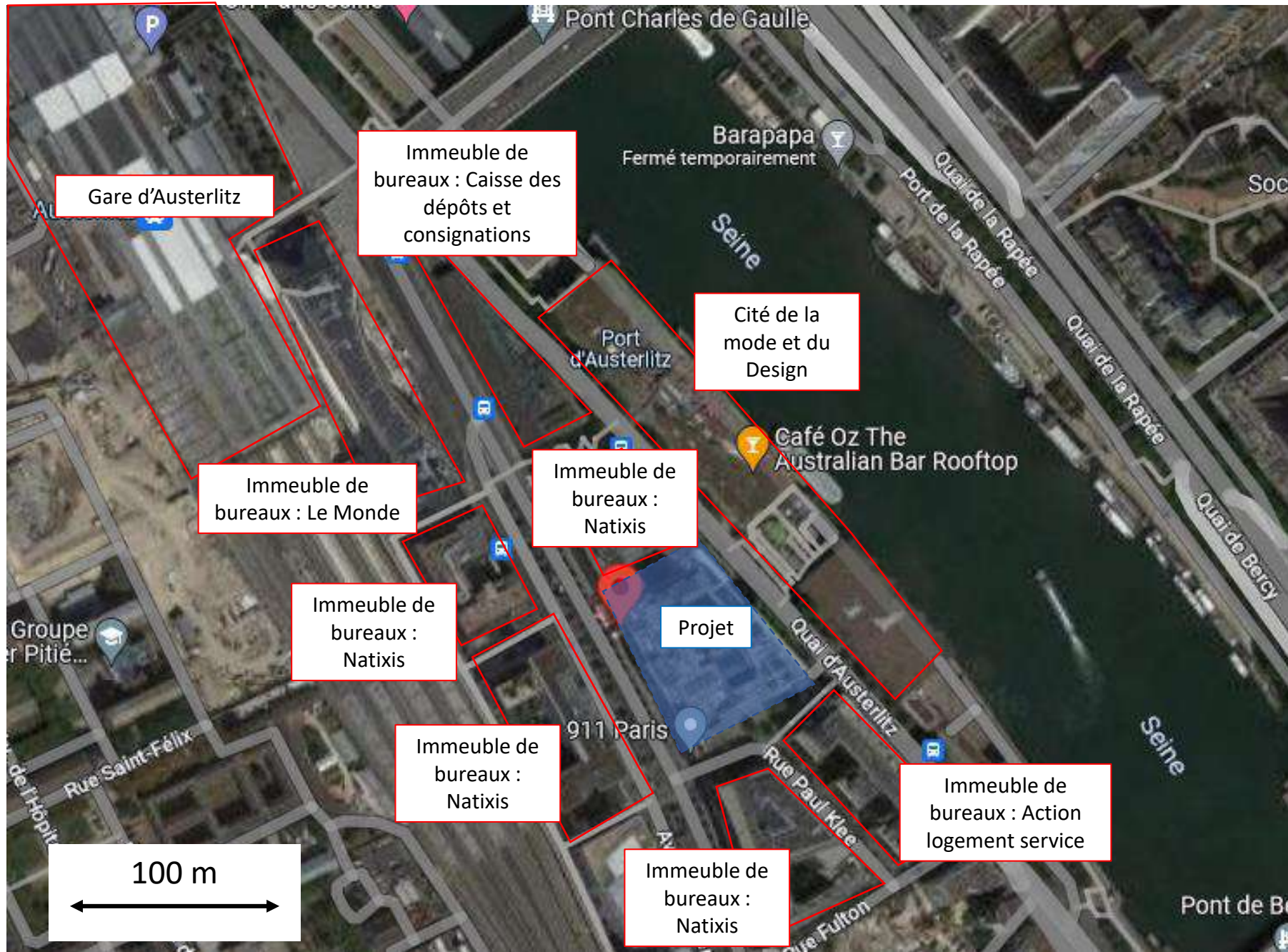

Photos de l'immeuble

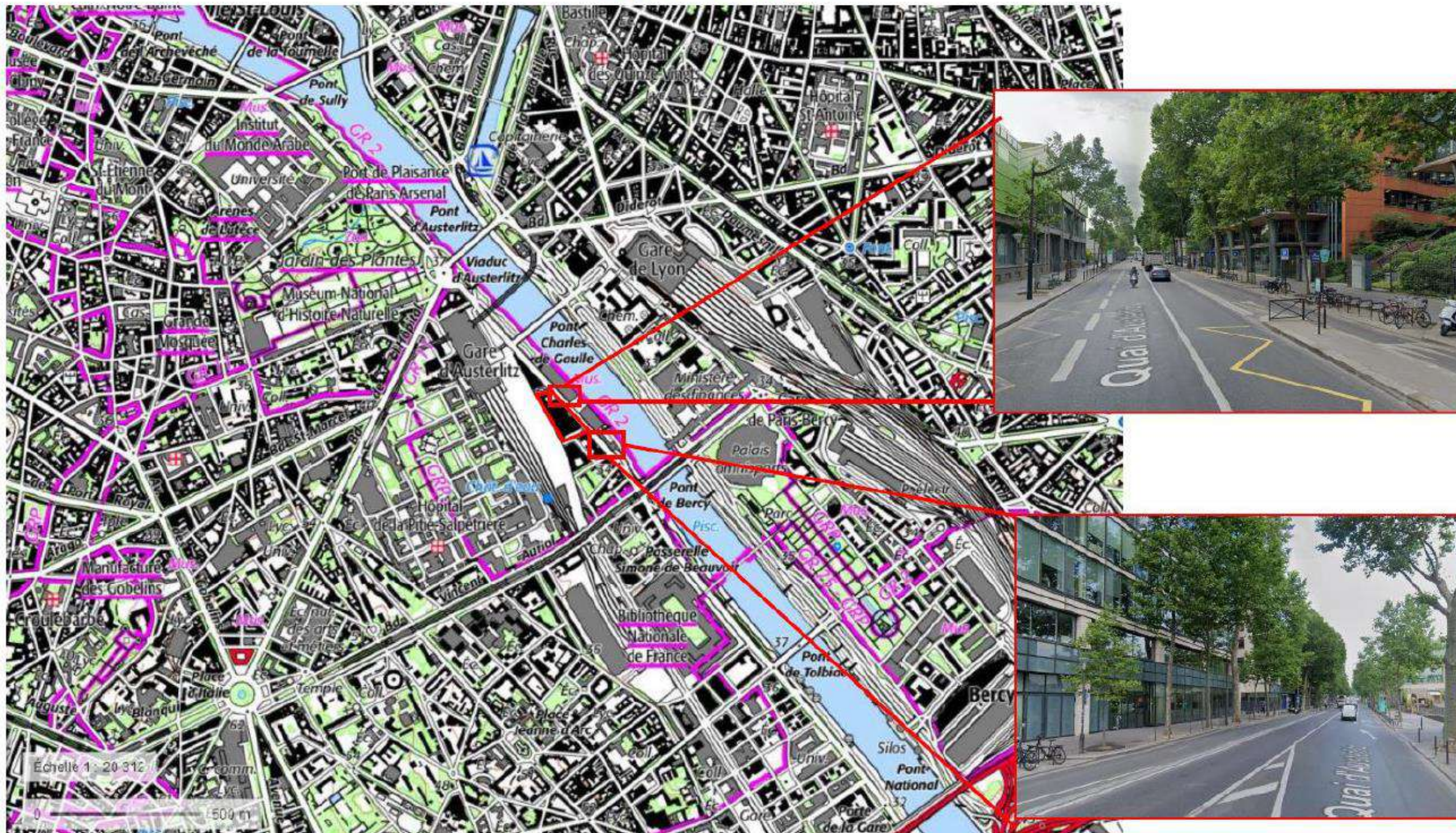

Localisation du projet et de la zone Natura 2000 la plus proche

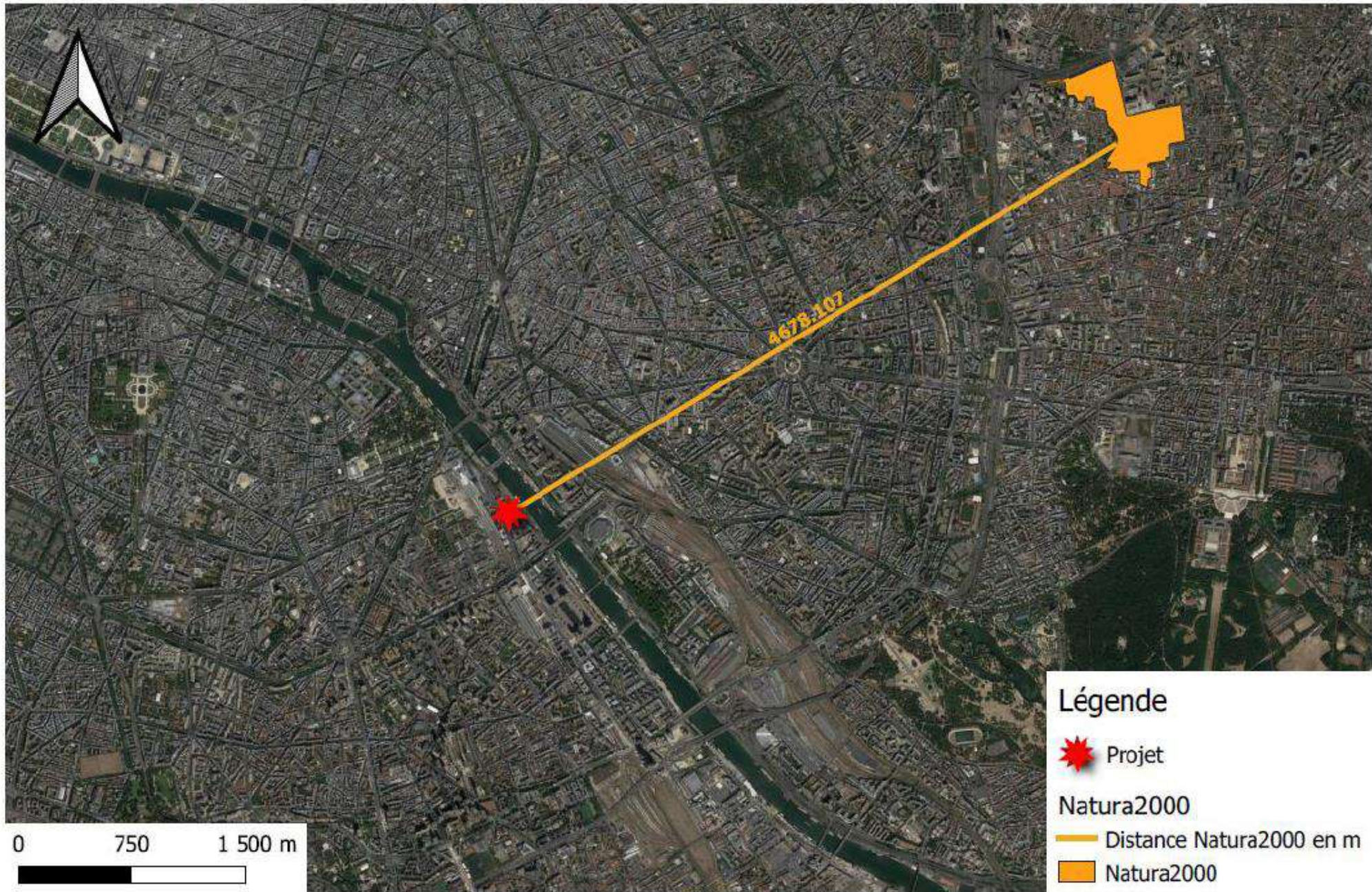

Localisation du projet et de la zone ZNIEFF 1 la plus proche

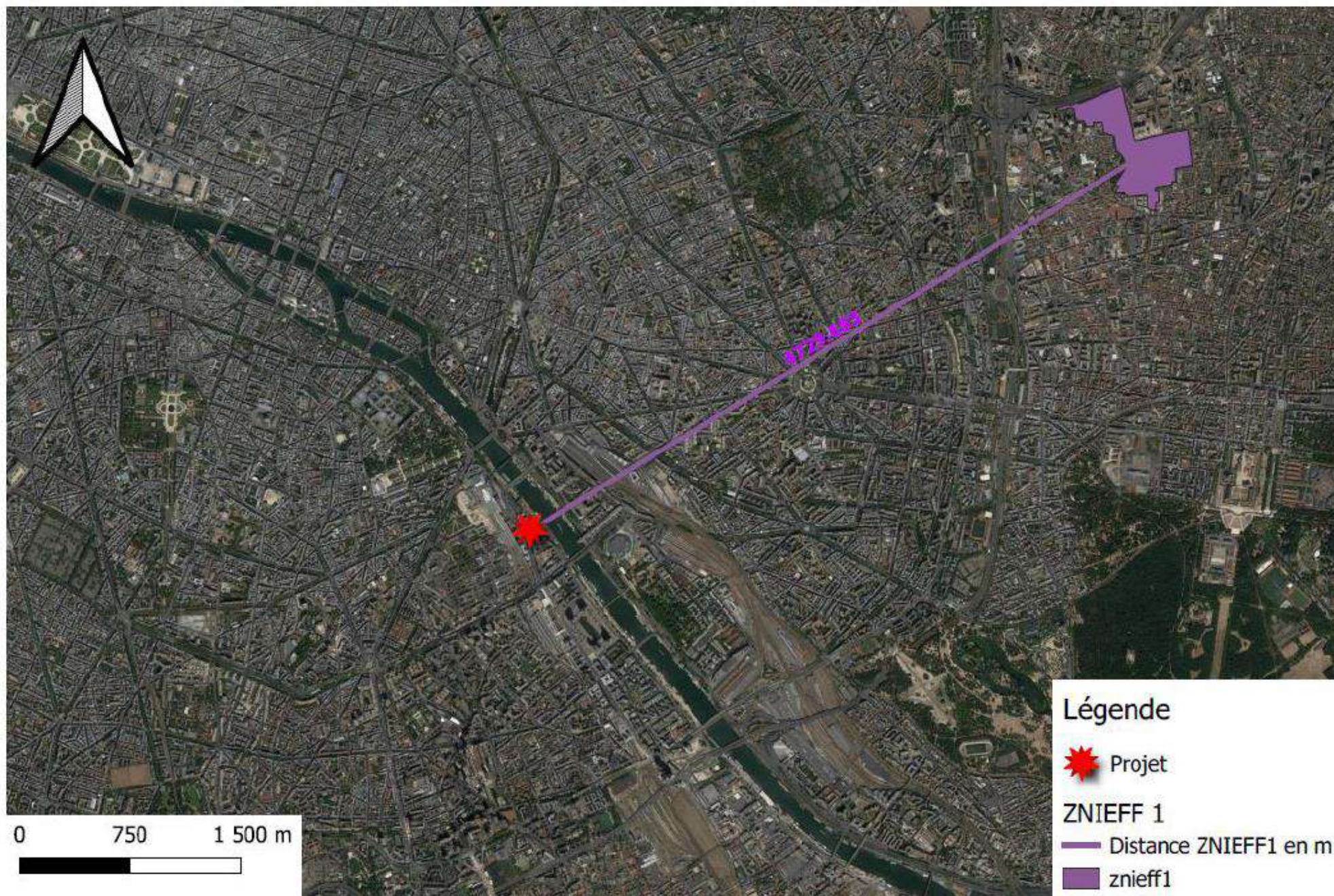

Localisation du projet et de la zone ZNIEFF 2 la plus proche



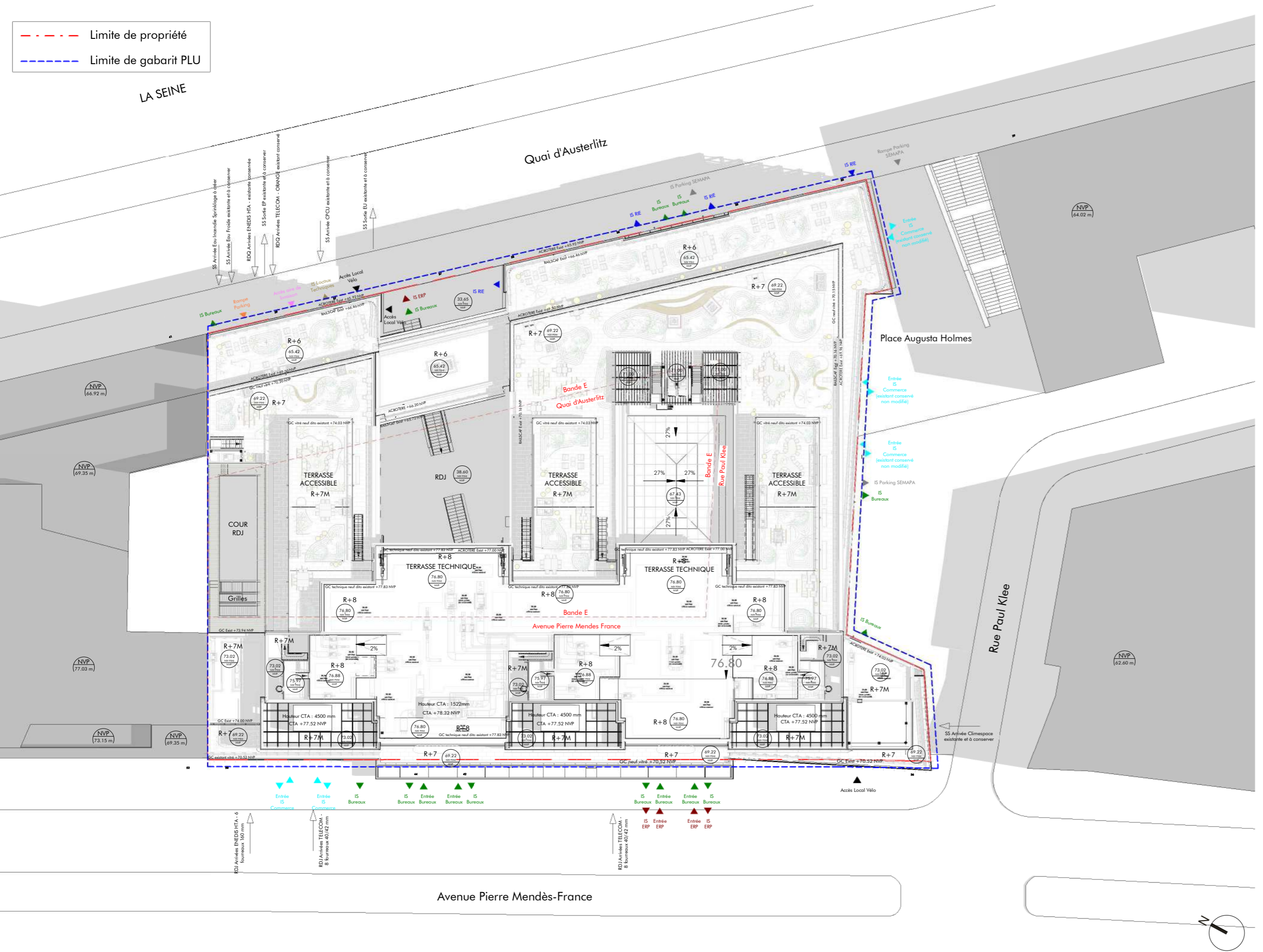

ACCES BATIMENT PAR PROGRAMME

| | |
|---|-----------------------------|
| ▶ | ERP |
| ▶ | Bureaux |
| ▶ | Commerce / Restaurant |
| ▶ | Restaurant inter-entreprise |
| ▶ | Local vélo |
| ▶ | Parking |
| ▶ | Aire de livraison |
| ▶ | Locaux techniques |
| ▶ | SEMAPA |

RENOVATION D'UN IMMEUBLE DE BUREAUX
 50, avenue Pierre Mendès France
 75013 PARIS



PHASE PRO-DCE

| | | |
|-----------------------|------------------------------------|--|
| SCI BRINGSOL | MAITRE D'OUVRAGE | SCI BRINGSOL 95 Rue de la Boétie, 75008 PARIS |
| JLL | ASSISTANT MAITRE D'OUVRAGE | JLL 40 Rue de la Boétie, 75008 PARIS |
| VERITAS | BUREAU DE CONTROLE | VERITAS 333 Avenue Georges Clemenceau, 92000 NANTERRE |
| EIREA | AMO ENVIRONNEMENT | EIREA 32 Rue Victor Hugo, 92800 PUTEAUX |
| INTERFACE | AMO PROGRAMMATION | INTERFACE CONSEIL 19 Rue Roger Salengro, 92130 ISSY-LES-MOULINEAUX |
| SOCOTEC | COORDINATEUR SPS | SOCOTEC CONSTRUCTION Tour Pacific 13 Cours Valmy 92977 PARIS LA DEFENSE |
| CSD & ASSOCIES | PREVENTIONNISTE - COORDINATEUR SSI | CSD & Associés 18 Avenue Léon Gaumont, 75020 PARIS |
| Gensler | DESIGNER | GENSLER 54 Avenue Hoche, 75008 PARIS |
| CALQ | MAITRISE D'OEUVRE ARCHITECTE | CALQ 6 Rue du Sentier, 75002 PARIS |
| MUGO | PAYSAGISTE | MUGO 189 Rue d'Aubervilliers, 75018 PARIS |
| les éclairaurs | CONCEPTION ECLAIRAGE | LES ECLAIREURS 4 Rue Terraille, 69001 LYON |
| WSP | BET STRUCTURE | WSP 40 Avenue des Terroirs de France, 75012 PARIS |
| WSP | BET FLUIDES | WSP 40 Avenue des Terroirs de France, 75012 PARIS |
| Eckersley O'Callaghan | BET FACADES | EOC 7 Boulevard de Magenta, 75010 PARIS |
| AVEL | ACOUSTICIEN | AVEL ACOUSTIQUE 43 Rue du Moulin des Prés, 750013 PARIS |
| AE75 | ECONOMISTE | AE75 1-3 Rue Saint Charles, 75015 PARIS |

Plan Masse Projet

| PROJET | EMETTEUR | LOT | PHASE | TYPE | NIVEAU | ZONE | NUMERO | IND |
|--------|----------|-----|-------|------|--------|------------|------------|-----|
| AVS | CAL | ARC | DCE | PLN | MAS | TZ | 50.01 | |
| ECH : | 1 : 500 | | | | DATE : | 29/07/2022 | DATE IND : | |

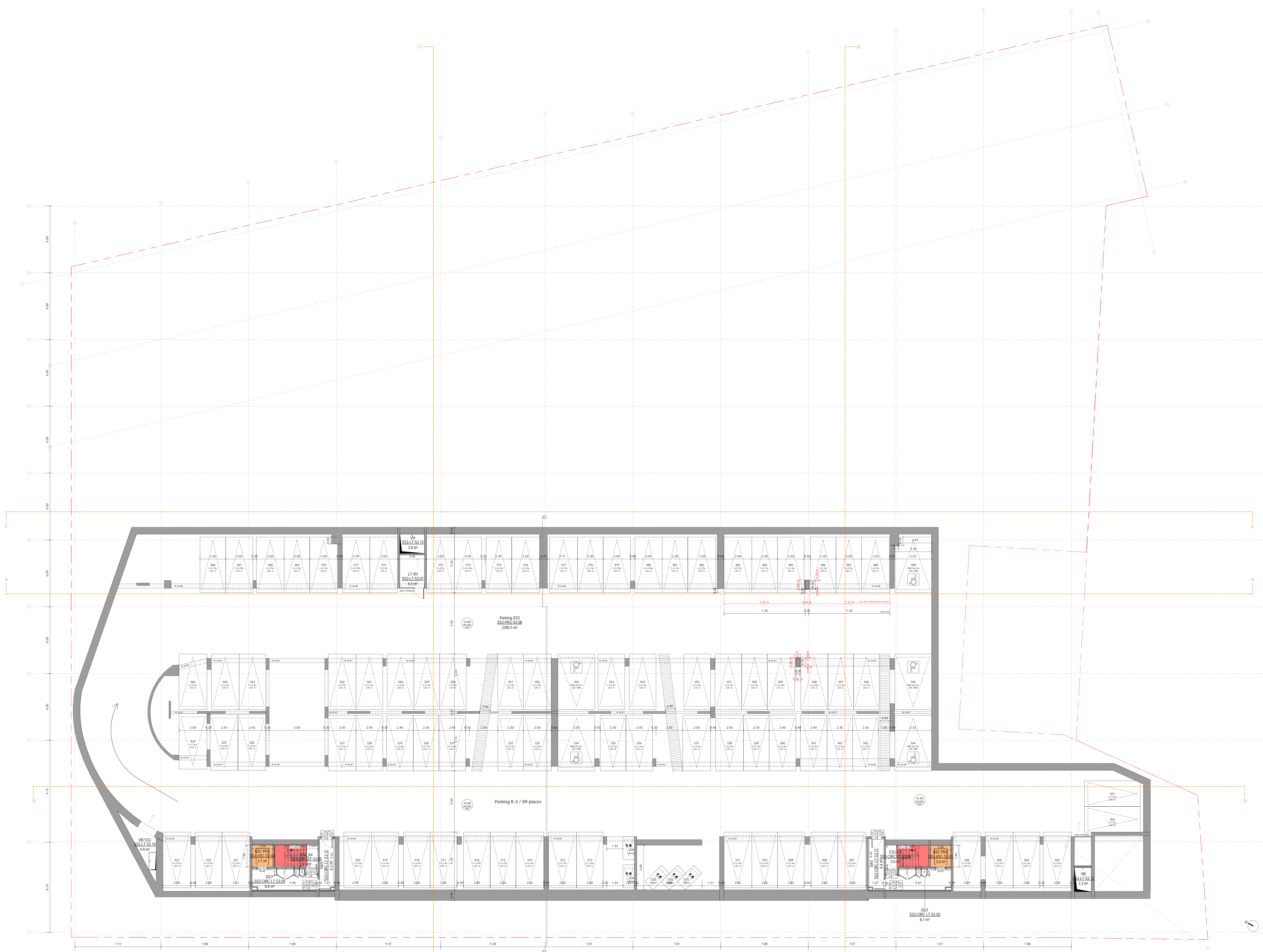

| Nombre de Places SS3 - Voitures | | | Nombre de Places SS3 - 2 Roues | | |
|---------------------------------|------------|--------|--------------------------------|------------|--------|
| Catégorie | Electrique | Nombre | Catégorie | Electrique | Nombre |
| A | Non | 6 | 2 Roues | Non | 5 |
| A | Non | 66 | | | |
| B | Non | 12 | | | |
| PMR | Non | 5 | | | |
| Total général | | 89 | | | |

NB : cotes altimétriques et structurales issues du DOE. Seules certaines poutres impactantes pour le stationnement sont représentées

RENOVATION D'UN IMMEUBLE DE BUREAUX
50, avenue Pierre Mendès France
75013 PARIS

PHASE PRO-DCE

| SCS BRINGSOL | MAITRE D'OUVRAGE | SOBIMMOBIL |
|--------------|------------------------------------|--|
| | ASSETANT MAITRE D'OUVRAGE | 95 Rue de la Boétie, 75008 PARIS |
| | BUREAU DE CONTROLE | 47 Rue de la Boétie, 75008 PARIS |
| | AMO ENVIRONNEMENT | VERTAS 333 Avenue Georges Clemenceau, 92000 NANTERRE |
| | AMO PROGRAMMATION | EBEA 25 Rue Victor Hugo, 92800 PUTEAUX |
| | COORDINATEUR SP3 | INTERFACE CONSEIL Tour Pacific 13 Cours Volmy 92177 PARIS LA DEFENSE |
| | PREVENTIONNISTE - COORDINATEUR SS3 | SOCOREC CONSTRUCTION Tour Pacific 13 Cours Volmy 92177 PARIS LA DEFENSE |
| | DESIGNER | CSD & Associés 18 Avenue Jean Guarnon, 75020 PARIS |
| | MAITRE D'OEUVRE ARCHITECTE | GENSER 54 Avenue Hoche, 75008 PARIS |
| | PARAGISTE | CALO 6 Rue du Sentier, 75002 PARIS |
| | BET STRUCTURE | MUSJO 189 Rue d'Ardenne, 75018 PARIS |
| | BET FLUIDES | LES ECLAIRIERS 40 Avenue des Terrains de France, 75012 PARIS |
| | BET FACADES | WSP 40 Avenue des Terrains de France, 75012 PARIS |
| | ACOUSTICIEN | Eckersley O'Callaghan 7 Boulevard de Magenta, 75018 PARIS |
| | ECONOMISTE | AVEL ACOUSTIQUE 43 Rue de Valenciennes, 75013 PARIS |
| | | AET5 13 Rue Saint Charles, 75015 PARIS |

Plan de niveau SS3

| PROJET | EMETTEUR | LOT | PHASE | TYPE | INVESTI | ZONE | NUMERO | IND |
|--------|----------|-----|-------|------|---------|------|--------|-----|
| AVS | CAL | ARC | PRO | PLN | SS3 | TZ | 50.02 | 0 |

ECH: 1 : 100 DATE: 29/07/2022 DATE IND: 0



| Nombre de Places SS2 - Voitures | | | Nombre de Places SS2 - 2 Roues | | |
|---------------------------------|------------|--------|--------------------------------|------------|--------|
| Catégorie | Électrique | Nombre | Catégorie | Électrique | Nombre |
| A | Non | 75 | 2 Roues | Non | 10 |
| B | Non | 2 | | | |
| | | 12 | | | |
| PMR | Non | 3 | | | |
| Total général | | 92 | | | |

NB : cotes altimétriques et structurales issues du DOE. Seules certaines poutres impactantes pour le stationnement sont représentées.

RENOVATION D'UN IMMEUBLE DE BUREAUX
50, avenue Pierre Mendès France
75013 PARIS

PHASE PRO-DCE

| | | |
|-----------------------|------------------------------------|---|
| SCI BRINGSOL | MAÎTRE D'OUVRAGE | SO BIRMOGOL 95 Rue de la Boétie, 75008 PARIS |
| JLL | ASSISTANT MAÎTRE D'OUVRAGE | AL 40 Rue de la Boétie, 75008 PARIS |
| BUREAU DE CONTROLE | VERITAS | 333 Avenue Georges Clemenceau, 92000 NANTERRE |
| EIREA | AMO ENVIRONNEMENT | EBEA 19 Rue Roger Salengro, 92130 LES MOULINEAUX |
| INTERFACE | AMO PROGRAMMATION | INTERFACE CONSEL Tour Pacific 13 Cours Volney 92077 PARIS LA DEFENSE |
| COORDINATEUR SP3 | SOCOTEC CONSTRUCTION | Tour Pacific 13 Cours Volney 92077 PARIS LA DEFENSE |
| CSD & Associés | PREVENTIONNISTE - COORDINATEUR SP3 | CSD & Associés 18 Avenue Jean Guarnon, 75020 PARIS |
| GenSer | DESIGNER | GENSER 189 Rue d'Ardenne, 75018 PARIS |
| CALQ | MAÎTRE D'ŒUVRE ARCHITECTE | CALQ 6 Rue du Serrin, 75002 PARIS |
| mu go | PAYSAGISTE | MUGO 189 Rue d'Ardenne, 75018 PARIS |
| lae éclairaure | CONCEPTION ÉCLAIRAGE | LES ÉCLAUREURS 4 Rue Terrasse, 92011 LYON |
| wsp | BET STRUCTURE | WSP 40 Avenue des Terrains de France, 75012 PARIS |
| wsp | BET FLUIDES | WSP 7 Boulevard de Magenta, 75010 PARIS |
| Eckersley O'Callaghan | BET FACADES | EOC 43 Rue de Valenciennes, 75003 PARIS |
| AVEL | ACOUSTICIEN | AVEL ACOUSTIQUE 43 Rue de Valenciennes, 75003 PARIS |
| AEI75 | ECONOMISTE | AETB 13 Rue Saint Charles, 75015 PARIS |

Plan de niveau SS2

| PROJET | EMETTEUR | LOT | PHASE | TYPE | NIVEAU | ZONE | NUMERO | IND |
|--------|----------|-----|-------|------|--------|------|--------|-----|
| AVS | CAL | ARC | PRO | PLN | SS2 | TZ | 50.03 | 0 |

ECH: 1 : 100 DATE: 29/07/2022 DATE IND: 0

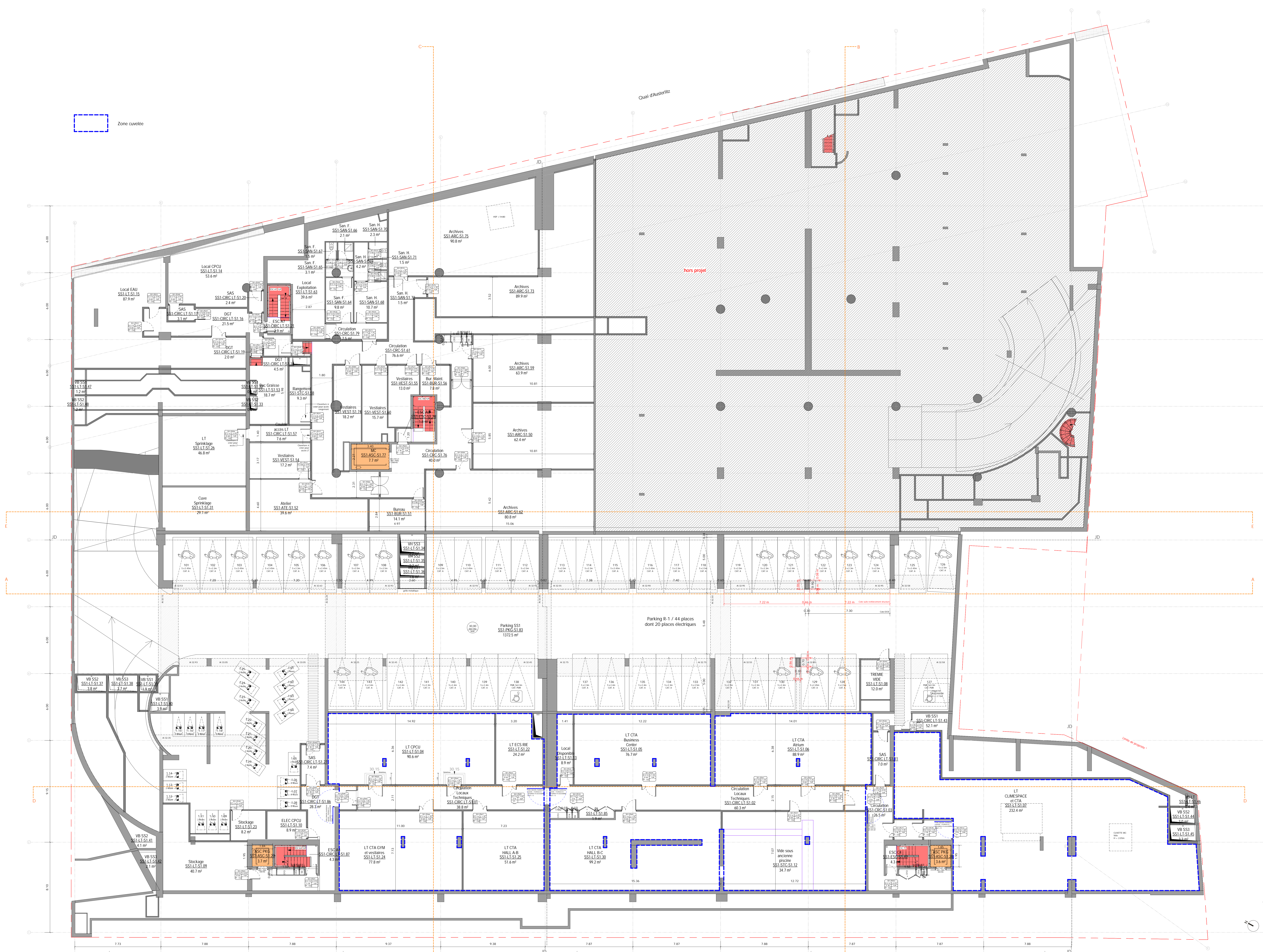

| Nombre de Places SS1 - Voitures | | | Nombre de Places SS1 - 2 Roues | | |
|---------------------------------|------------|--------|--------------------------------|------------|--------|
| Catégorie | Électrique | Nombre | Catégorie | Électrique | Nombre |
| A | Non | 21 | 2 Roues | Non | 25 |
| A | Oui | 16 | | | |
| B | Non | 1 | | | |
| B | Oui | 4 | | | |
| PMR | Non | 2 | | | |
| Total général | | 44 | | | |

NB : cotes altimétriques et structurales issues du DOE. Seules certaines poutres impactantes pour le stationnement sont représentées.

RENOVATION D'UN IMMEUBLE DE BUREAUX

50, avenue Pierre Mendès France
75013 PARIS

| PHASE PRO-DCE | | PHASE PRO-DCE | |
|------------------------|------------------------------------|----------------------|--|
| SCI BRINGSOL | MAÎTRE D'OUVRAGE | SO BRINGSOL | 50 BRINGSOL 95 Rue de la Boétie, 75008 PARIS |
| JLL | ASSISTANT MAÎTRE D'OUVRAGE | JLL | 41 Rue de la Boétie, 75008 PARIS |
| BUREAU DE CONTROLE | VERITAS | BUREAU DE CONTROLE | VERITAS 333 Avenue Georges Clemenceau, 92000 NANTERRE |
| EIREA | AMO ENVIRONNEMENT | EIREA | 55 Rue Victor Hugo, 92800 PUTEAUX |
| INTERFACE | AMO PROGRAMMATION | INTERFACE CONSEIL | 19 Rue Roger Salengro, 92130 LES-LES-MOULINEAUX |
| COORDINATEUR SP3 | SOCOTEC CONSTRUCTION | SOCOTEC CONSTRUCTION | Tour Pacific 13 Cours Volney 92977 PARIS LA DEFENSE |
| CSD & Associés | PREVENTIONNISTE - COORDINATEUR SSI | CSD & Associés | 18 Avenue Jean Guarnon, 75020 PARIS |
| GENSER | DESIGNER | GENSER | 189 Rue d'Anvers, 75008 PARIS |
| CALQ | MAÎTRE D'OUVRAGE ARCHITECTE | CALQ | 6 Rue du Sentier, 75002 PARIS |
| mugo | PAYSAGISTE | MUGO | 189 Rue d'Anvers, 75008 PARIS |
| lae éclairaure | CONCEPTION ÉCLAIRAGE | LES ÉCLAIRIERS | 4 Rue de la République, 69001 LYON |
| wsp | BET STRUCTURE | wsp | 40 Avenue des Terrains de France, 75012 PARIS |
| wsp | BET FLUIDES | wsp | 7 Boulevard de Magenta, 75010 PARIS |
| Eckersteyn O'Callaghan | BET FACADES | EOC | 43 Rue de Valenciennes, 75011 PARIS |
| AVEL | ACOUSTICIEN | AVEL ACOUSTIQUE | 43 Rue de Valenciennes, 75011 PARIS |
| AE75 | ECONOMISTE | AETB | 13 Rue Saint Charles, 75015 PARIS |

| Plan de niveau SS1 | | | | | | | | | |
|--------------------|----------|---------|-------|-------|--------|------------|--------|-----------|--|
| PROJET | EMETTEUR | LOT | PHASE | TYPE | NIVEAU | ZONE | NUMERO | IND | |
| AVS | CAL | ARC | PRO | PLN | SS1 | TZ | 50.04 | 0 | |
| Ech: | | 1 : 100 | | DATE: | | 29/07/2022 | | DATE IND: | |

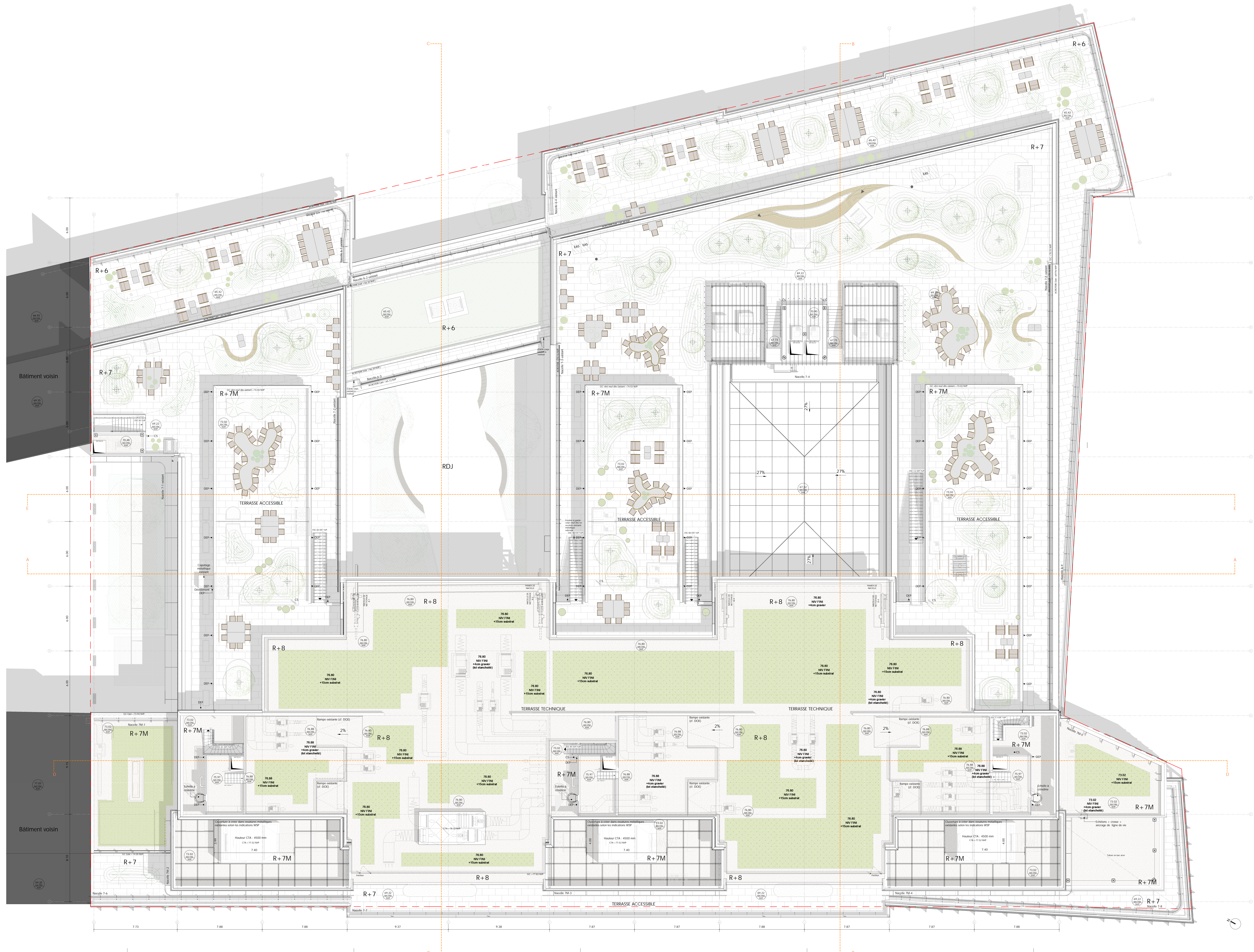

Plan technique WSP du 25/05/2022
Plan paysager MUGO du 20/05/2022

Nota : Les cheminements des équipements techniques sont susceptibles d'évoluer

RENOVATION D'UN IMMEUBLE DE BUREAUX
50, avenue Pierre Mendès France
75013 PARIS



PHASE PRO-DCE

| | | |
|----------------------|------------------------------------|---|
| SCI BRINGSOL | MAÎTRE D'OUVRAGE | SO BRINGSOL 95 Rue de la Boétie, 75008 PARIS |
| JLL | ASSISTANT MAÎTRE D'OUVRAGE | JLL 40 Rue de la Boétie, 75008 PARIS |
| BUREAU DE CONTROLE | VERITAS | VERITAS 333 Avenue Georges Clemenceau, 92000 NANTEUILLE |
| EIREA | AMO ENVIRONNEMENT | EIREA 25 Rue Victor Hugo, 92800 PUTEAUX |
| INTERFACE | AMO PROGRAMMATION | INTERFACE CONSEIL Tour Pacific 13 Cours Volney 92177 PARIS LA DEFENSE |
| COORDINATEUR SP3 | SOCOREC CONSTRUCTION | SOCOREC CONSTRUCTION Tour Pacific 13 Cours Volney 92177 PARIS LA DEFENSE |
| CSD | PREVENTIONNISTE - COORDINATEUR SP3 | CSD & Associés 18 Avenue Jean Gaston, 75020 PARIS |
| Genster | DESIGNER | GENSTER 54 Avenue Hoche, 75008 PARIS |
| CALQ | MAÎTRE D'ŒUVRE ARCHITECTE | CALQ 6 Rue du Sentier, 75002 PARIS |
| mugO | PAYSAGISTE | MUGO 189 Rue d'Ardenneville, 75018 PARIS |
| lae éclairaurs | CONCEPTION ÉCLAIRAGE | LES ÉCLAIRIERS 4 Rue Terraille, 69001 LYON |
| wsp | BET STRUCTURE | WSP 60 Avenue des Terrains de France, 75012 PARIS |
| wsp | BET FLUIDES | WSP 60 Avenue des Terrains de France, 75012 PARIS |
| Eckerley O'Callaghan | BET FACADES | EOC 7 Boulevard de Magenta, 75018 PARIS |
| AVEL | ACOUSTICIEN | AVEL ACOUSTIQUE 43 Rue de Valenciennes, 75001 PARIS |
| AE75 | ECONOMISTE | AE75 13 Rue Saint Charles, 75015 PARIS |

Plan de toiture

| | | | | | | | | |
|--------|----------|--------|------------|------------|--------|------|--------|-----|
| PROJET | EMETTEUR | LOT | PHASE | TYPE | NIVEAU | ZONE | NUMERO | IND |
| AVS | CAL | ARC | PRO | PLN | TT | TZ | 50.16 | 0 |
| ECH: | 1 : 100 | DATE : | 24/07/2022 | DATE FIN : | | | | |