



# Demande d'examen au cas par cas préalable à la réalisation éventuelle d'une évaluation environnementale

## Article R. 122-3-1 du code de l'environnement

Ce formulaire sera publié sur le site internet de l'autorité chargée de l'examen au cas par cas.  
Avant de remplir cette demande, lire attentivement la notice explicative.

Ce document est émis par le ministère en charge de l'écologie.

Ce formulaire peut se remplir facilement sur ordinateur. Si vous ne disposez pas du logiciel adapté, vous pouvez télécharger Adobe Acrobat Reader gratuitement [via ce lien](#) 

Cadre réservé à l'autorité chargée de l'examen au cas par cas

Date de réception :   /   /

Dossier complet le :   /   /

N° d'enregistrement :

### 1 Intitulé du projet

Création d'un forage d'irrigation à Milly-la-Forêt

### 2 Identification du (ou des) maître(s) d'ouvrage ou du (ou des) pétitionnaire(s)

#### 2.1 Personne physique

Nom

Prénom(s)

#### 2.2 Personne morale

Dénomination

EARL Champ des Alouettes

Raison sociale

EARL

N° SIRET

4 9 7 6 0 4 2 6 4 0 0 0 1 8

Type de société (SA, SCI...)

EARL

Représentant de la personne morale :  Madame

Monsieur

Nom

THIBAULT

Prénom(s)

MARIEN

La loi n° 78-17 du 6 janvier 1978 relative à l'informatique, aux fichiers et aux libertés s'applique aux données nominatives portées dans ce formulaire. Elle garantit un droit d'accès et de rectification pour ces données auprès du service destinataire.

### 3 Catégorie(s) applicable(s) du tableau des seuils et critères annexé à l'article R. 122-2 du code de l'environnement et dimensionnement correspondant du projet

N° de catégorie et sous-catégorie	Caractéristiques du projet au regard des seuils et critères de la catégorie (Préciser les éventuelles rubriques issues d'autres nomenclatures (ICPE, IOTA, etc.)
n°16 c n°17 d	ZRE BEauce  IOTA : rubrique 1.1.1.0 Déclaration (travaux), rubrique 1.3.1.0 Autorisation (exploitation) - AUP Nappe de Beauce

#### 3.1 Le projet fait-il l'objet d'un examen au cas par cas dans le cadre du dispositif prévu aux I et II de l'article R.122-2-1 du code de l'environnement ? (clause-filet) ?

Oui  Non

#### 3.2 Le projet fait-il l'objet d'une soumission volontaire à examen au cas par cas au titre du III de l'article R.122-2-1 ?

Oui  Non

### 4 Caractéristiques générales du projet

Doivent être annexées au présent formulaire les pièces énoncées à la rubrique 8.1 du formulaire.

#### 4.1 Nature du projet, y compris les éventuels travaux de démolition

Création d'un forage de 12 m dans les sables et les calcaires Eocène  
La création du forage est justifiée par l'incompatibilité de fonctionnement en simultané avec l'exploitation voisine, les deux exploitations captant le forage BSS000WBYY.  
La EARL Champs des Alouettes fait du maraîchage alors que l'autre exploitation vise des grandes cultures.

Le débit prévisionnel de pompage est de 45 m<sup>3</sup>/h.  
L'arrosage vise 4 ha de maraîchage bio et aromates (menthe,...), une serre de 2500 m<sup>2</sup> de maraîchage bio, 6 à 7 ha de luzerne bio (un seul arrosage en début de saison)  
Le besoin maximum annuel d'exploitation est de 43 000 m<sup>3</sup>/an.  
Le forage sera protégé par un abri maçonné. Le local technique et le réseau existent déjà.  
Le projet ne prévoit pas de travaux de démolition.

Il n'y a pas de canalisations installées à demeure, seulement de l'aérien temporaire sur 200 m.

#### 4.2 Objectifs du projet

Création d'un forage de 12 m aux sables et calcaire Eocène - masse d'eau d'eau FRGG092 Multicouches craie du Séno-turonien et calcaires de Beauce libres  
Objectif : destiné à déplacer le prélèvement sur un nouveau forage et raison d'incompatibilité de régime d'exploitation avec le forage BSS000WBYY actuellement exploité en commun avec l'exploitation voisine qui fait de la grande culture.

Les surfaces irrigables de la EARL Champs des Alouettes sont de 4 ha et 2500 m<sup>2</sup> de serres en maraîchage bio et 6 à 7 ha de luzerne bio.

## 4.3 Décrivez sommairement le projet

### 4.3.1 Dans sa phase travaux

Forage à 12 m de profondeur, équipé en crépines INOX fil enroulé de 323 mm de diamètre.  
L'équipement de l'ouvrage définitif est détaillé en annexe.  
Travaux diurnes dans le respect de la réglementation du travail et des règles de sécurité du personnel et environnementaux

### 4.3.2 Dans sa phase d'exploitation et de démantèlement

La pompe d'exploitation sera installée vers 10 m de profondeur.  
Le débit de pompage sera de maximum 45 m<sup>3</sup>/h.  
Le volume d'exploitation annuel maximum sera de 43 000 m<sup>3</sup>/an et vise d'irrigation de cultures de maraîchage BIO sur une surface de 4 ha + 2500 m<sup>2</sup> de serres.  
Le prélèvement sera étalé sur les mois d'avril à septembre, soit 6 mois.

## 4.4 À quelle(s) procédure(s) administrative(s) d'autorisation le projet a-t-il été ou sera-t-il soumis ?

① La décision de l'autorité chargée de l'examen au cas par cas devra être jointe au(x) dossier(s) d'autorisation(s).

Nomenclature Code de l'environnement - phase création de l'ouvrage : 1.1.1.0 Déclaration -  
Nomenclature Code de l'environnement - phase exploitation de l'ouvrage : 1.3.1.0. Autorisation - AUP Beauce -  
quotas attribués

#### 4.5 Dimensions et caractéristiques du projet et superficie globale de l'opération - préciser les unités de mesure utilisées

Grandeurs caractéristiques du projet	Valeurs
Profondeur	12 m
Débit de pompage nominal	45 m <sup>3</sup> /h
Volume de prélèvement lors des pompages d'essai	2160 m <sup>3</sup>
Volume de prélèvement annuel maximal en phase d'exploitation (quota 2021)	43 000 m <sup>3</sup> /an
Emprise totale au sol du projet	3 m <sup>2</sup>

#### 4.6 Localisation du projet

##### Adresse et commune d'implantation

Numéro :  Voie :

Lieu-dit :

Localité :

Code postal :      BP :    Cedex :

##### Coordonnées géographiques<sup>[1]</sup>

Long. :   °   ,   "  Lat. :   °   ,   "

Pour les catégories 5° a), 6° a), b) et c), 7°a), 9°a), 10°, 11°a) b), 12°, 13°, 22°, 32°, 33°, 34°, 35°, 36°, 37°, 38°, 43° a), b) de l'annexe à l'article R. 122-2 du code de l'environnement

Point de départ : Long. :   °   ,   "  Lat. :   °   ,   "

Point de d'arrivée : Long. :   °   ,   "  Lat. :   °   ,   "

##### Communes traversées :

Précisez le document d'urbanisme en vigueur et les zonages auxquels le projet est soumis :

 Joignez à votre demande les annexes n°2 à 6.

#### 4.7 S'agit-il d'une modification/extension d'une installation ou d'un ouvrage existant ?

Oui  Non

##### 4.7.1 Si oui, cette installation ou cet ouvrage avait-il fait l'objet d'une évaluation environnementale ?

Oui  Non

[1] Pour l'outre-mer, voir notice explicative.

**4.7.2 Si oui, décrivez sommairement les différentes composantes de votre projet et indiquez à quelle date il a été autorisé ? En cas de modification du projet, préciser les caractéristiques du projet « avant /après ».**

## 5 Sensibilité environnementale de la zone d'implantation envisagée

① Afin de réunir les informations nécessaires pour remplir le tableau ci-dessous, vous pouvez vous rapprocher des services instructeurs, et vous référer notamment à l'outil de cartographie interactive Géo-IDE, disponible sur le site de chaque direction régionale.

Le site Internet du ministère de l'environnement vous propose, dans la rubrique concernant la demande de cas par cas, la liste des sites internet où trouver les données environnementales par région utiles pour remplir le formulaire.

Le projet se situe-t-il :	Oui	Non	Lequel/Laquelle ?
Dans une zone naturelle d'intérêt écologique, faunistique et floristique de type I ou II (ZNIEFF) ?	<input type="checkbox"/>	<input checked="" type="checkbox"/>	
En zone de montagne ?	<input type="checkbox"/>	<input checked="" type="checkbox"/>	
Dans une zone couverte par un arrêté de protection de biotope ?	<input type="checkbox"/>	<input checked="" type="checkbox"/>	
Sur le territoire d'une commune littorale ?	<input type="checkbox"/>	<input checked="" type="checkbox"/>	
Dans un parc national, un parc naturel marin, une réserve naturelle (nationale ou régionale), une zone de conservation halieutique ou un parc naturel régional ?	<input type="checkbox"/>	<input checked="" type="checkbox"/>	

Le projet se situe-t-il :	Oui	Non	Lequel/Laquelle ?
Sur un territoire couvert par un plan de prévention du bruit, arrêté ou le cas échéant, en cours d'élaboration ?	<input type="checkbox"/>	<input checked="" type="checkbox"/>	
Dans un bien inscrit au patrimoine mondial ou sa zone tampon, un monument historique ou ses abords ou un site patrimonial remarquable ?	<input type="checkbox"/>	<input checked="" type="checkbox"/>	
Dans une zone humide ayant fait l'objet d'une délimitation ?	<input type="checkbox"/>	<input checked="" type="checkbox"/>	
Dans une commune couverte par un plan de prévention des risques naturels prévisibles (PPRN) ou par un plan de prévention des risques technologiques (PPRT) ?	<input type="checkbox"/>	<input checked="" type="checkbox"/>	
Si oui, est-il prescrit ou approuvé ?	<input type="checkbox"/>	<input checked="" type="checkbox"/>	
Dans un site ou sur des sols pollués ?	<input type="checkbox"/>	<input checked="" type="checkbox"/>	
Dans une zone de répartition des eaux ?	<input checked="" type="checkbox"/>	<input type="checkbox"/>	ZRE Nappe de Beauce
Dans un périmètre de protection rapprochée d'un captage d'eau destiné à la consommation humaine ou d'eau minérale naturelle ?	<input type="checkbox"/>	<input checked="" type="checkbox"/>	
Dans un site inscrit ?	<input type="checkbox"/>	<input checked="" type="checkbox"/>	

Le projet se situe-t-il dans ou à proximité :	Oui	Non	Lequel et à quelle distance ?
D'un site Natura 2000 ?	<input type="checkbox"/>	<input checked="" type="checkbox"/>	
D'un site classé ?	<input type="checkbox"/>	<input checked="" type="checkbox"/>	

## 6 Caractéristiques de l'impact potentiel du projet sur l'environnement et la santé humaine au vu des informations disponibles

### 6.1 Le projet est-il susceptible d'avoir les incidences notables suivantes ?

Veillez compléter le tableau suivant :

Incidences potentielles		Oui	Non	De quelle nature ? De quelle importance ? Appréciez sommairement l'impact potentiel
<b>Ressources</b>	Engendre-t-il des prélèvements d'eau ? Si oui, dans quel milieu ?	<input checked="" type="checkbox"/>	<input type="checkbox"/>	Le forage prélèvera dans la nappe des sables calcaire Eocène Le débit de pompage est de 45 m <sup>3</sup> /h au maximum , volume annuel de prélèvement de maximum 43 000 m <sup>3</sup> /an En phase de pompages d'essai de 48 h, prélèvement de 2160 m <sup>3</sup>
	Impliquera-t-il des drainages/ou des modifications prévisibles des masses d'eau souterraines ?	<input checked="" type="checkbox"/>	<input type="checkbox"/>	Rabattement induit dans le forage Rabattement dans la nappe comme suit : - en pompage 48 h à 43 m <sup>3</sup> /h : < à 0,05 m à plus de 200 m Un enregistrement sera effectué sur le forage BSS000WBYY
	Est-il excédentaire en matériaux ?	<input checked="" type="checkbox"/>	<input type="checkbox"/>	Prélèvement des débris de creusement de forage, ce qui représente un volume d'environ 4 m <sup>3</sup> de terrains. Les débris seront étendus sur les terres autour du site.
	Est-il déficitaire en matériaux ?	<input type="checkbox"/>	<input checked="" type="checkbox"/>	
	Si oui, utilise-t-il les ressources naturelles du sol ou du sous-sol ?	<input type="checkbox"/>	<input checked="" type="checkbox"/>	

Incidences potentielles		Oui	Non	De quelle nature ? De quelle importance ? Appréciez sommairement l'impact potentiel
Ressources	Est-il en adéquation avec les ressources disponibles, les équipements d'alimentation en eau potable/ assainissement ?	<input checked="" type="checkbox"/>	<input type="checkbox"/>	Aucun impact compte tenu de la distance des sites (voir annexes)
	Est-il susceptible d'entraîner des perturbations, des dégradations, des destructions de la biodiversité existante : faune, flore, habitats, continuités écologiques ?	<input checked="" type="checkbox"/>	<input type="checkbox"/>	L'emprise du forage et de la dalle de protection sera de 3 m <sup>2</sup> . Cette surface sera prise sur la cour de la ferme. Le local technique existe déjà. L'emprise du chantier sera de 400 m <sup>2</sup> environ
Milieu naturel	Si le projet est situé dans ou à proximité d'un site Natura 2000, est-il susceptible d'avoir un impact sur un habitat / une espèce inscrit(e) au Formulaire Standard de Données du site ?	<input type="checkbox"/>	<input checked="" type="checkbox"/>	Situé à 250 m au Sud du site FR1100795 - Massif de Fontainebleau Natura 2000  Aucun impact compte tenu des faibles rabattements dans la nappe.
	Engendre-t-il la consommation d'espaces naturels, agricoles, forestiers, maritimes ?	<input type="checkbox"/>	<input checked="" type="checkbox"/>	
Risques	Est-il concerné par des risques technologiques ?	<input type="checkbox"/>	<input checked="" type="checkbox"/>	
	Est-il concerné par des risques naturels ?	<input type="checkbox"/>	<input checked="" type="checkbox"/>	
	Engendre-t-il des risques sanitaires ?	<input type="checkbox"/>	<input checked="" type="checkbox"/>	
	Est-il concerné par des risques sanitaires ?	<input type="checkbox"/>	<input checked="" type="checkbox"/>	



Incidences potentielles		Oui	Non	De quelle nature ? De quelle importance ? Appréciez sommairement l'impact potentiel	
Nuisances	Engendre-t-il des déplacements/des trafics ?	<input checked="" type="checkbox"/>	<input type="checkbox"/>	Le trafic correspond aux déplacements des engins pendant la durée des travaux estimée à 3 semaines maximum. Les engins sont : foreuse, camion de transport. Le site est à 50 m de la ferme du pétitionnaire. L'habitation la plus proche se situe à plus de 200 m	
	Est-il source de bruit ?	<input checked="" type="checkbox"/>	<input type="checkbox"/>	Les nuisances sonores seront strictement temporaires et liées aux opérations de travaux, sur les horaires de travail. Des mesures de bruit sont mises en oeuvre, notamment par insonorisation des groupe	
	Est-il concerné par des nuisances sonores ?	<input type="checkbox"/>	<input checked="" type="checkbox"/>		
	Engendre-t-il des odeurs ?	<input type="checkbox"/>	<input checked="" type="checkbox"/>		
	Est-il concerné par des nuisances olfactives ?	<input type="checkbox"/>	<input checked="" type="checkbox"/>		
	Engendre-t-il des vibrations ?	<input checked="" type="checkbox"/>	<input type="checkbox"/>	Les vibrations seront générées en phase travaux. La méthode de creusement au rotary. Les vibrations en surface resteront limitées dans l'espace et sur une période ne dépassant pas 3 semaines.	
	Est-il concerné par des vibrations ?	<input type="checkbox"/>	<input checked="" type="checkbox"/>		
	Engendre-t-il des émissions lumineuses ?	<input type="checkbox"/>	<input checked="" type="checkbox"/>		
	Est-il concerné par des émissions lumineuses ?	<input type="checkbox"/>	<input checked="" type="checkbox"/>		
	Émissions	Engendre-t-il des rejets dans l'air ?	<input type="checkbox"/>	<input checked="" type="checkbox"/>	
		Engendre-t-il des rejets liquides ?	<input checked="" type="checkbox"/>	<input type="checkbox"/>	le projet en phase travaux produira des rejets d'eau claire lors des pompages d'essai d'une durée de 48 h, soit un volume de 2160 m3.
		Si oui, dans quel milieu ?	<input checked="" type="checkbox"/>	<input type="checkbox"/>	Les eaux de rejet seront évacuées sur les terres proches du site et infiltrées

Incidences potentielles		Oui	Non	De quelle nature ? De quelle importance ? Appréciez sommairement l'impact potentiel
Émissions	Engendre-t-il des effluents ?	<input type="checkbox"/>	<input checked="" type="checkbox"/>	
	Engendre-t-il la production de déchets non dangereux, inertes, dangereux ?	<input checked="" type="checkbox"/>	<input type="checkbox"/>	Le projet génère la production de déchets inertes sous forme de débris de creusement (craie, marne et argile) et de boue polymère biodégradable ou bentonitique. La boue sera stockée dans une fosse de décantation. Aucun déchet dangereux n'est produit.
Patrimoine/Cadre de vie/Population	Est-il susceptible de porter atteinte au patrimoine architectural, culturel, archéologique et paysager ?	<input type="checkbox"/>	<input checked="" type="checkbox"/>	
	Engendre-t-il des modifications sur les activités humaines (agriculture, sylviculture, urbanisme, aménagements), notamment l'usage du sol ?	<input type="checkbox"/>	<input checked="" type="checkbox"/>	

## 6.2 Les incidences du projet identifiées au 6.1 sont-elles susceptibles d'être cumulées avec d'autres projets existants ou approuvés ?

Oui     Non

**Si oui, décrivez lesquelles :**

---

### 6.3 Les incidences du projet identifiées au 6.1 sont-elles susceptibles d'avoir des effets de nature transfrontière ?

Oui  Non

Si oui, décrivez lesquelles :

---

---

---

### 6.4 Description des principaux résultats disponibles issus des évaluations pertinentes des incidences sur l'environnement requises au titre d'autres législations applicables

---

---

### 6.5 Description, le cas échéant, des mesures et caractéristiques du projet susceptibles d'être retenues ou mises en œuvre pour éviter ou réduire les effets négatifs notables du projet sur l'environnement ou la santé humaine (en y incluant les scénarios alternatifs éventuellement étudiés) et permettant de s'assurer de l'absence d'impacts résiduels notables. Il convient de préciser et de détailler ces mesures (type de mesures, contenu, mise en œuvre, suivi, durée).

En phase travaux :

- Les risques de rejet accidentel d'hydrocarbures sont liés aux manutentions lors du remplissage du réservoir proche du forage.  
Il est recommandé de poser une bâche étanche sous la foreuse pour protéger le forage d'éventuelles pertes d'huiles ou d'hydrocarbures.
- Le réservoir et le groupe diesel seront équipés de caisson étanche évitant tout déversement de carburant sur le sol.
- Les produits dangereux et/ou polluants seront éloignés au maximum du forage.
- En cas de pollution accidentelle du forage, les services compétents seront informés sans délai (Préfecture, DDT,...)
- Les équipements seront équipés de dispositifs d'insonorisation. Les normes en la matière seront respectées.

En phase d'exploitation :

Aucun stockage d'hydrocarbure ne sera présent à proximité du forage qui sera alimenté par énergie électrique.

## 7 Auto-évaluation (facultatif)

① Au regard du formulaire rempli, estimez-vous qu'il est nécessaire que votre projet fasse l'objet d'une évaluation environnementale ou qu'il devrait en être dispensé ? Expliquez pourquoi.

Le projet ne nécessite pas d'évaluation environnementale pour les raisons suivantes :

- Respect de la norme AFNOR NF X10-999 d'août 2014 relative à la réalisation, le suivi et l'abandon des ouvrages de captage
- les travaux présentent une emprise au sol très limitée et sur une durée n'excédant pas 3 semaines
- incidence sur la ressource faible à l'échelle du bassin d'alimentation du projet en phase exploitation
- absence d'incidence sur les eaux de surface et les milieux naturels
- incidence sur les ouvrages les plus proches : BSS000WBYY 0,15 m; rabattement inférieur à 0,05 m au-delà de 200 m.

## 8 Annexes

### 8.1 Annexes obligatoires

Objet		
1	Document CERFA n°14734 intitulé « informations nominatives relatives au maître d'ouvrage ou pétitionnaire » - <b>non publié</b> .	<input checked="" type="checkbox"/>
2	Si le projet fait l'objet d'un examen au cas par cas dans le cadre du dispositif prévu aux I et II de l'article R.122-2-1 du code de l'environnement (clause filet), la décision administrative soumettant le projet au cas par cas.	<input checked="" type="checkbox"/>
3	Un plan de situation au 1/25 000 ou, à défaut, à une échelle comprise entre 1/16 000 et 1/64 000 (Il peut s'agir d'extraits cartographiques du document d'urbanisme s'il existe).	<input checked="" type="checkbox"/>
4	Au minimum, 2 photographies datées de la zone d'implantation, avec une localisation cartographique des prises de vue, l'une devant permettre de situer le projet dans l'environnement proche et l'autre de le situer dans le paysage lointain.	<input type="checkbox"/>
5	Un plan du projet ou, pour les travaux, ouvrages ou aménagements visés aux catégories 5° a), 6° a), b) et c), 7° a), 9° a), 10°, 11° a), b), 12°, 13°, 22°, 32°, 33°, 34°, 35°, 36, 37°, 38°, 43° a) et b) de l'annexe à l'article R. 122-2 du code de l'environnement un projet de tracé ou une enveloppe de tracé	<input type="checkbox"/>
6	Sauf pour les travaux, ouvrages ou aménagements visés aux 5° a), 6° a), b) et c), 7° a), 9° a), 10°, 11° a), b), 12°, 13°, 22°, 32°, 33°, 34°, 35°, 36, 37°, 38°, 43° a) et b) de l'annexe à l'article R. 122-2 du code de l'environnement : plan des abords du projet (100 mètres au minimum) pouvant prendre la forme de photos aériennes datées et complétées si nécessaire selon les évolutions récentes, à une échelle comprise entre 1/2 000 et 1/5 000. Ce plan devra préciser l'affectation des constructions et terrains avoisinants ainsi que les canaux, plans d'eau et cours d'eau	<input checked="" type="checkbox"/>
7	Si le projet est situé dans un site Natura 2000, un plan de situation détaillé du projet par rapport à ce site. Dans les autres cas, une carte permettant de localiser le projet par rapport aux sites Natura 2000 sur lesquels le projet est susceptible d'avoir des effets.	<input checked="" type="checkbox"/>

## 8.2 Autres annexes volontairement transmises par le maître d'ouvrage ou pétitionnaire

 Veuillez compléter le tableau ci-joint en indiquant les annexes jointes au présent formulaire d'évaluation, ainsi que les parties auxquelles elles se rattachent.

Objet		
1		<input type="checkbox"/>
2		<input type="checkbox"/>
3		<input type="checkbox"/>
4		<input type="checkbox"/>
5		<input type="checkbox"/>

## 9 Engagement et signature

Je certifie sur l'honneur avoir pris en compte les principaux résultats disponibles issus des évaluations pertinentes des incidences sur l'environnement requises au titre d'autres législations applicables

Je certifie sur l'honneur l'exactitude des renseignements ci-dessus

Nom

Prénom

Qualité du signataire

À

Fait le  /  /



Signature du (des) demandeur(s)

## Annexe 2. Plan de situation

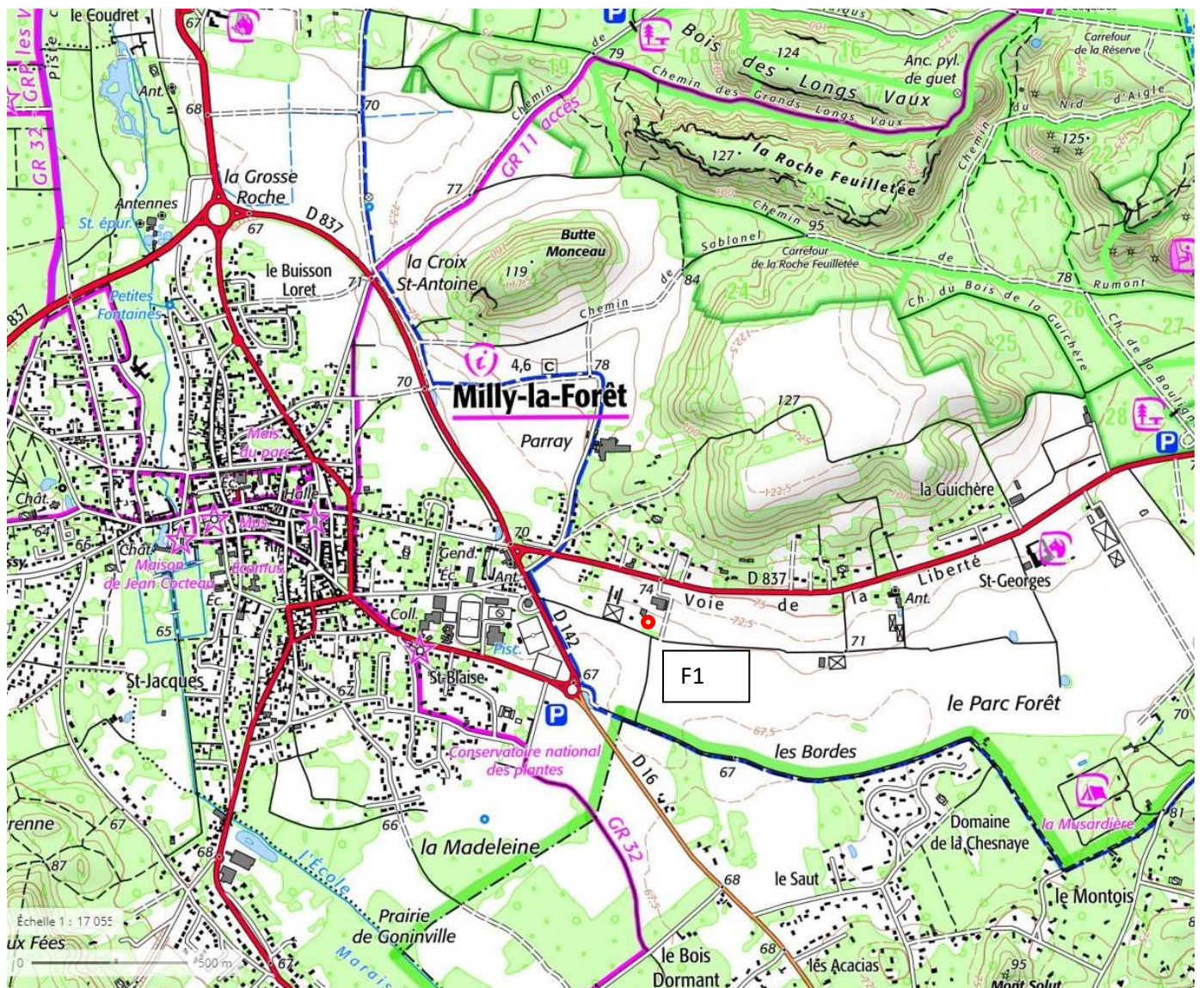

Département :  
ESSONNE

Commune :  
MILLY-LA-FORET

Section : AM  
Feuille : 000 AM 01

Échelle d'origine : 1/1000  
Échelle d'édition : 1/1000

Date d'édition : 16/03/2023  
(fuseau horaire de Paris)

Coordonnées en projection : RGF93CC49  
©2022 Direction Générale des Finances  
Publiques

DIRECTION GÉNÉRALE DES FINANCES PUBLIQUES

-----  
EXTRAIT DU PLAN CADASTRAL  
-----

Le plan visualisé sur cet extrait est géré  
par le centre des impôts foncier suivant :  
CDIF DE CORBEIL-ESSONNES  
75-79 rue Feray Pôle de Topographie et  
de Gestion Cadastre 91107  
91107 Corbeil-Essonnes Cedex  
tél. 01 60 90 51 00 -fax 01 60 90 51 28  
cdif.corbeil@dgfip.finances.gouv.fr

Cet extrait de plan vous est délivré par :

cadastre.gouv.fr



### Annexe 3. Photo satellite et photographies du site







Photo 1 – 16/03/2023



Photo 2 - 16/03/2023



Photo 3 - 16/03/2023



Photo 4 - 16/03/2023

# Annexe 4. Plans et descriptifs du projet

## Coupe du forage

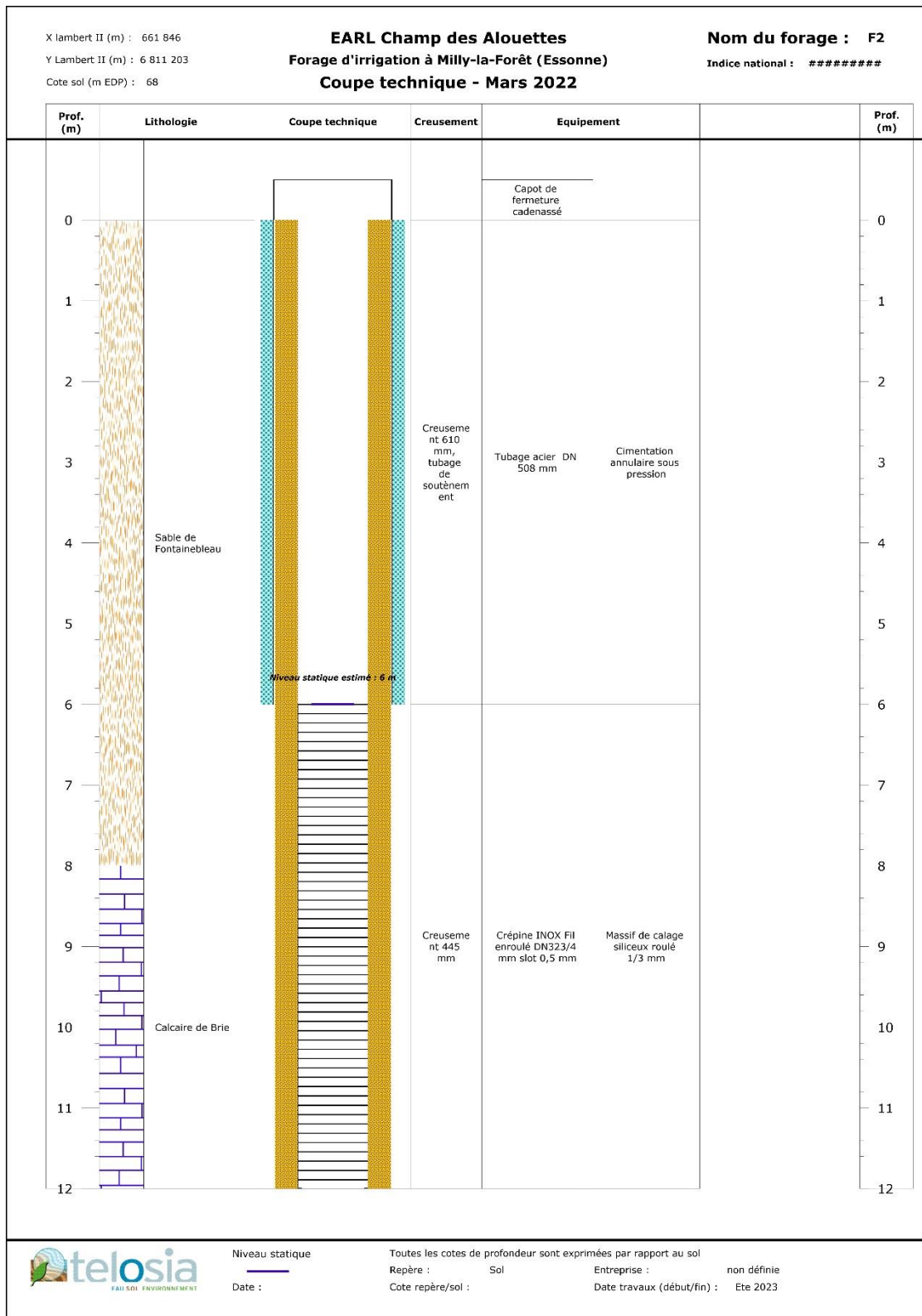

## Description du projet

géoportail



© IGN 2023 - [www.geoportail.gouv.fr/mentions-legales](http://www.geoportail.gouv.fr/mentions-legales)

legales

Longitude : 2° 29' 03" E  
Latitude : 48° 23' 59" N

**EARL LE CHAMP DES ALOUETTES**

Thibault MARIEN maraicher  
26 route de Fontainebleau  
91 490 MILLY-LA-FORET  
SIRET 883 719 718 00016



Ensemble des parcelles susceptibles d'être irriguées

## Plan du local technique

### Description du local :

Surface : 6.25 m<sup>2</sup>

Matériaux utilisés :

Murs :

Parpaings creux 20/20/50 gris

Toit :

Plaques nervurées en acier galvanisé de couleur grise.

Ouvertures :

Porte en acier galvanisé de couleur grise H : 200/189 cm, l : 80 cm de passage, 85 cm en tout.

Fenêtre PVC, abattant 1 vantail de couleur blanche, 45/80 cm.

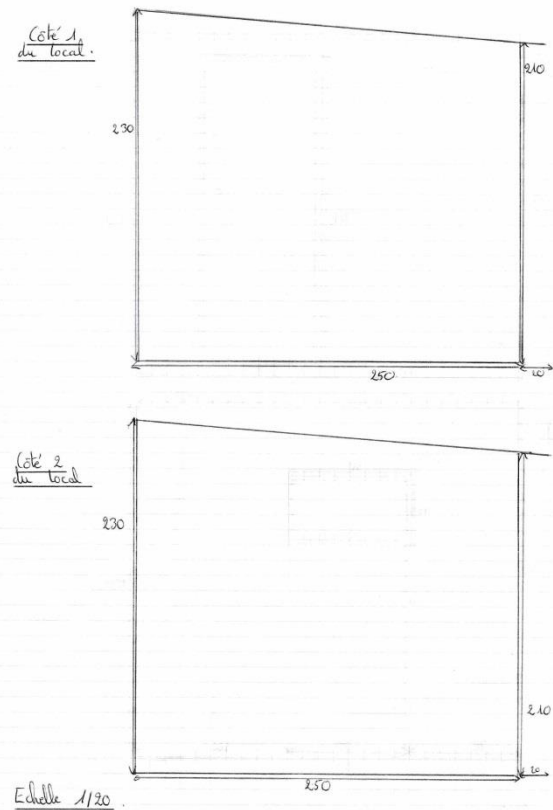
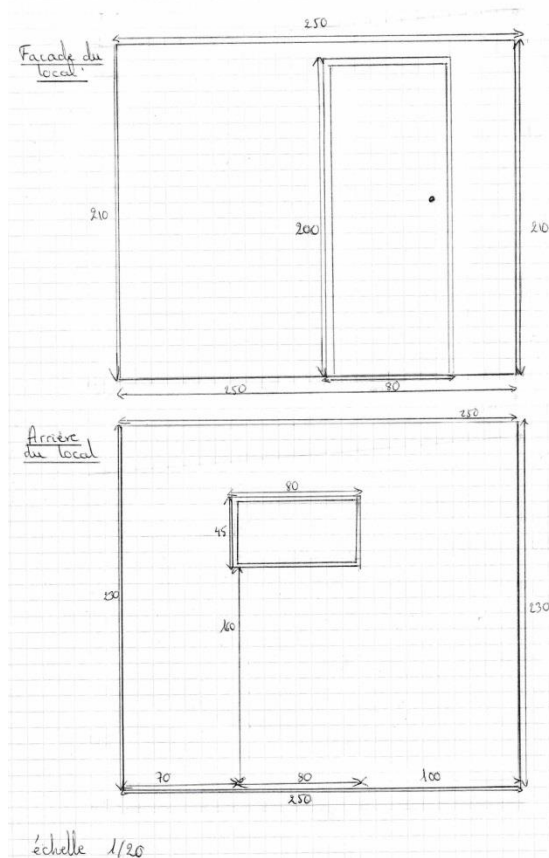

## Annexe 5. Plan des abords du projet

Emprise des deux implantations possibles de chantier – Géoportail juin 2018



## Annexe 6. Zones naturelles protégées – Natura 2000

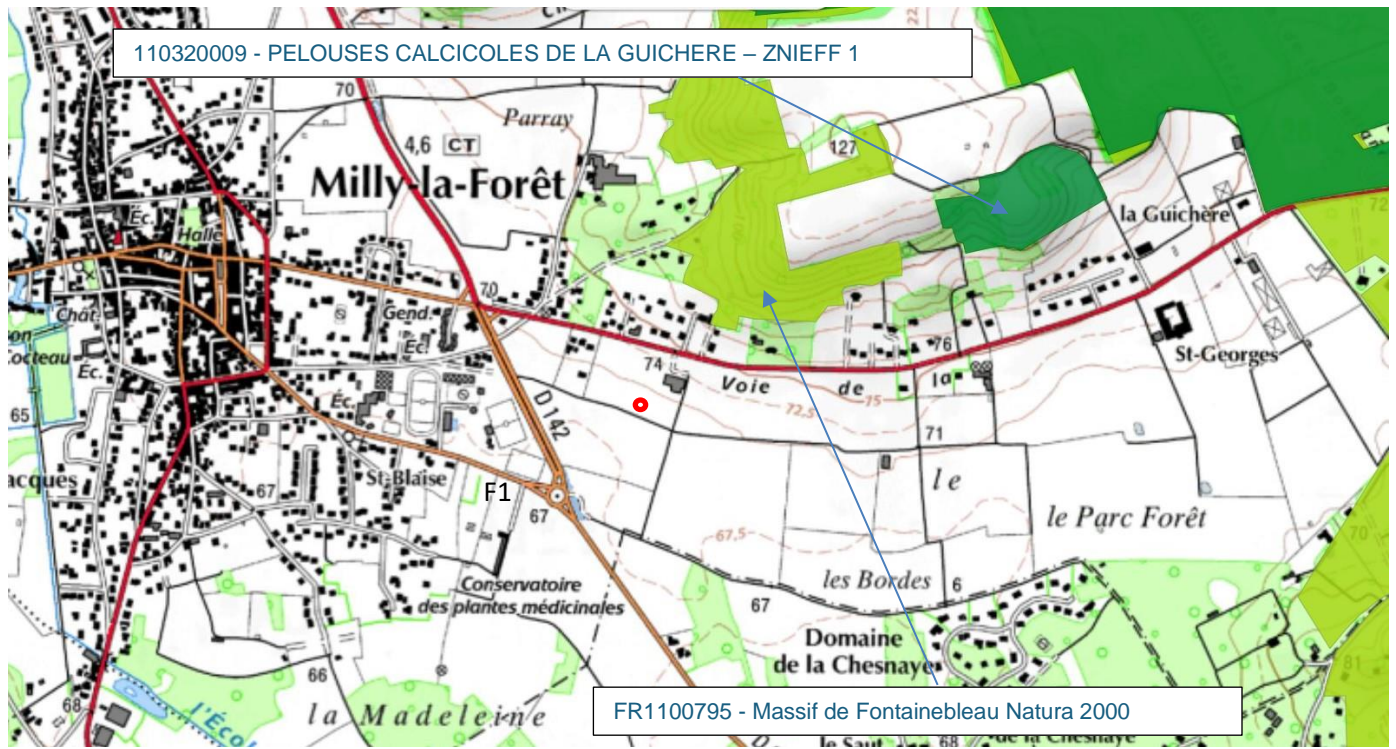

## Annexe 7. Captages d'eau potable

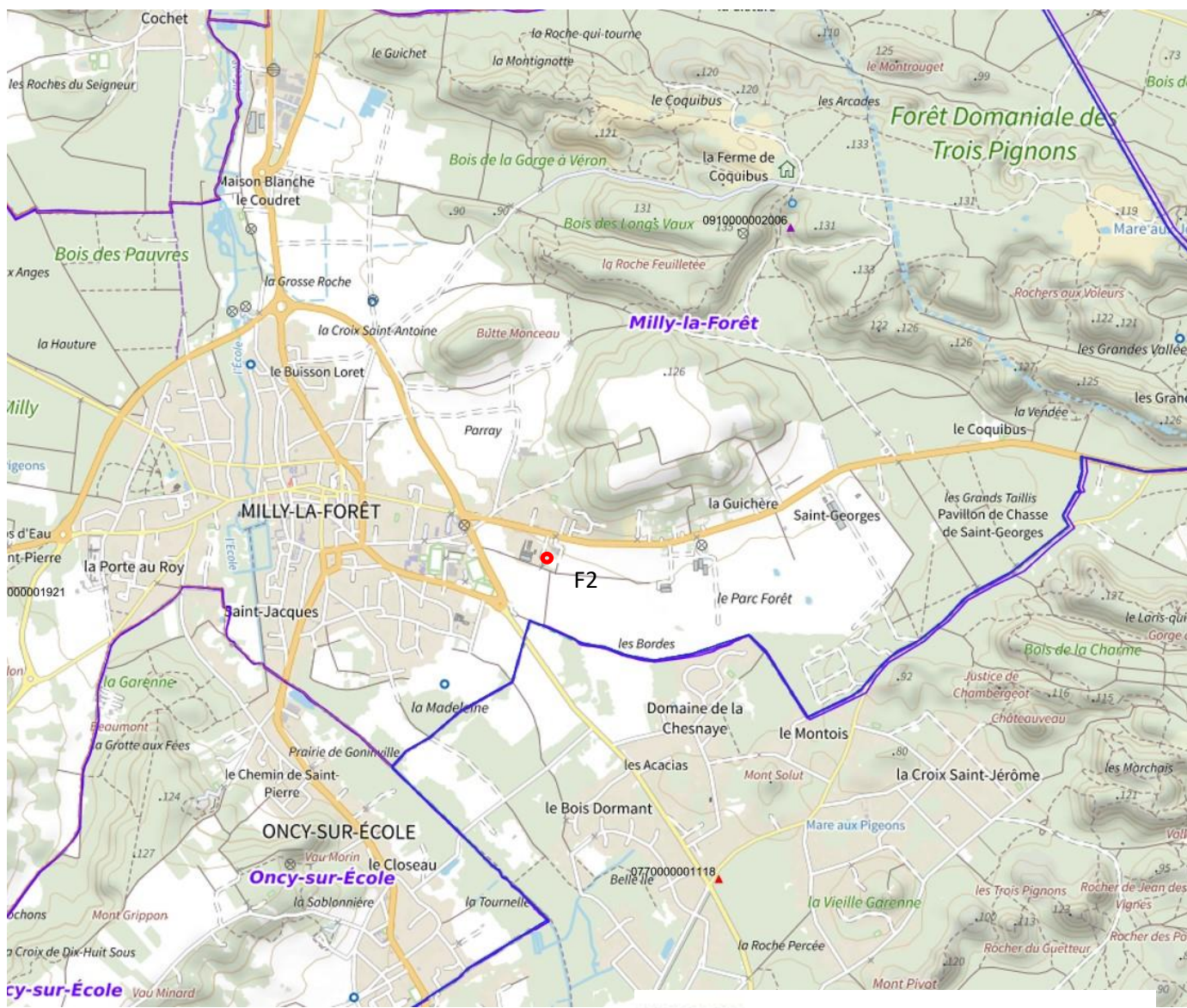

### Captages

- ▲ ACTIVITE AGRO ALIMENTAIRE
- ▲ ADDUCTION COLLECTIVE PRIVEE
- ▲ ADDUCTION COLLECTIVE PUBLIQUE
- ▲ EAU CONDITIONNEE
- ▲ USAGE THERMAL

- PPI
- ▨ Projets de PPI
- PPR
- ▨ Projets de PPR
- PPE
- ▨ Projets de PPE

Captages d'eau potable



## Annexe 8. Incidences prévisionnelles

### 1.1 Incidence sur les forages voisins

La simulation est réalisée avec une transmissivité de  $5 \cdot 10^{-3} \text{ m}^2/\text{s}$ . L'épaisseur aquifère prise en compte est de 6 m et le coefficient d'emmagasinement (porosité) de  $10 \cdot 10^{-2}$ .

Les incidences sont calculées pour un pompage de 48 h à  $45 \text{ m}^3/\text{h}$ , le rabattement est de l'ordre de 0,05 m à 200 m du forage. Il sera de 0,15 m sur le forage BSS000WBYY.

**Le rabattement sera enregistré lors de l'essai de 48 h sur le forage BSS000WBYY.**

### 1.2 Incidences sur les eaux superficielles et les zones naturelles

Il n'y aura aucune incidence sur les eaux de surface et les milieux humides en raison de la distance des cours d'eau et des faibles rabattements observés.

Le projet n'aura aucune incidence directe ou indirecte sur les eaux superficielles et les zones naturelles.