



Demande d'examen au cas par cas préalable à la réalisation éventuelle d'une évaluation environnementale

Article R. 122-3-1 du code de l'environnement

Ce formulaire sera publié sur le site internet de l'autorité chargée de l'examen au cas par cas.
Avant de remplir cette demande, lire attentivement la notice explicative.

Ce document est émis par le ministère en charge de l'écologie.

Ce formulaire peut se remplir facilement sur ordinateur. Si vous ne disposez pas du logiciel adapté, vous pouvez télécharger Adobe Acrobat Reader gratuitement [via ce lien](#) 

Cadre réservé à l'autorité chargée de l'examen au cas par cas

Date de réception : / /

Dossier complet le : / /

N° d'enregistrement :

1 Intitulé du projet

2 Identification du (ou des) maître(s) d'ouvrage ou du (ou des) pétitionnaire(s)

2.1 Personne physique

Nom

Prénom(s)

2.2 Personne morale

Dénomination

Raison sociale

N° SIRET

Type de société (SA, SCI...)

Représentant de la personne morale : Madame

Monsieur

Nom

Prénom(s)

La loi n° 78-17 du 6 janvier 1978 relative à l'informatique, aux fichiers et aux libertés s'applique aux données nominatives portées dans ce formulaire. Elle garantit un droit d'accès et de rectification pour ces données auprès du service destinataire.

3 Catégorie(s) applicable(s) du tableau des seuils et critères annexé à l'article R. 122-2 du code de l'environnement et dimensionnement correspondant du projet

N° de catégorie et sous-catégorie	Caractéristiques du projet au regard des seuils et critères de la catégorie (Préciser les éventuelles rubriques issues d'autres nomenclatures (ICPE, IOTA, etc.)

3.1 Le projet fait-il l'objet d'un examen au cas par cas dans le cadre du dispositif prévu aux I et II de l'article R.122-2-1 du code de l'environnement ? (clause-filet) ?

Oui Non

3.2 Le projet fait-il l'objet d'une soumission volontaire à examen au cas par cas au titre du III de l'article R.122-2-1 ?

Oui Non

4 Caractéristiques générales du projet

Doivent être annexées au présent formulaire les pièces énoncées à la rubrique 8.1 du formulaire.

4.1 Nature du projet, y compris les éventuels travaux de démolition

4.2 Objectifs du projet

4.3 Décrivez sommairement le projet

4.3.1 Dans sa phase travaux



4.3.2 Dans sa phase d'exploitation et de démantèlement



4.4 À quelle(s) procédure(s) administrative(s) d'autorisation le projet a-t-il été ou sera-t-il soumis ?

① La décision de l'autorité chargée de l'examen au cas par cas devra être jointe au(x) dossier(s) d'autorisation(s).



4.5 Dimensions et caractéristiques du projet et superficie globale de l'opération - préciser les unités de mesure utilisées

Grandeurs caractéristiques du projet	Valeurs

4.6 Localisation du projet

Adresse et commune d'implantation

Numéro : Voie :

Lieu-dit :

Localité :

Code postal : BP : Cedex :

Coordonnées géographiques^[1]

Long. : ° ' " Lat. : ° ' "

Pour les catégories 5° a), 6° a), b) et c), 7°a), 9°a), 10°,11°a) b),12°,13°, 22°, 32°, 33°, 34°, 35°, 36°, 37°, 38°, 43° a), b) de l'annexe à l'article R. 122-2 du code de l'environnement

Point de départ : Long. : ° ' " Lat. : ° ' "

Point de d'arrivée : Long. : ° ' " Lat. : ° ' "

Communes traversées :

Précisez le document d'urbanisme en vigueur et les zonages auxquels le projet est soumis :

 Joignez à votre demande les annexes n°2 à 6.

4.7 S'agit-il d'une modification/extension d'une installation ou d'un ouvrage existant ?

Oui Non

4.7.1 Si oui, cette installation ou cet ouvrage avait-il fait l'objet d'une évaluation environnementale ?

Oui Non

[1] Pour l'outre-mer, voir notice explicative.

4.7.2 Si oui, décrivez sommairement les différentes composantes de votre projet et indiquez à quelle date il a été autorisé ? En cas de modification du projet, préciser les caractéristiques du projet « avant /après ».

5 Sensibilité environnementale de la zone d'implantation envisagée

i Afin de réunir les informations nécessaires pour remplir le tableau ci-dessous, vous pouvez vous rapprocher des services instructeurs, et vous référer notamment à l'outil de cartographie interactive Géo-IDE, disponible sur le site de chaque direction régionale.

Le site Internet du ministère de l'environnement vous propose, dans la rubrique concernant la demande de cas par cas, la liste des sites internet où trouver les données environnementales par région utiles pour remplir le formulaire.

Le projet se situe-t-il :	Oui	Non	Lequel/Laquelle ?
Dans une zone naturelle d'intérêt écologique, faunistique et floristique de type I ou II (ZNIEFF) ?	<input type="checkbox"/>	<input type="checkbox"/>	
En zone de montagne ?	<input type="checkbox"/>	<input type="checkbox"/>	
Dans une zone couverte par un arrêté de protection de biotope ?	<input type="checkbox"/>	<input type="checkbox"/>	
Sur le territoire d'une commune littorale ?	<input type="checkbox"/>	<input type="checkbox"/>	
Dans un parc national, un parc naturel marin, une réserve naturelle (nationale ou régionale), une zone de conservation halieutique ou un parc naturel régional ?	<input type="checkbox"/>	<input type="checkbox"/>	

Le projet se situe-t-il :	Oui	Non	Lequel/Laquelle ?
Sur un territoire couvert par un plan de prévention du bruit, arrêté ou le cas échéant, en cours d'élaboration ?	<input type="checkbox"/>	<input type="checkbox"/>	
Dans un bien inscrit au patrimoine mondial ou sa zone tampon, un monument historique ou ses abords ou un site patrimonial remarquable ?	<input type="checkbox"/>	<input type="checkbox"/>	
Dans une zone humide ayant fait l'objet d'une délimitation ?	<input type="checkbox"/>	<input type="checkbox"/>	
Dans une commune couverte par un plan de prévention des risques naturels prévisibles (PPRN) ou par un plan de prévention des risques technologiques (PPRT) ?	<input type="checkbox"/>	<input type="checkbox"/>	
Si oui, est-il prescrit ou approuvé ?	<input type="checkbox"/>	<input type="checkbox"/>	
Dans un site ou sur des sols pollués ?	<input type="checkbox"/>	<input type="checkbox"/>	
Dans une zone de répartition des eaux ?	<input type="checkbox"/>	<input type="checkbox"/>	
Dans un périmètre de protection rapprochée d'un captage d'eau destiné à la consommation humaine ou d'eau minérale naturelle ?	<input type="checkbox"/>	<input type="checkbox"/>	
Dans un site inscrit ?	<input type="checkbox"/>	<input type="checkbox"/>	

Le projet se situe-t-il dans ou à proximité :	Oui	Non	Lequel et à quelle distance ?
D'un site Natura 2000 ?	<input type="checkbox"/>	<input type="checkbox"/>	
D'un site classé ?	<input type="checkbox"/>	<input type="checkbox"/>	

6 Caractéristiques de l'impact potentiel du projet sur l'environnement et la santé humaine au vu des informations disponibles

6.1 Le projet est-il susceptible d'avoir les incidences notables suivantes ?

Veillez compléter le tableau suivant :

Incidences potentielles		Oui	Non	De quelle nature ? De quelle importance ? Appréciez sommairement l'impact potentiel
Ressources	Engendre-t-il des prélèvements d'eau ? Si oui, dans quel milieu ?	<input type="checkbox"/>	<input type="checkbox"/>	
	Impliquera-t-il des drainages/ou des modifications prévisibles des masses d'eau souterraines ?	<input type="checkbox"/>	<input type="checkbox"/>	
	Est-il excédentaire en matériaux ?	<input type="checkbox"/>	<input type="checkbox"/>	
	Est-il déficitaire en matériaux ?	<input type="checkbox"/>	<input type="checkbox"/>	
	Si oui, utilise-t-il les ressources naturelles du sol ou du sous-sol ?	<input type="checkbox"/>	<input type="checkbox"/>	

Incidences potentielles		Oui	Non	De quelle nature ? De quelle importance ? Appréciez sommairement l'impact potentiel
Ressources	Est-il en adéquation avec les ressources disponibles, les équipements d'alimentation en eau potable/ assainissement ?	<input type="checkbox"/>	<input type="checkbox"/>	
	Est-il susceptible d'entraîner des perturbations, des dégradations, des destructions de la biodiversité existante : faune, flore, habitats, continuités écologiques ?	<input type="checkbox"/>	<input type="checkbox"/>	
Milieu naturel	Si le projet est situé dans ou à proximité d'un site Natura 2000, est-il susceptible d'avoir un impact sur un habitat / une espèce inscrit(e) au Formulaire Standard de Données du site ?	<input type="checkbox"/>	<input type="checkbox"/>	
	Engendre-t-il la consommation d'espaces naturels, agricoles, forestiers, maritimes ?	<input type="checkbox"/>	<input type="checkbox"/>	
Risques	Est-il concerné par des risques technologiques ?	<input type="checkbox"/>	<input type="checkbox"/>	
	Est-il concerné par des risques naturels ?	<input type="checkbox"/>	<input type="checkbox"/>	
	Engendre-t-il des risques sanitaires ?	<input type="checkbox"/>	<input type="checkbox"/>	
	Est-il concerné par des risques sanitaires ?	<input type="checkbox"/>	<input type="checkbox"/>	

Incidences potentielles		Oui	Non	De quelle nature ? De quelle importance ? Appréciez sommairement l'impact potentiel	
Nuisances	Engendre-t-il des déplacements/des trafics ?	<input type="checkbox"/>	<input type="checkbox"/>		
	Est-il source de bruit ?	<input type="checkbox"/>	<input type="checkbox"/>		
	Est-il concerné par des nuisances sonores ?	<input type="checkbox"/>	<input type="checkbox"/>		
	Engendre-t-il des odeurs ?	<input type="checkbox"/>	<input type="checkbox"/>		
	Est-il concerné par des nuisances olfactives ?	<input type="checkbox"/>	<input type="checkbox"/>		
	Engendre-t-il des vibrations ?	<input type="checkbox"/>	<input type="checkbox"/>		
	Est-il concerné par des vibrations ?	<input type="checkbox"/>	<input type="checkbox"/>		
	Engendre-t-il des émissions lumineuses ?	<input type="checkbox"/>	<input type="checkbox"/>		
	Est-il concerné par des émissions lumineuses ?	<input type="checkbox"/>	<input type="checkbox"/>		
	Émissions	Engendre-t-il des rejets dans l'air ?	<input type="checkbox"/>	<input type="checkbox"/>	
		Engendre-t-il des rejets liquides ?	<input type="checkbox"/>	<input type="checkbox"/>	
		Si oui, dans quel milieu ?	<input type="checkbox"/>	<input type="checkbox"/>	

Incidences potentielles		Oui	Non	De quelle nature ? De quelle importance ? Appréciez sommairement l'impact potentiel
Émissions	Engendre-t-il des effluents ?	<input type="checkbox"/>	<input type="checkbox"/>	
	Engendre-t-il la production de déchets non dangereux, inertes, dangereux ?	<input type="checkbox"/>	<input type="checkbox"/>	
Patrimoine/Cadre de vie/Population	Est-il susceptible de porter atteinte au patrimoine architectural, culturel, archéologique et paysager ?	<input type="checkbox"/>	<input type="checkbox"/>	
	Engendre-t-il des modifications sur les activités humaines (agriculture, sylviculture, urbanisme, aménagements), notamment l'usage du sol ?	<input type="checkbox"/>	<input type="checkbox"/>	

6.2 Les incidences du projet identifiées au 6.1 sont-elles susceptibles d'être cumulées avec d'autres projets existants ou approuvés ?

Oui Non

Si oui, décrivez lesquelles :

6.3 Les incidences du projet identifiées au 6.1 sont-elles susceptibles d'avoir des effets de nature transfrontière ?

Oui Non

Si oui, décrivez lesquelles :

6.4 Description des principaux résultats disponibles issus des évaluations pertinentes des incidences sur l'environnement requises au titre d'autres législations applicables

6.5 Description, le cas échéant, des mesures et caractéristiques du projet susceptibles d'être retenues ou mises en œuvre pour éviter ou réduire les effets négatifs notables du projet sur l'environnement ou la santé humaine (en y incluant les scénarios alternatifs éventuellement étudiés) et permettant de s'assurer de l'absence d'impacts résiduels notables. Il convient de préciser et de détailler ces mesures (type de mesures, contenu, mise en œuvre, suivi, durée).

7 Auto-évaluation (facultatif)

① Au regard du formulaire rempli, estimez-vous qu'il est nécessaire que votre projet fasse l'objet d'une évaluation environnementale ou qu'il devrait en être dispensé ? Expliquez pourquoi.

8 Annexes

8.1 Annexes obligatoires

Objet		
1	Document CERFA n°14734 intitulé « informations nominatives relatives au maître d'ouvrage ou pétitionnaire » - non publié.	<input type="checkbox"/>
2	Si le projet fait l'objet d'un examen au cas par cas dans le cadre du dispositif prévu aux I et II de l'article R.122-2-1 du code de l'environnement (clause filet), la décision administrative soumettant le projet au cas par cas.	<input type="checkbox"/>
3	Un plan de situation au 1/25 000 ou, à défaut, à une échelle comprise entre 1/16 000 et 1/64 000 (Il peut s'agir d'extraits cartographiques du document d'urbanisme s'il existe).	<input type="checkbox"/>
4	Au minimum, 2 photographies datées de la zone d'implantation, avec une localisation cartographique des prises de vue, l'une devant permettre de situer le projet dans l'environnement proche et l'autre de le situer dans le paysage lointain.	<input type="checkbox"/>
5	Un plan du projet ou, pour les travaux, ouvrages ou aménagements visés aux catégories 5° a), 6°a), b) et c), 7°a), 9°a), 10°, 11°a), b), 12°, 13°, 22°, 32°, 33°, 34°, 35°, 36, 37°, 38°, 43° a) et b) de l'annexe à l'article R. 122-2 du code de l'environnement un projet de tracé ou une enveloppe de tracé	<input type="checkbox"/>
6	Sauf pour les travaux, ouvrages ou aménagements visés aux 5° a), 6°a), b) et c), 7° a), 9°a), 10°, 11°a), b), 12°, 13°, 22°, 32°, 33°, 34°, 35°, 36, 37°, 38°, 43° a) et b) de l'annexe à l'article R. 122-2 du code de l'environnement : plan des abords du projet (100 mètres au minimum) pouvant prendre la forme de photos aériennes datées et complétées si nécessaire selon les évolutions récentes, à une échelle comprise entre 1/2 000 et 1/5 000. Ce plan devra préciser l'affectation des constructions et terrains avoisinants ainsi que les canaux, plans d'eau et cours d'eau	<input type="checkbox"/>
7	Si le projet est situé dans un site Natura 2000, un plan de situation détaillé du projet par rapport à ce site. Dans les autres cas, une carte permettant de localiser le projet par rapport aux sites Natura 2000 sur lesquels le projet est susceptible d'avoir des effets.	<input type="checkbox"/>

8.2 Autres annexes volontairement transmises par le maître d'ouvrage ou pétitionnaire

 Veuillez compléter le tableau ci-joint en indiquant les annexes jointes au présent formulaire d'évaluation, ainsi que les parties auxquelles elles se rattachent.

Objet		
1		<input type="checkbox"/>
2		<input type="checkbox"/>
3		<input type="checkbox"/>
4		<input type="checkbox"/>
5		<input type="checkbox"/>

9 Engagement et signature

Je certifie sur l'honneur avoir pris en compte les principaux résultats disponibles issus des évaluations pertinentes des incidences sur l'environnement requises au titre d'autres législations applicables

Je certifie sur l'honneur l'exactitude des renseignements ci-dessus

Nom

Prénom

Qualité du signataire

À

Fait le / /

SCCV IVRY RUE PIERRE RIGAUD

50 Route de la Reine - CS 50040
92773 BOULOGNE BILLANCOURT CEDEX
Capital 10 000 € - SIREN 851 037 739 00014

Signature du (des) demandeur(s)

SCCV IVRY RUE PIERRE RIGAUD,
50 route de la Reine,
92 100 BOULOGNE-BILLANCOURT

DOSSIER D'EXAMEN AU CAS PAR CAS

ANNEXES OBLIGATOIRES 1 A 7



PROJET IMMOBILIER – LOTS 3C1 ET 3C2 SITUE DANS LA ZAC IVRY-CONFLUENCE A IVRY-SUR-SEINE

SOMMAIRE

Annexe 1 : Information nominatives.....	3
Annexe 2 : Justification de la procédure d'examen au cas par cas	4
Annexe 3 : Plan de situation.....	5
Annexe 4 : Photographies de l'environnement du projet.....	7
Annexe 5 : Le projet	13
Annexe 6 : Le plan des abords du projet.....	19
Annexe 7 : Les zones Natura 2000 – Les ZNIEFF	20

ANNEXE 1 : INFORMATION NOMINATIVES

ANNEXE 2 : JUSTIFICATION DE LA PROCEDURE D'EXAMEN AU CAS PAR CAS

Extrait du Cerfa et de l'annexe obligatoire n°2 : « *Si le projet fait l'objet d'un examen au cas par cas dans le cadre du dispositif prévu aux I et II de l'article R.122-2-1 du code l'environnement (clause filet), la décision administrative soumettant le projet au cas par cas.* »

Ce document et cette annexe ne sont pas nécessaires puisque que la procédure d'examen au cas par cas est nécessaire au titre de la rubrique 47.a) du tableau annexé au R.122-2 du code de l'environnement et non au titre de la « clause filet ».

ANNEXE 3 : PLAN DE SITUATION



Source : Géoportail, Photos aériennes, Limites administratives

Partie zoomée en page suivante



Localisation indicative du projet



- Limite de région
- Limite de département
- Limite d'arrondissement
- CA d'Agen
- EPCI
- Limite d'EPCI
- Limite de canton
- Rezé
- Commune
- Limite de commune

Le site du projet est localisé dans la commune de Villeneuve-la-Garenne, 130b Boulevard Gallieni. Département des Hauts-de-Seine.



Source : Géoportail, Photos aériennes

 Périmètre des 2 lots du projet

Le site du projet est actuellement libre de toute construction.

ANNEXE 4 : PHOTOGRAPHIES DE L'ENVIRONNEMENT DU PROJET

Lot 3C1 - 2023



Plan de repérage 1/2500e



Photographie 1



Photographie 3



Photographie 2



Plan de repérage 1/25.00e



Photographie 4



Photographie 6



Photographie 5



Plan de repérage 1/25.00e



Photographie 7



Photographie 8

1 Environnement proche





Localisation des prises de vues

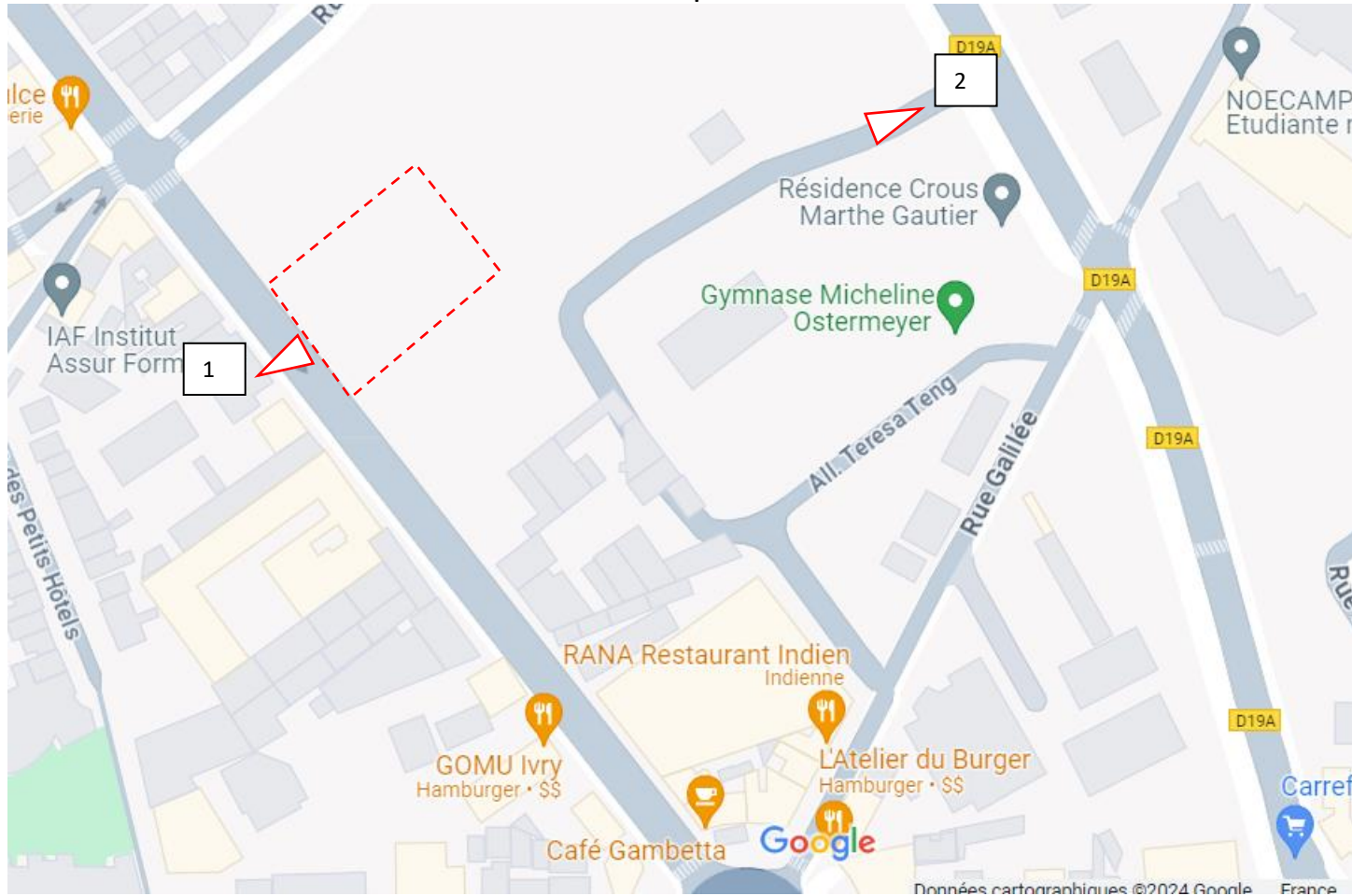

ANNEXE 5 : LE PROJET

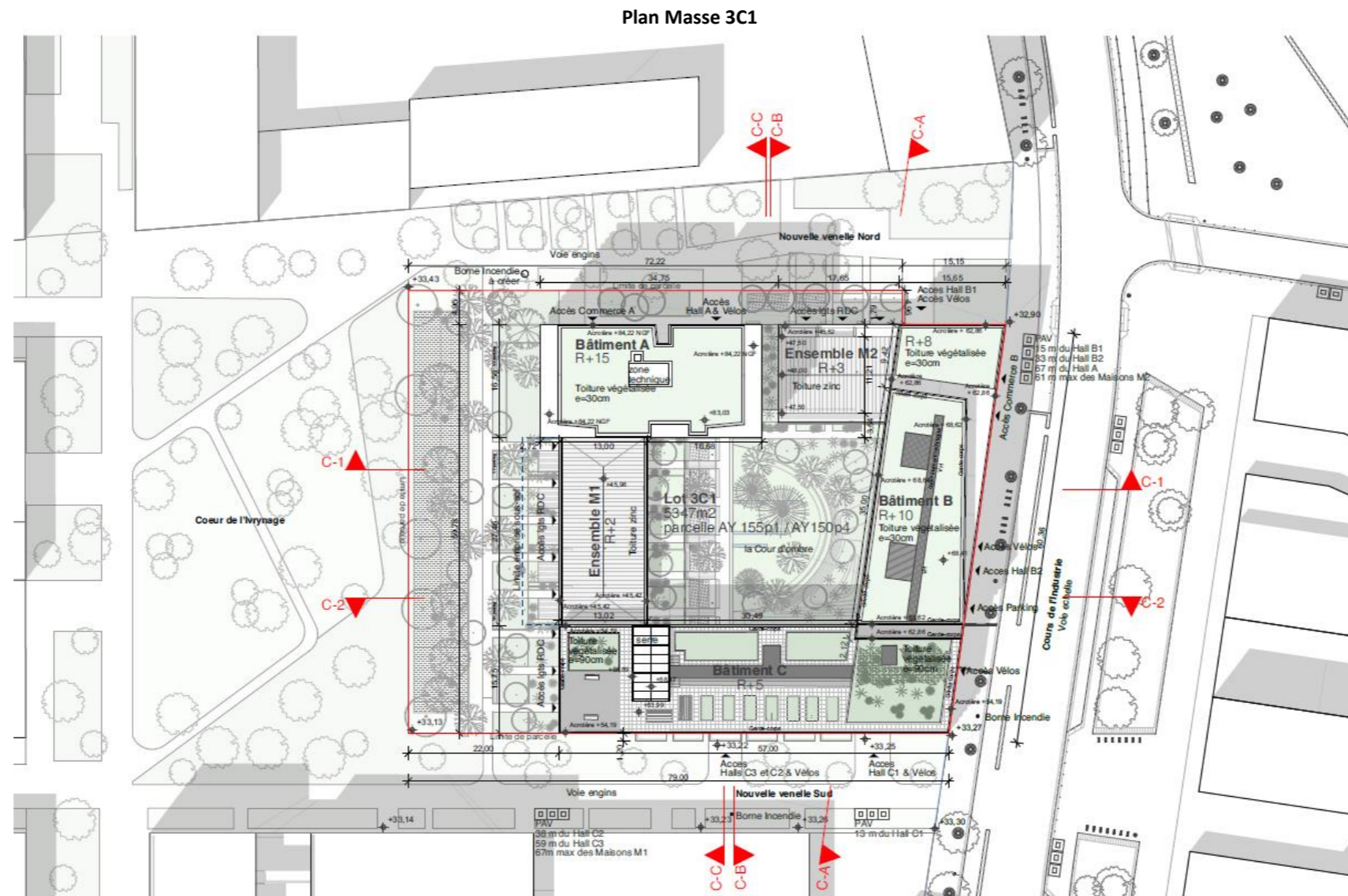

Source BARRE LAMBOT Architectes – Décembre 2023

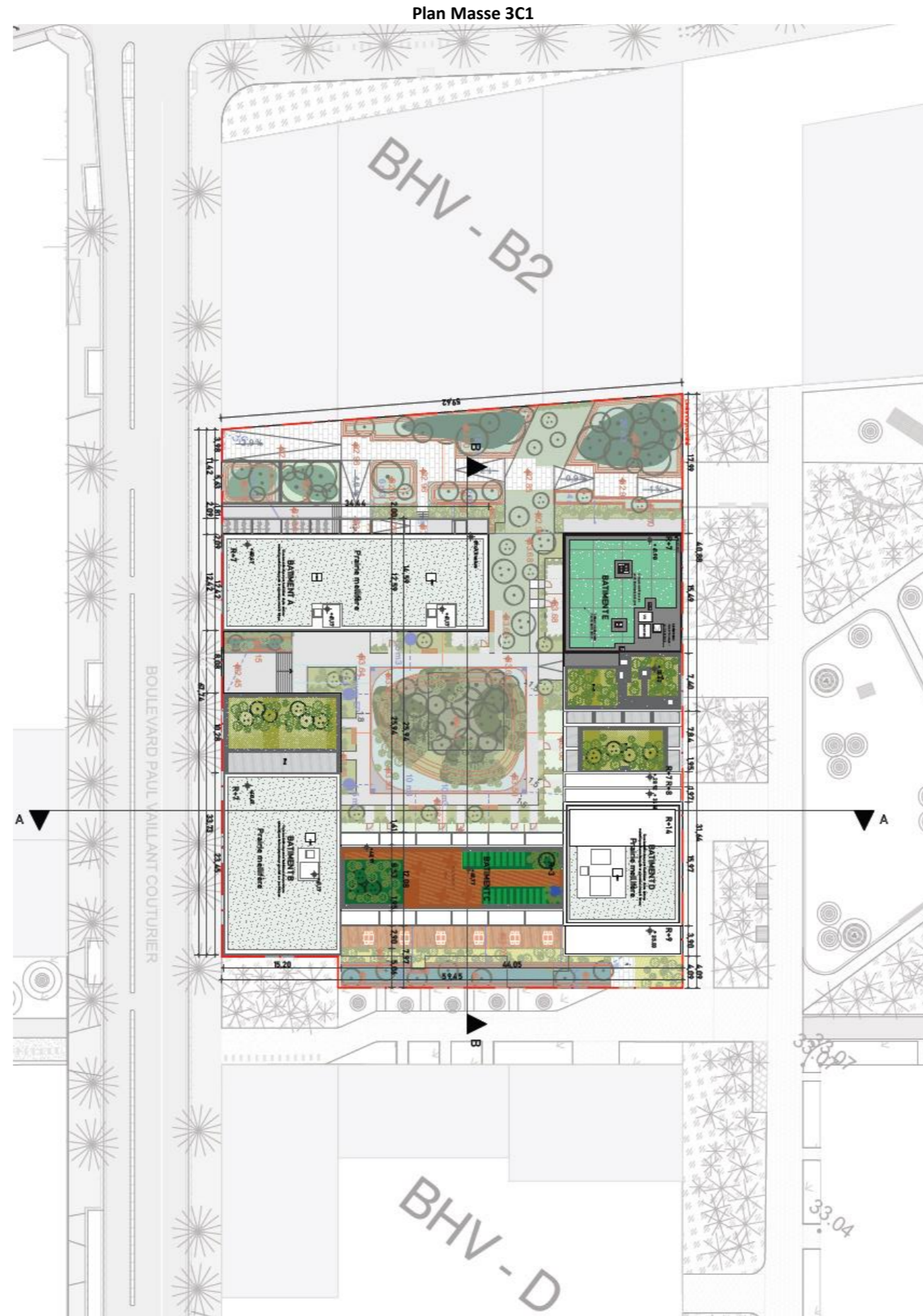

Source Martins Duplantier Architectes – Décembre 2023

Perspectives du projet 3C1

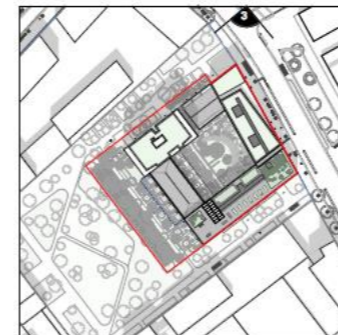
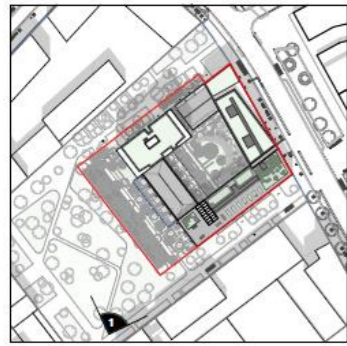

Source BARRE LAMBOT Architectes – Décembre 2023

Perspectives du projet 3C2



Source Martins Duplantier Architectes – Décembre 2023

Tableaux de surface et typologies – 3C1

TABLEAU DES SURFACES PLANCHER ET TAXABLE LOT 3C1									
20 décembre 2023									
PARKING Libre									
surface de plancher	vide et trémies	surface < 180	surface taxable	surface stationnement	surf combles non aménageables	locaux tech, locaux poubelles	caves et celliers (annexes)	déduction 10 % desserte parties communes	surface de plancher
2 952,3	14,5	20,0	2 917,8	2 860,1				5,8	51,9
LOGEMENTS BAT A									
6318,2	269,5	0,0	6048,7	123,3		24,4	47,2	590,1	5263,7
LOGEMENTS BAT C									
4039,1	201,7	4,7	3832,7	186,2		56,2		359,0	3231,3
LOGEMENTS M1									
1103,4	83,0	34,0	986,4					43,9	942,6
Total Libre			13785,6	3169,6					9489,5
PARKING Sociaux									
1 264,6	12,6	9,1	1 242,9	1 216,0				2,7	24,2
LOGEMENTS BAT B									
6172,4	428,4	29,2	5714,8	177,9		152,0		541,9	4843,0
CAGE BAT C									
734,5	39,8	13,4	681,3	0,0		0,0		22,0	659,3
LOGEMENTS M2									
836,4	34,8	21,0	780,6					45,6	735,0
Total Sociaux			8419,6	1393,9					6261,5
Total Logements			22205,2					15751,0	
ACTIVITES									
surface de plancher	vide et trémies	surface < 180	surface taxable	surface stationnement	surf combles non aménageables	locaux tech, locaux poubelles	caves et celliers (annexes)	déduction 10 % desserte parties communes	surface de plancher
213,2			213,2						213,2
Total Ilot 3C1			22418,4					15964,2	
Surfaces Taxables Totales affectées au stationnement									4563,50
Surfaces Taxables Totales hors stationnement									17854,90

Bâtiment A

T1	2
T2	17
T3	32
T4	26

Total 77

Bâtiment C

T2	19
T3	24
T4	5

Total 48

Bâtiment M1

T4	5
T5	5

Total 10

Total Libre

135 Logements

Bâtiment B

T1	4
T2	10
T3	31
T4	18
T5	2

Total 65

Bâtiment C

T2	1
T3	5
T5	2

Total 8

Bâtiment M2

T2	3
T5	6

Total 9

Total Social

82 Logements

Page 1

Tableaux de surface et typologies – 3C2

REPARTITION TYPOLOGIES ET SURFACES SHAB

LOGEMENTS SOCIAUX					
	Bâtiment A	Bâtiment E	TOTAL		%
T1	2	2	4,00		5,97%
T2	10	4	14,00		20,90%
T3	9	13	22,00		32,84%
T4	14	10	24,00		35,82%
T5	1	2	3,00		4,48%
TOTAL LOGEMENTS	36	31	67		

LOGEMENTS ACCESSION					
	Bâtiment B	Bâtiment C	Bâtiment D	TOTAL	%
T1	2	0	2,00	4,00	3,81%
T2	14	0	18	32,00	30,48%
T3	17	9	14,00	40,00	38,10%
T4	8	0	15,00	23,00	21,90%
T5	0	6	0,00	6,00	5,71%
TOTAL LOGEMENTS	41	15	49	105	

SURFACES DE PLANCHER

LOGEMENTS SOCIAUX SDP	
Bâtiment A	2557,88
Bâtiment E	2128
TOTAL	4685,88

LOGEMENTS ACCESSION SDP	
Bâtiment B	2539,16
Bâtiment C	1227,47
Bâtiment D	3155,32
TOTAL	6921,95
TOTAL ACCESSION + SOCIAUX	11607,83

ACTIVITE COMMERCE SDP	
Bâtiment A	52,56
Bâtiment B	295,05
Bâtiment D	222,56
Bâtiment E	73,30
TOTAL	643,47

ANNEXE 6 : LE PLAN DES ABORDS DU PROJET



Source : IAU mode d'occupation du sol, 2021

Le mode d'occupation du sol (MOS) de l'Institut d'Aménagement et d'Urbanisme d'Ile de France, mis à jour en 2021, recense le site du projet dans la catégorie « habitat individuel » en raison des pavillons existants sur le site. Les environs immédiats du site sont principalement occupés par de l'habitat (collectif), des zones dite « transport », principalement l'emprise de l'autoroute 86, mais aussi par des emprises d'équipement au nord.

ANNEXE 7 : LES ZONES NATURA 2000 – LES ZNIEFF

Des milieux d'intérêt communautaires forment le Réseau NATURA 2000 constitué de sites désignés ou en cours de désignation à la Commission Européenne au titre des Directives Européennes « Habitats » et « Oiseaux », sur lesquels s'applique une réglementation particulière. Ce sont :

- pour la directive « Habitat » : les Sites d'Intérêt Communautaire (SIC) qui deviennent des Zones Spéciales de Conservation (ZSC) dans leur forme définitive ;
- pour la directive « Oiseaux » : les Zones de Protection Spéciale (ZPS).

Les sites NATURA 2000 recensés à PARIS
et dans les départements de la proche couronne parisienne

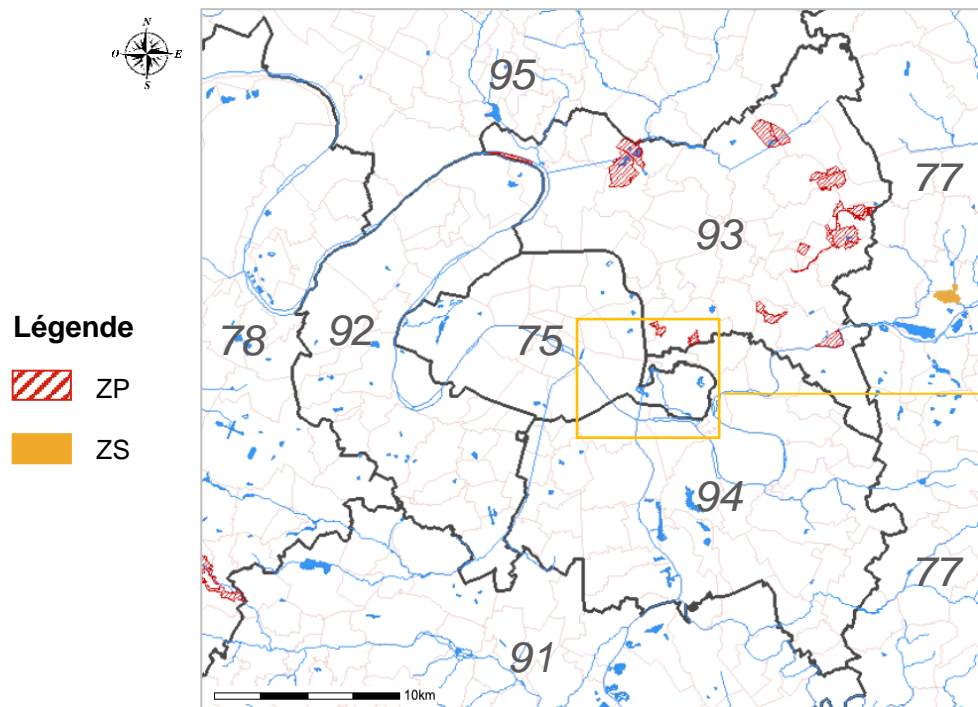

Les entités les plus proches du site
NATURA 2000 « Sites de SEINE-SAINT-DENIS » (FR 1112013)

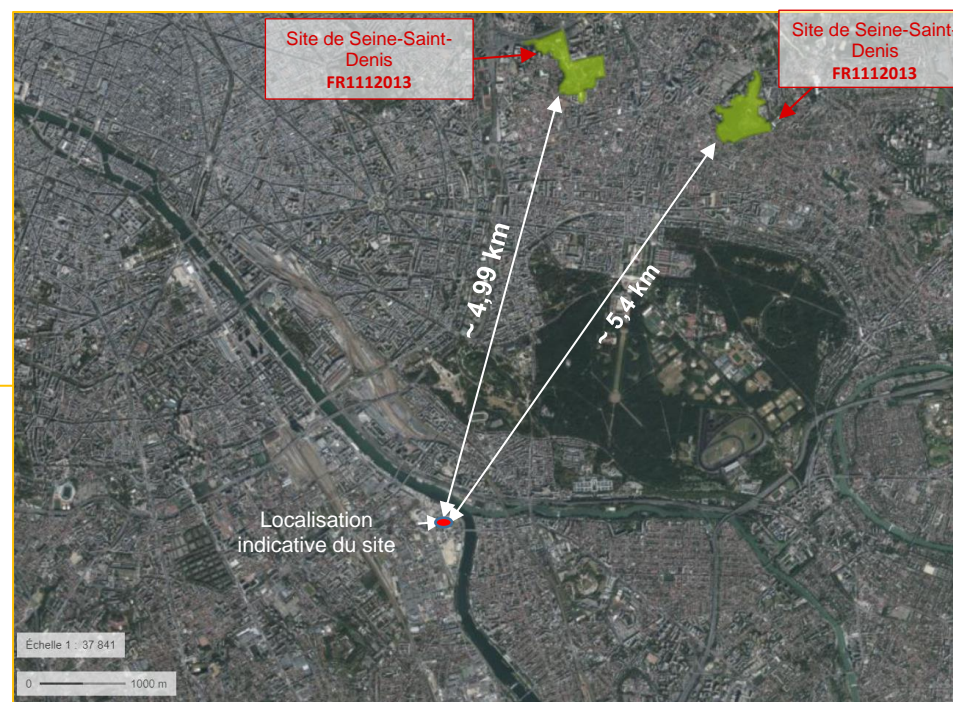

Source : Géoportail, Natura 2000

Source :
D.R.I.E.A.T. Ile-de-France,
« Données publiques produites par la D.R.I.E.A.T. sur le territoire de l'Ile-de-France » /
GEORISQUES / ARB IdF / Fonds ©IGN

Comme le montre l'illustration ci-avant, le territoire de la commune de IVRY-SUR-SEINE ne compte aucun site du réseau NATURA 2000.

Le site objet de la présente étude est relativement éloigné des différents sites du réseau NATURA 2000 les plus proches. Localisées respectivement à environ 5 km et environ 5,4 km, de deux des zones qui constituent les entités les plus proches de la Z.P.S. « Sites de Seine-Saint-Denis » (identifiant : FR1112013).

ZNIEFF de Type II – Bois de Vincennes



Source : Géoportail, ZNIEFF