

**Demande d'examen au cas par cas préalable  
à la réalisation éventuelle d'une évaluation environnementale**

Article R. 122-3 du code de l'environnement

Ce formulaire sera publié sur le site internet de l'autorité environnementale  
Avant de remplir cette demande, lire attentivement la notice explicative

Cadre réservé à l'autorité environnementale

Date de réception :

05/07/19

Dossier complet le :

10/07/2019

N° d'enregistrement :

F0119P0146

1. Intitulé du projet

Création et exploitation d'un forage agricole

2. Identification du (ou des) maître(s) d'ouvrage ou du (ou des) pétitionnaire(s)

2.1 Personne physique

Nom

Prénom

2.2 Personne morale

Dénomination ou raison sociale

EARL DE LA GUILLOTTE

Nom, prénom et qualité de la personne  
habilitée à représenter la personne morale

Antoine DURAND

RCS / SIRET

3 3 0 1 1 1 9 7 2 0 0 0 1 5

Forme juridique

EARL

Joignez à votre demande l'annexe obligatoire n°1

3. Catégorie(s) applicable(s) du tableau des seuils et critères annexé à l'article R. 122-2 du code de l'environnement et dimensionnement correspondant du projet

N° de catégorie et sous-catégorie	Caractéristiques du projet au regard des seuils et critères de la catégorie (Préciser les éventuelles rubriques issues d'autres nomenclatures (ICPE, IOTA, etc.))
Forages et mines : n°27 Projet d'hydraulique agricole : n°16.a)	Forage projeté de 97 à 107 m selon implantation dossier loi sur l'eau IOTA : 1.1.1.0. et 1.2.1.0.

4. Caractéristiques générales du projet

Doivent être annexées au présent formulaire les pièces énoncées à la rubrique 8.1 du formulaire

4.1 Nature du projet, y compris les éventuels travaux de démolition

M. Antoine DURAND gérant du EARL DE GUILLOTTE souhaite faire réaliser un forage pour irriguer 183 ha de cultures variées à Ormoy-la-Rivière (91).

## 4.2 Objectifs du projet

M. Antoine DURAND gérant du EARL DE GUILLOTTE souhaite faire réaliser un forage pour irriguer 183 ha de cultures variées à Ormoy-la-Rivière (91).

Les besoins totaux sont estimés à environ 137 000 m<sup>3</sup>/an à capter dans la nappe de Beauce référencée comme masse d'eau « FRGG092 : Calcaires tertiaires libres de Beauce ».

Dans le présent rapport trois implantations de forages d'essais sont présentées afin de prévenir un risque d'échec partiel ou total. En fonction des résultats, un ou plusieurs forages d'exploitation seront exploités. Si un forage d'essai s'avérait improductif il serait comblé dans les règles de l'art en suivant la norme NF X 10-999.

Le tracé prévisionnel des canalisations (enterrées et aériennes) est présenté en annexe. La longueur prévisionnelle totale sera d'un peu moins de 4 km mais le réseau étant au stade de projet il n'y a pas d'avantage d'informations pour le moment.

## 4.3 Décrivez sommairement le projet

### 4.3.1 dans sa phase travaux

Les travaux dureront moins de 1 mois et le déroulement pourrait être le suivant :

Semaine 1 et 2 :

installation et mise en chantier

réalisation d'un sondage de reconnaissance pour validation de la lithologie et localisation des arrivées d'eau alésage du forage

équipement du forage avec tubages

complétion et cimentation annulaire sous pression

Semaine 3 :

nettoyage de l'ouvrage par air-lift

pompage par paliers

pompage de longue durée

### 4.3.2 dans sa phase d'exploitation

la période d'exploitation s'étalera sur toute la période d'irrigation (période estivale) soit environ 180 jours, avec un débit d'environ 120 m<sup>3</sup>/h.

**4.4 A quelle(s) procédure(s) administrative(s) d'autorisation le projet a-t-il été ou sera-t-il soumis ?**

La décision de l'autorité environnementale devra être jointe au(x) dossier(s) d'autorisation(s).

Le dossier n'est soumis à aucune procédure d'autorisation.

**4.5 Dimensions et caractéristiques du projet et superficie globale de l'opération - préciser les unités de mesure utilisées**

Grandeurs caractéristiques	Valeur(s)
Forage d'une profondeur de 97 à 107 m selon l'implantation avec une emprise de 3 m <sup>2</sup>	

**4.6 Localisation du projet**

Adresse et commune(s)  
d'implantation

Ormoys la rivière

Point 1 :  
2°9'57.3588" E  
48°24'8.1396" N

Point 2 :  
2°9'48.7620" E  
48°23'49.0344" N

Point 3 :  
2°9'16.9380" E  
48°23'53.0520" N

Coordonnées géographiques<sup>1</sup>

Long. 02° 09' 57" 359 Lat. 48° 24' 08" 140

Pour les catégories 5° a), 6° a), b) et c), 7° a), b) 9° a), b), c), d), 10°, 11° a) b), 12°, 13°, 22°, 32°, 34°, 38° ; 43° a), b) de l'annexe à l'article R. 122-2 du code de l'environnement :

Point de départ :

Long. \_\_\_ ° \_\_\_ ' \_\_\_ " \_\_\_ Lat. \_\_\_ ° \_\_\_ ' \_\_\_ " \_\_\_

Point d'arrivée :

Long. \_\_\_ ° \_\_\_ ' \_\_\_ " \_\_\_ Lat. \_\_\_ ° \_\_\_ ' \_\_\_ " \_\_\_

Communes traversées :

Joignez à votre demande les annexes n° 2 à 6

4.7 S'agit-il d'une modification/extension d'une installation ou d'un ouvrage existant ?

Oui

Non

4.7.1 Si oui, cette installation ou cet ouvrage a-t-il fait l'objet d'une évaluation environnementale ?

Oui

Non

4.7.2 Si oui, décrivez sommairement les différentes composantes de votre projet et indiquez à quelle date il a été autorisé ?

<sup>1</sup> Pour l'outre-mer, voir notice explicative

## 5. Sensibilité environnementale de la zone d'implantation envisagée

Afin de réunir les informations nécessaires pour remplir le tableau ci-dessous, vous pouvez vous rapprocher des services instructeurs, et vous référer notamment à l'outil de cartographie interactive CARMEN, disponible sur le site de chaque direction régionale.

Le site Internet du ministère en charge de l'environnement vous propose, dans la rubrique concernant la demande de cas par cas, la liste des sites internet où trouver les données environnementales par région utiles pour remplir le formulaire.

Le projet se situe-t-il :	Oui	Non	Lequel/Laquelle ?
Dans une zone naturelle d'intérêt écologique, faunistique et floristique de type I ou II (ZNIEFF) ?	<input type="checkbox"/>	<input checked="" type="checkbox"/>	
En zone de montagne ?	<input type="checkbox"/>	<input checked="" type="checkbox"/>	
Dans une zone couverte par un arrêté de protection de biotope ?	<input type="checkbox"/>	<input checked="" type="checkbox"/>	
Sur le territoire d'une commune littorale ?	<input type="checkbox"/>	<input checked="" type="checkbox"/>	
Dans un parc national, un parc naturel marin, une réserve naturelle (nationale ou régionale), une zone de conservation halieutique ou un parc naturel régional ?	<input type="checkbox"/>	<input checked="" type="checkbox"/>	
Sur un territoire couvert par un plan de prévention du bruit, arrêté ou le cas échéant, en cours d'élaboration ?	<input type="checkbox"/>	<input checked="" type="checkbox"/>	
Dans un bien inscrit au patrimoine mondial ou sa zone tampon, un monument historique ou ses abords ou un site patrimonial remarquable ?	<input type="checkbox"/>	<input checked="" type="checkbox"/>	
Dans une zone humide ayant fait l'objet d'une délimitation ?	<input type="checkbox"/>	<input checked="" type="checkbox"/>	

Dans une commune couverte par un plan de prévention des risques naturels prévisibles (PPRN) ou par un plan de prévention des risques technologiques (PPRT) ? Si oui, est-il prescrit ou approuvé ?	<input type="checkbox"/>	<input checked="" type="checkbox"/>	
Dans un site ou sur des sols pollués ?	<input type="checkbox"/>	<input checked="" type="checkbox"/>	
Dans une zone de répartition des eaux ?	<input type="checkbox"/>	<input checked="" type="checkbox"/>	
Dans un périmètre de protection rapprochée d'un captage d'eau destiné à la consommation humaine ou d'eau minérale naturelle ?	<input type="checkbox"/>	<input checked="" type="checkbox"/>	
Dans un site inscrit ?	<input type="checkbox"/>	<input checked="" type="checkbox"/>	
<b>Le projet se situe-t-il, dans ou à proximité :</b>	<b>Oui</b>	<b>Non</b>	<b>Lequel et à quelle distance ?</b>
D'un site Natura 2000 ?	<input type="checkbox"/>	<input checked="" type="checkbox"/>	La zone Natura 2000 la plus proche est : FR1100800 : Pelouses calcaires de la haute vallée de la Juine
D'un site classé ?	<input type="checkbox"/>	<input checked="" type="checkbox"/>	

6. Caractéristiques de l'impact potentiel du projet sur l'environnement et la santé humaine au vu des informations disponibles

6.1 Le projet envisagé est-il susceptible d'avoir les incidences notables suivantes ?

Veillez compléter le tableau suivant :

Incidences potentielles		Oui	Non	De quelle nature ? De quelle importance ? Appréciez sommairement l'impact potentiel
<b>Ressources</b>	Engendre-t-il des prélèvements d'eau ? Si oui, dans quel milieu ?	<input checked="" type="checkbox"/>	<input type="checkbox"/>	Prélèvement d'eau souterraine de 137 000 m <sup>3</sup> , dans la masse d'eau "Éocène et craie du Vexin français"
	Impliquera-t-il des drainages / ou des modifications prévisibles des masses d'eau souterraines ?	<input type="checkbox"/>	<input checked="" type="checkbox"/>	
	Est-il excédentaire en matériaux ?	<input checked="" type="checkbox"/>	<input type="checkbox"/>	Les déblais (éléments naturels) seront décantés puis épandus sur les terres agricoles
	Est-il déficitaire en matériaux ? Si oui, utilise-t-il les ressources naturelles du sol ou du sous-sol ?	<input type="checkbox"/>	<input checked="" type="checkbox"/>	
<b>Milieu naturel</b>	Est-il susceptible d'entraîner des perturbations, des dégradations, des destructions de la biodiversité existante : faune, flore, habitats, continuités écologiques ?	<input type="checkbox"/>	<input checked="" type="checkbox"/>	
	Si le projet est situé dans ou à proximité d'un site Natura 2000, est-il susceptible d'avoir un impact sur un habitat / une espèce inscrit(e) au Formulaire Standard de Données du site ?	<input type="checkbox"/>	<input checked="" type="checkbox"/>	

	Est-il susceptible d'avoir des incidences sur les autres zones à sensibilité particulière énumérées au 5.2 du présent formulaire ?	<input type="checkbox"/>	<input checked="" type="checkbox"/>	
	Engendre-t-il la consommation d'espaces naturels, agricoles, forestiers, maritimes ?	<input checked="" type="checkbox"/>	<input type="checkbox"/>	Le forage sera situé en plein champ, il aura une emprise au sol de 3 m <sup>2</sup> .
<b>Risques</b>	Est-il concerné par des risques technologiques ?	<input type="checkbox"/>	<input checked="" type="checkbox"/>	
	Est-il concerné par des risques naturels ?	<input type="checkbox"/>	<input checked="" type="checkbox"/>	
	Engendre-t-il des risques sanitaires ?	<input type="checkbox"/>	<input checked="" type="checkbox"/>	
	Est-il concerné par des risques sanitaires ?	<input type="checkbox"/>	<input checked="" type="checkbox"/>	
<b>Nuisances</b>	Engendre-t-il des déplacements/des trafics	<input type="checkbox"/>	<input checked="" type="checkbox"/>	
	Est-il source de bruit ?	<input type="checkbox"/>	<input checked="" type="checkbox"/>	
	Est-il concerné par des nuisances sonores ?	<input type="checkbox"/>	<input checked="" type="checkbox"/>	

	<p>Engendre-t-il des odeurs ?</p> <p>Est-il concerné par des nuisances olfactives ?</p>	<input type="checkbox"/>	<input checked="" type="checkbox"/>	
	<p>Engendre-t-il des vibrations ?</p> <p>Est-il concerné par des vibrations ?</p>	<input checked="" type="checkbox"/>	<input type="checkbox"/>	<p>Engendre des vibrations très légère pendant la période de travaux à proximité immédiate de la machine de forage (&lt; 10m).</p>
	<p>Engendre-t-il des émissions lumineuses ?</p> <p>Est-il concerné par des émissions lumineuses ?</p>	<input type="checkbox"/>	<input checked="" type="checkbox"/>	
<b>Emissions</b>	<p>Engendre-t-il des rejets dans l'air ?</p>	<input type="checkbox"/>	<input checked="" type="checkbox"/>	
	<p>Engendre-t-il des rejets liquides ?</p> <p>Si oui, dans quel milieu ?</p>	<input type="checkbox"/>	<input checked="" type="checkbox"/>	<p>le Forage servira à l'irrigation de culture avec l'eau pompée dans l'aquifère.</p>
	<p>Engendre-t-il des effluents ?</p>	<input type="checkbox"/>	<input checked="" type="checkbox"/>	
	<p>Engendre-t-il la production de déchets non dangereux, inertes, dangereux ?</p>	<input type="checkbox"/>	<input checked="" type="checkbox"/>	



<b>Patrimoine / Cadre de vie / Population</b>	Est-il susceptible de porter atteinte au patrimoine architectural, culturel, archéologique et paysager ?	<input type="checkbox"/>	<input checked="" type="checkbox"/>	
	Engendre-t-il des modifications sur les activités humaines (agriculture, sylviculture, urbanisme, aménagements), notamment l'usage du sol ?	<input type="checkbox"/>	<input checked="" type="checkbox"/>	

**6.2 Les incidences du projet identifiées au 6.1 sont-elles susceptibles d'être cumulées avec d'autres projets existants ou approuvés ?**

Oui  Non  Si oui, décrivez lesquelles :

**6.3 Les incidences du projet identifiées au 6.1 sont-elles susceptibles d'avoir des effets de nature transfrontière ?**

Oui  Non  Si oui, décrivez lesquels :

6.4 Description, le cas échéant, des mesures et des caractéristiques du projet destinées à éviter ou réduire les effets négatifs notables du projet sur l'environnement ou la santé humaine (pour plus de précision, il vous est possible de joindre une annexe traitant de ces éléments) :

### 7. Auto-évaluation (facultatif)

Au regard du formulaire rempli, estimez-vous qu'il est nécessaire que votre projet fasse l'objet d'une évaluation environnementale ou qu'il devrait en être dispensé ? Expliquez pourquoi.

Les incidences du forage et de son exploitation sont minimales, il ne nous semble dès lors pas nécessaire de réaliser une évaluation environnementale.

### 8. Annexes

#### 8.1 Annexes obligatoires

Objet		
1	Document CERFA n°14734 intitulé « informations nominatives relatives au maître d'ouvrage ou pétitionnaire » - <b>non publié</b> ;	<input checked="" type="checkbox"/>
2	Un plan de situation au 1/25 000 ou, à défaut, à une échelle comprise entre 1/16 000 et 1/64 000 (Il peut s'agir d'extraits cartographiques du document d'urbanisme s'il existe) ;	<input checked="" type="checkbox"/>
3	Au minimum, 2 photographies datées de la zone d'implantation, avec une localisation cartographique des prises de vue, l'une devant permettre de situer le projet dans l'environnement proche et l'autre de le situer dans le paysage lointain ;	<input checked="" type="checkbox"/>
4	Un plan du projet <u>ou</u> , pour les travaux, ouvrages ou aménagements visés aux catégories 5° a), 6°a), b) et c), 7°a), b), 9°a), b), c), d), 10°, 11°a), b), 12°, 13°, 22°, 32, 38° ; 43° a) et b) de l'annexe à l'article R. 122-2 du code de l'environnement un projet de tracé ou une enveloppe de tracé ;	<input checked="" type="checkbox"/>
5	Sauf pour les travaux, ouvrages ou aménagements visés aux 5° a), 6°a), b) et c), 7° a), b), 9°a), b), c), d), 10°, 11°a), b), 12°, 13°, 22°, 32, 38° ; 43° a) et b) de l'annexe à l'article R. 122-2 du code de l'environnement : plan des abords du projet (100 mètres au minimum) pouvant prendre la forme de photos aériennes datées et complétées si nécessaire selon les évolutions récentes, à une échelle comprise entre 1/2 000 et 1/5 000. Ce plan devra préciser l'affectation des constructions et terrains avoisinants ainsi que les canaux, plans d'eau et cours d'eau ;	<input checked="" type="checkbox"/>
6	Si le projet est situé dans un site Natura 2000, un plan de situation détaillé du projet par rapport à ce site. Dans les autres cas, une carte permettant de localiser le projet par rapport aux sites Natura 2000 sur lesquels le projet est susceptible d'avoir des effets.	<input checked="" type="checkbox"/>

## 8.2 Autres annexes volontairement transmises par le maître d'ouvrage ou pétitionnaire

Veillez compléter le tableau ci-joint en indiquant les annexes jointes au présent formulaire d'évaluation, ainsi que les parties auxquelles elles se rattachent

Objet

## 9. Engagement et signature

Je certifie sur l'honneur l'exactitude des renseignements ci-dessus



Fait à Monts

le, 05/07/2019

Signature

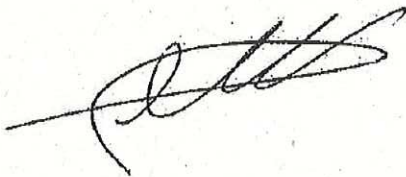

## Annexe 2

## 3 SITUATION GEOGRAPHIQUE

### 3.1 LOCALISATION GEOGRAPHIQUE

Le projet se situe sur la commune d'Ormoy-la-Rivière à une altitude entre + 70 et + 150 m NGF. La localisation est précisée sur la figure qui suit (**document 1**).

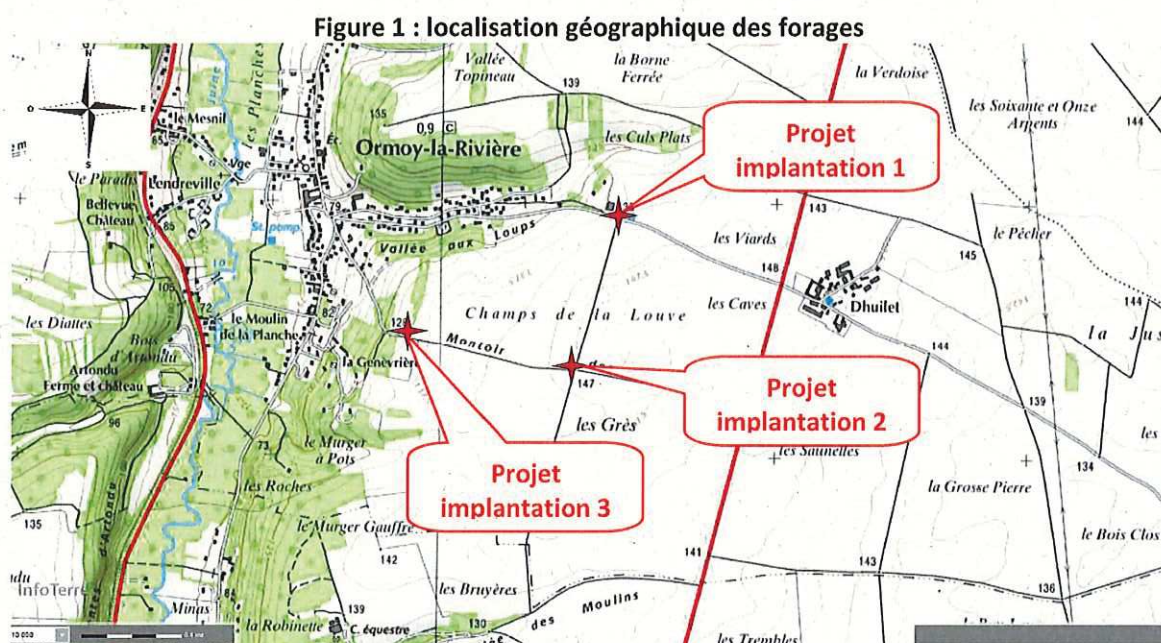

Trois propositions d'emplacement sont faites, si le premier forage n'était pas assez productif un autre forage serait réalisé pour compléter les besoins.

D'après le **document 1**, les coordonnées du site sont les suivantes :

**Tableau 2 : coordonnées géographiques prévisionnelles des forages**

Ouvrage	Coordonnées Lambert 93		Altitude
	X (m)	Y (m)	Z (m NGF)
Forage implantation 1	638 269	6 811 656	+ 138
Forage implantation 2	638 086	6 811 068	+ 147
Forage implantation 3	637 433	6 811 199	+ 135

### 3.2 LOCALISATION CADASTRALE

D'après le **document 1**, les coordonnées cadastrales des projets sont les suivantes.

**Figure 2 : vue aérienne et localisation cadastrale des forages**

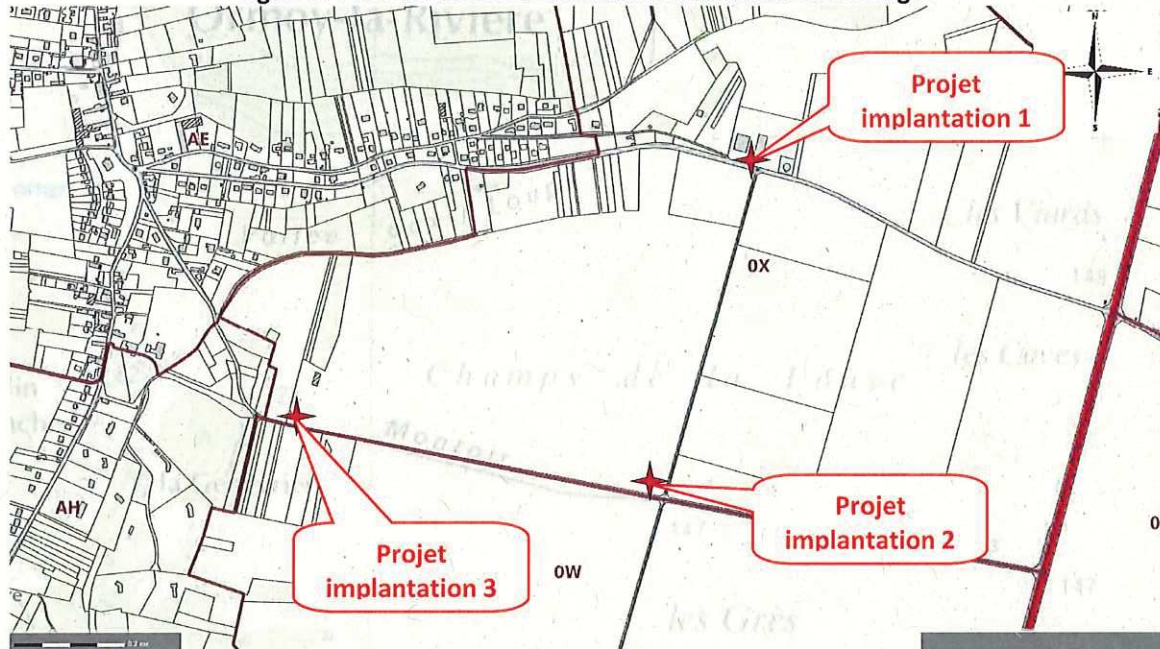

**Tableau 3 : coordonnées cadastrales des forages**

Ouvrages	Département	Commune	Section	Parcelle	Description
Forage implantation 1	Essonne (91)	Ormeaux-la-Rivière	X	108	Champs
Forage implantation 2				71	
Forage implantation 3					

## Annexe 3

Implantation n°1



Implantation n°2



Implantation n°3







**Annexe 4**

## 8 CARACTÉRISTIQUES DE L'OUVRAGE

### 8.1 NAPPE SOLLICITEE

La nappe que l'on cherche à solliciter peut être caractérisée par plusieurs paramètres (issus des données des ouvrages voisins) :

- nappe libre ;
- niveau statique : vers 75 m/sol ;
- débit spécifique :  $7 \text{ m}^3/\text{h}/\text{m}$  (valeur moyenne) ;
- transmissivité :  $2.10^{-3} \text{ m}^2/\text{s}$  ;
- débit recherché :  $120 \text{ m}^3/\text{h}$ .

### 8.2 DIMENSIONNEMENT DE L'OUVRAGE

#### 8.2.1 Principe de dimensionnement de l'ouvrage

Les caractéristiques techniques d'un ouvrage de captage sont déterminées en fonction du respect des paramètres hydrauliques suivants :

- **le rabattement** induit par le débit d'exploitation envisagé doit être compatible avec la hauteur d'aquifère mouillée disponible pour le rabattement (1/2 ou 1/3) en nappe libre ;
- **la vitesse de l'eau à l'entrée du filtre**, c'est à dire la vitesse au niveau du diamètre de foration, doit être inférieure à la vitesse de Sichardt définie à partir de la perméabilité des terrains et au-delà de laquelle il y a un risque d'entraînement des fines (venues de sable) ;
- **la vitesse de l'eau à travers les crépines**, c'est à dire la vitesse au niveau du diamètre de l'équipement, qui doit être dans la mesure du possible inférieure à une vitesse théorique de  $3 \text{ cm/s}$  pour limiter les risques de pertes de charge excessives (qui se traduisent par des rabattements et des charges plus importantes) limitant le débit d'exploitation ;
- **le diamètre de la pompe**, si celle-ci doit être placée dans la chambre de captage ;
- **la norme NF X 10-999**, relative à la réalisation, au suivi et abandon d'ouvrages de captage ou de surveillance des eaux souterraines réalisés par forages.

**Bien entendu, ces caractéristiques, sont valides sous réserve de rencontrer au droit du site, les mêmes conditions géologiques et hydrogéologiques que celles observés dans le secteur étudié.**

## 8.2.2 Forage d'exploitation (selon l'implantation)

La coupe technique (profondeur de l'ouvrage, diamètre de foration et d'équipement, longueur de crépines, slot...) sera adaptée en fonction des observations (lithologie, arrivées d'eau) qui pourraient être faites à la foration (marteau fond de trou)...

Pour tenter de solliciter la nappe en pompage au débit de 120 m<sup>3</sup>/h, il est envisagé de réaliser un forage d'une profondeur de 98 m captant les calcaires de Brie. La coupe prévisionnelle de ce forage est proposée sur la figure qui suit.

L'ouvrage sera foré jusqu'à 88 m en diamètre 508 mm pour être équipé par un tube acier de diamètre 406 mm cimenté à l'extrados, puis repris jusqu'à 98 m en diamètre 375 mm pour être équipé :

- de 0 à 85 m : tube plein Ø 248/280 mm ;
- de 85 à 98 m : tube crépiné Ø 248/280 mm ;
- de 98 à la surface : massif filtrant à l'extrados du tube ;
- tête de puits et dalle de propreté.

Le matériau inox a une meilleure durée de vie, d'autant que les tubages peuvent être équipés avec des raccords vissés ou rapides (pas de soudure sur chantier qui altère les caractéristiques de l'inox ; ce type de raccord réduit le risque de corrosion). Par ailleurs, les crépines déterminées pour ce projet sont de type fil enroulé. Cette conception réduit le risque de colmatage des crépines, les pertes de charge et permet des économies en énergie de pompage.

En exemple, pour un même diamètre (250 mm), une crépine PVC avec un slot de 1 mm présente un pourcentage de vide de 6 % et un débit max admissible de 6 m<sup>3</sup>/h/m alors que la crépine inox à fil enroulé avec un slot 1 mm présente des caractéristiques 4 à 5 fois supérieures avec un pourcentage de vide de 28 % et un débit max admissible de 24 m<sup>3</sup>/h/m.

**Aussi, nous recommandons, pour ces différents arguments (meilleure longévité, économies d'énergie,...) la mise en place de tubage inox.**

Chaque forage sera ensuite testé en pompage. Si les résultats obtenus ne couvrent pas la totalité des besoins (120 m<sup>3</sup>/h), le forage pourra être développé par acidification ou complété par un autre forage sur l'une des 3 implantations présentées.

### 8.3 DEVELOPPEMENT ET ESSAIS

La phase de développement de chaque forage commencera par un nettoyage à l'aide d'un émulseur air lift à double colonne, immédiatement après la pose de l'équipement, et sera poursuivi par pompages jusqu'à obtention d'une eau claire sans fines à la sortie du refoulement.

Sur l'ouvrage, un pompage par palier sera réalisé comprenant 4 paliers de 2 h non enchainés à débits croissants. En fonction des résultats obtenus, un pompage continu sera réalisé durant sur 72 heures au débit d'exploitation établi à partir du pompage par paliers. La remontée de la nappe sera suivie pendant au moins 24 heures. Lors de la réalisation de l'ensemble des essais, les niveaux d'eau seront relevés dans les ouvrages voisins (puits et piézomètres) accessible.

Un pompage des deux forages simultanément pourra être effectué pour valider le potentiel de production de l'ensemble de l'installation.

L'interprétation des pompages permettra de déterminer les caractéristiques hydrodynamiques du forage (débit spécifique, débit critique...) et de la nappe de la craie (transmissivité, perméabilité, coefficient d'emmagasinement...) et ainsi de déterminer l'incidence du prélèvement sur la ressource.



## Annexe 5





## Annexe 6

Figure 12 : localisation des zones Natura 2000

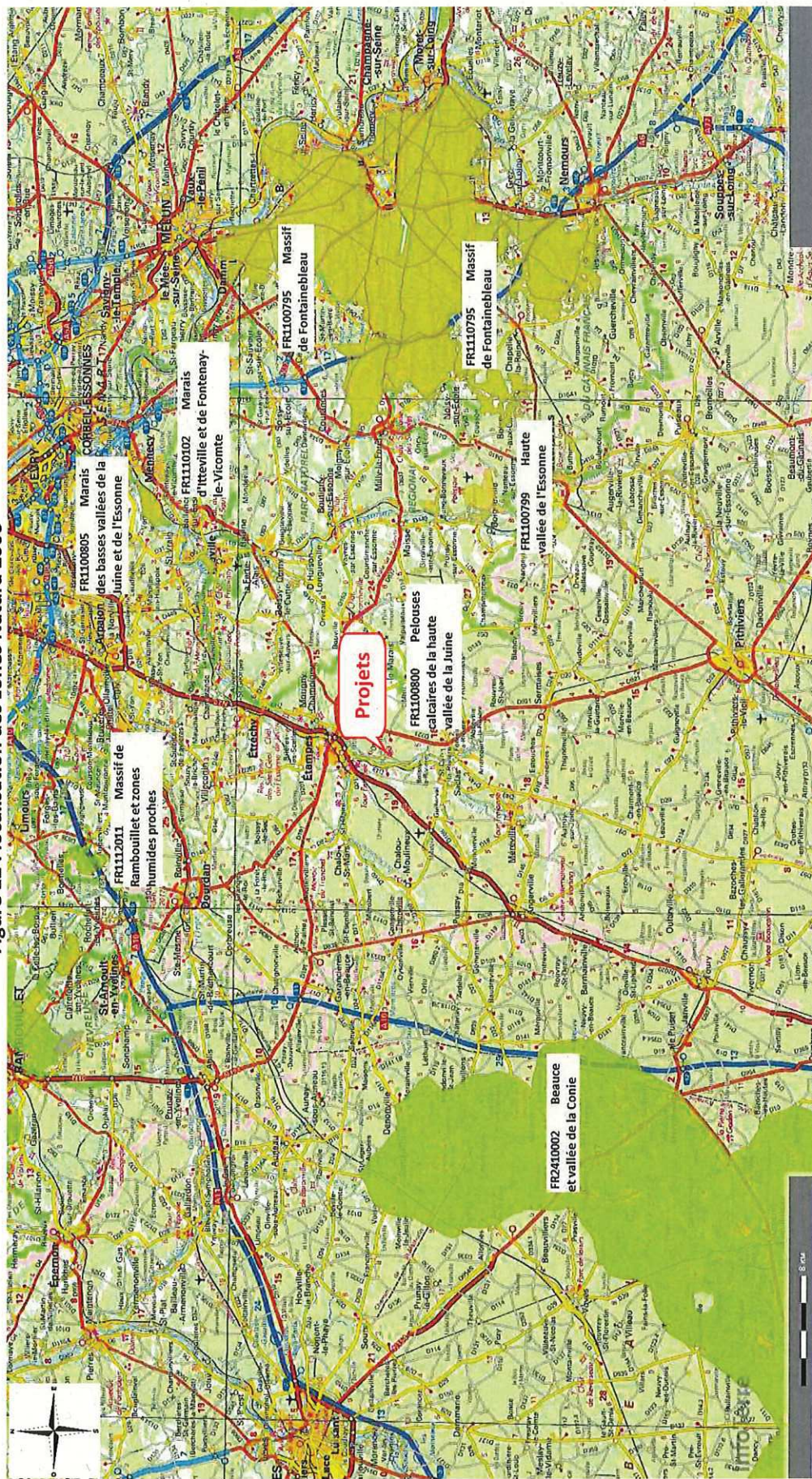

**Annexe 1 : estimation de l'influence sur les zones Natura 2000**



**Formulaire d'évaluation simplifiée des incidences au titre  
de Natura 2000**

*en application de l'article R.414-23 du code de l'environnement*

**Préambule :**

Ce formulaire est à remplir par le porteur de projet et fait office de dossier d'évaluation des incidences Natura 2000 lorsqu'il démontre, par une analyse succincte du projet et des enjeux, l'absence d'incidence sur un (ou des) site(s) Natura 2000 ou leur caractère négligeable.

Si une incidence non négligeable ne peut être facilement exclue sans analyse plus approfondie, un dossier complet d'évaluation doit être établi.

**COORDONNÉES DU PORTEUR DE PROJET :**

STATUT JURIDIQUE : EARL  
*(particulier, collectivité, société, autre...)*

NOM et PRÉNOM du demandeur ou RAISON SOCIALE pour les personnes morales :  
EARL DE GUILLOTTE

ADRESSE : 48, Grande rue  
91 150 ORMOY-LA-RIVIERE

TÉLÉPHONE : \_\_\_\_\_ TÉLÉCOPIE : \_\_\_\_\_

EMAIL : [toinedu@hotmail.fr](mailto:toinedu@hotmail.fr)

NOM, PRÉNOM et QUALITÉ du responsable du projet pour les personnes morales :  
Pierre-Vincent PETIT, hydrogéologue pour HydroGéologues Conseil

## 1 DESCRIPTION DU PROJET, DE LA MANIFESTATION OU DE L'INTERVENTION

### Intitulé et nature du projet, de la manifestation ou de l'intervention :

*Préciser le type d'activité envisagé : manifestation sportive (terrestre, nautique, aérienne, motorisée ou non, etc.), création d'équipements ou d'infrastructures (chemins, dessertes, parkings, voies d'accès, aménagements pour l'accueil du public, etc.), constructions, canalisations, travaux en cours d'eau ou en berges, création de plan d'eau, prélèvements, rejets, drainages, curages, abattages d'arbres, plantations, etc.*

Création de 1 / forage d'irrigation

### Localisation :

COMMUNE(S) CONCERNÉE(S) : Ormy la Rivière

LIEU(X)-DIT(S) : \_\_\_\_\_

A L'INTÉRIEUR DU (DES) SITE(S) NATURA 2000 SUIVANT(S) :

**Aucun**

A PROXIMITÉ DU (DES) SITE(S) NATURA 2000 SUIVANT(S) :

Vallée de la Juine

*Joindre obligatoirement une carte de localisation précise du projet, de la manifestation ou de l'intervention sur fond de carte IGN au 1/25000 ou au 1/50000 (une impression à partir du Géoportail [www.geoportail.fr](http://www.geoportail.fr) peut servir de support) et un plan descriptif du projet (plan cadastral, plan de masse, etc.).*

**Étendue du projet, de la manifestation ou de l'intervention :**

SURFACE APPROXIMATIVE DE L'EMPRISE GLOBALE DU PROJET : 3 m<sup>2</sup>  
*(préciser l'unité de mesure : m<sup>2</sup>, ha, etc.)*

ET / OU

LINÉAIRE TOTAL CONCERNÉ PAR LE PROJET OU LA MANIFESTATION : \_\_\_\_\_  
*(préciser l'unité de mesure : m, km, etc.)*

NOMBRE PRÉVU DE PARTICIPANTS : \_\_\_\_\_  
*(dans le cas de manifestations sportives ou culturelles)*

SURFACES CONCERNÉES PAR TYPE DE TRAVAUX OU D'AMÉNAGEMENT :  
*(préciser si nécessaire pour chaque aménagement unitaire. Exemples : surfaces imperméabilisées, construites, défrichées, etc.)*

**champs de culture**

\_\_\_\_\_

\_\_\_\_\_

LINÉAIRES CONCERNÉS PAR TYPE DE TRAVAUX OU D'AMÉNAGEMENT :  
*(préciser si nécessaire pour chaque aménagement unitaire. Exemples : linéaires d'infrastructures, de canalisations, de travail en cours d'eau ou fossés, etc.)*

\_\_\_\_\_

\_\_\_\_\_

**Durée et période des travaux, de la manifestation ou de l'intervention :**

*Préciser la durée (en nombre de jours, de mois) et/ou la période (saison, entre JJ/MM/AA et JJ/MM/AA) approximative ou exacte des travaux, de la manifestation ou de l'intervention si elles sont connues.*

**selon la date de réception du récépissé**

## 2 DESCRIPTION DES INCIDENCES DU PROJET, DE LA MANIFESTATION OU DE L'INTERVENTION SUR UN (DES) SITE(S) NATURA 2000

### Milieux présents sur l'emprise du projet :

*Cocher les cases concernées et joindre dans la mesure du possible une ou des photo(s) du site avec le report des prises de vue sur la carte de localisation.*

- zone urbanisée ou construite
- routes et accèlements
- autre milieu artificialisé (*préciser si possible : carrière, terrain de sport, camping, etc.*)
  
- jardin, verger, zone maraîchère, vigne
- grande culture
- friche
- jachère
- prairie (*préciser si possible pré de fauche ou pâture*)
  
- autre milieu ouvert (*préciser si possible : lande, fourré, etc.*)
  
- forêt de feuillus
- forêt de résineux
- forêt mixte
- plantation de peupliers
- bosquet
- haie (*préciser si possible : haie arbustive ou arborée, continue ou non, etc.*)
  
- vieux arbres (*préciser si possible : alignements, isolés, têtards, etc.*)
- cours d'eau (*préciser si possible la périphérie : bancs de sables, fourrés, forêt, etc.*)
- plan d'eau (*préciser s'il est compris dans une chaîne d'étangs*)
- mare (*préciser si possible si elle est végétalisée ou non*)
  
- fossé
- autre zone humide (*préciser si possible : roselière, tourbière, etc.*)
  
- autre milieu (*préciser si possible : grotte, falaise, etc.*)

*Pour chaque milieu, on fera mention, dans la mesure du possible, des activités qu'ils supportent et de leur fréquence (exemple : mare servant toute l'année à l'abreuvement des troupeaux ; prairie fauchée tous les ans ; terrain de sport régulièrement utilisé ; etc.).*

**Types d'incidences potentielles générées par le projet, la manifestation ou l'intervention :**

*Cocher les cases potentiellement concernées et si possible les milieux/espèces susceptibles d'être touchés pour chaque type d'impact. Préciser également si l'impact est avéré ou éventuel.*

- destruction du milieu par travail ou décapage du sol, installations ou constructions, changement d'occupation du sol, comblement de zones humides, abattage d'arbres ou de haies

*Préciser :*

destruction de 3m<sup>2</sup> de zone cultivée

- détérioration du milieu par piétinement, circulations de véhicules motorisés ou non, drainage et assèchement...

*Préciser :*

- détérioration du milieu par pollution directe ou indirecte (traitements, rejets...)

*Préciser :*

- détérioration du milieu par abandon des pratiques de gestion courante, déprise, enrichissement...

*Préciser :*

- perturbation d'espèces par la fréquentation humaine, les émissions de bruits, de poussières, l'éclairage (notamment de nuit), la rupture de corridors écologiques...

*Préciser :*



### 3 CONCLUSION

Il est de la responsabilité du porteur de projet de conclure sur l'absence ou non d'incidences de son projet. En cas d'incertitude, il est conseillé de prévoir une évaluation complète.

Le projet est-il susceptible d'avoir une incidence notable sur un (ou des) site(s) Natura 2000 (le cas échéant, par effet cumulé avec d'autres projets portés par le demandeur) ?

**NON** : ce formulaire accompagné du dossier de demande est à remettre au service en charge de l'instruction.

**OUI** : un dossier complet doit être établi et transmis au service en charge de l'instruction du dossier.

Commentaires éventuels :

Fait à : **ORMOY LA RIVIERE** Le : **04/07/2019.**

Signature :

