

## Opération n°21 – Appui au diagnostic de la vulnérabilité de 3 territoires franciliens exposés aux inondations et réalisation d'un guide méthodologique

|   |   |
|---|---|
| <b>Porteur maître d'ouvrage</b><br>EPTB Seine Grands Lacs   |   |
| <b>Autres financeurs</b><br>FPRNM (120 000 €) 50 %<br>EPTB 20 %   |   |
| <b>Localisation</b><br>Périmètre du PAPI Seine et Marne Franciliennes<br>Communes riveraines de la Seine et de la Marne<br>en Ile-de-France |   |
| <b>Action</b><br>2-Inondation   |   |
| <b>Typologie</b><br>Diagnostic de vulnérabilité   | <b>Population bénéficiaire</b><br>300 000 habitants |

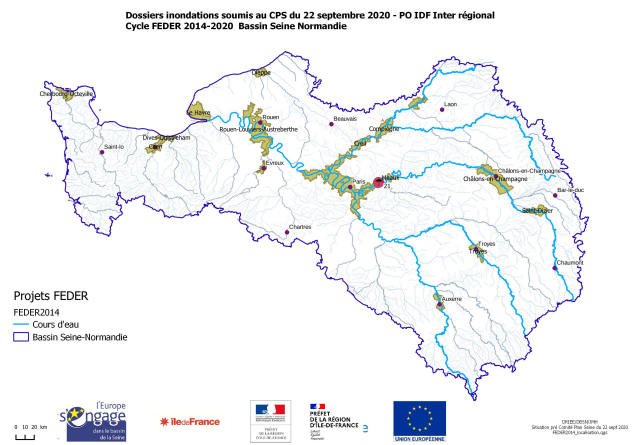

### Aspects financiers

|                 | Période                | Montant opération éligible | Montant subvention FEDER | Taux FEDER |
|-----------------|------------------------|----------------------------|--------------------------|------------|
| Montant demandé | avril 2019 - juin 2022 | 240 000 € TTC              | 72 000,00 €              | 30,00%     |

### Livrables

Ce projet s'intègre dans le cadre du PAPI Seine et Marne Franciliennes, labellisé en CPS et CMI.

### Contexte – Objectif du projet

Cette opération vise à apporter une assistance à trois établissements publics de coopération intercommunale (EPCI-FP) pour diagnostiquer collectivement leur vulnérabilité aux inondations et les amener à proposer un programme d'actions chiffré à plusieurs échéances. L'opération sera valorisée par la rédaction d'un guide méthodologique.

Elle déroule sur la période d'avril 2019 à fin 2021 pour les diagnostics et sera complétée par le guide finalisé début 2022. Elle s'inscrit pleinement dans le cadre de la mise en œuvre du PGRI et de la stratégie du TRI Francilien.

### Simulation 3D - secteur de St-Faron (Meaux, 77)



### Schéma du déroulement de l'étude

