UH de l'eclimont, ses masses d'eau et leurs bassins versants

Édité le 23 octobre 2019

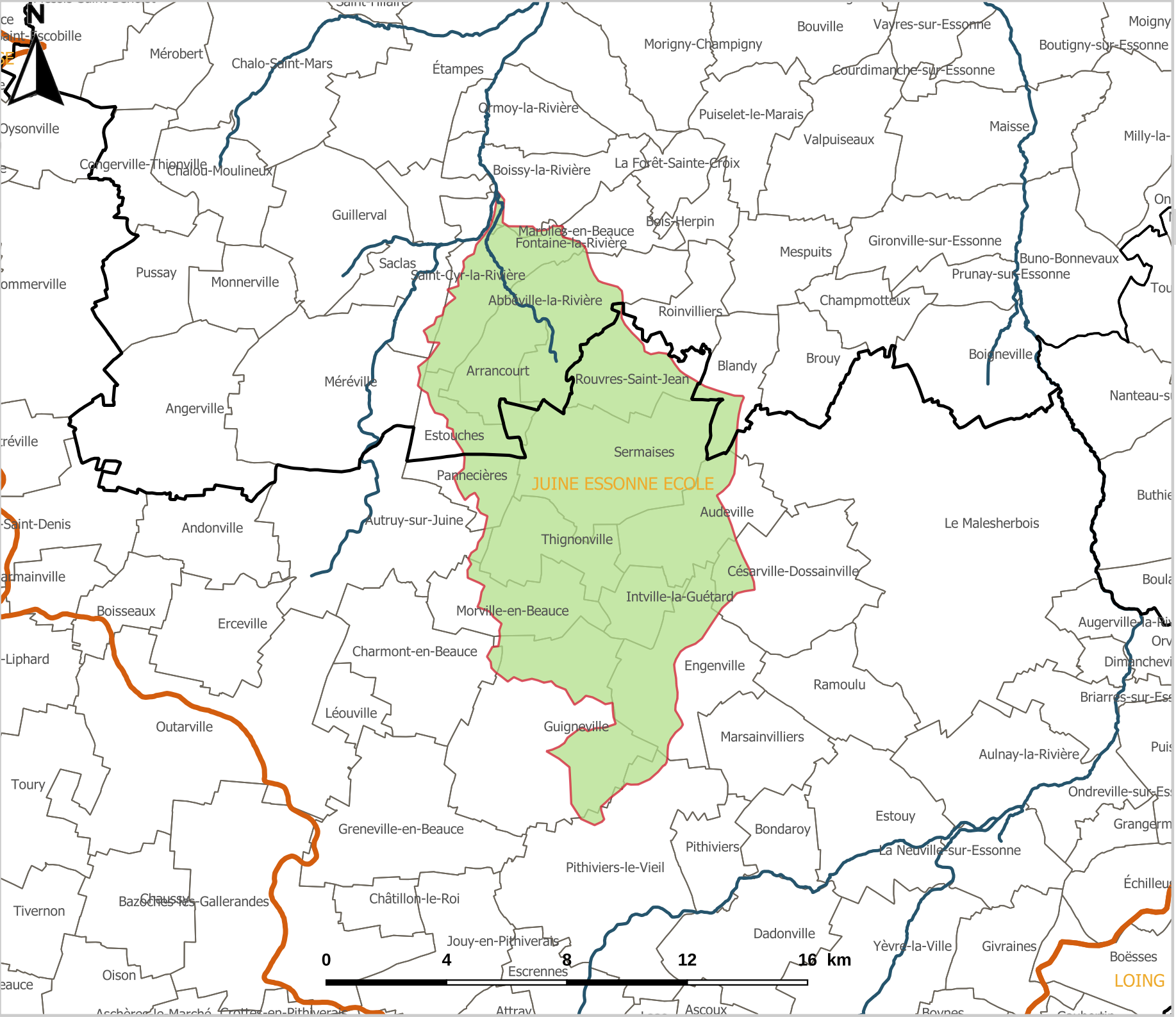

Legende

- Communes
- Unites Hydrographiques
- Bassin versant lié à la masse d'eau

Échelle : *1:160996*
Système de coordonnées : RGF93 / Lambert-93
Sources : SANDRE - IRSTEA - IGN - DRIEE
Carte non contractuelle

Liberté • Égalité • Fraternité
RÉPUBLIQUE FRANÇAISE

PRÉFET DE LA RÉGION D'ILE-DE-FRANCE

Direction Régionale et Interdépartementale de l'Environnement et de l'Energie