Occupation du sol sur le Ru de la Vallée Javot de sa source au confluent Seine (exclu)

Édité le 23 octobre 2019

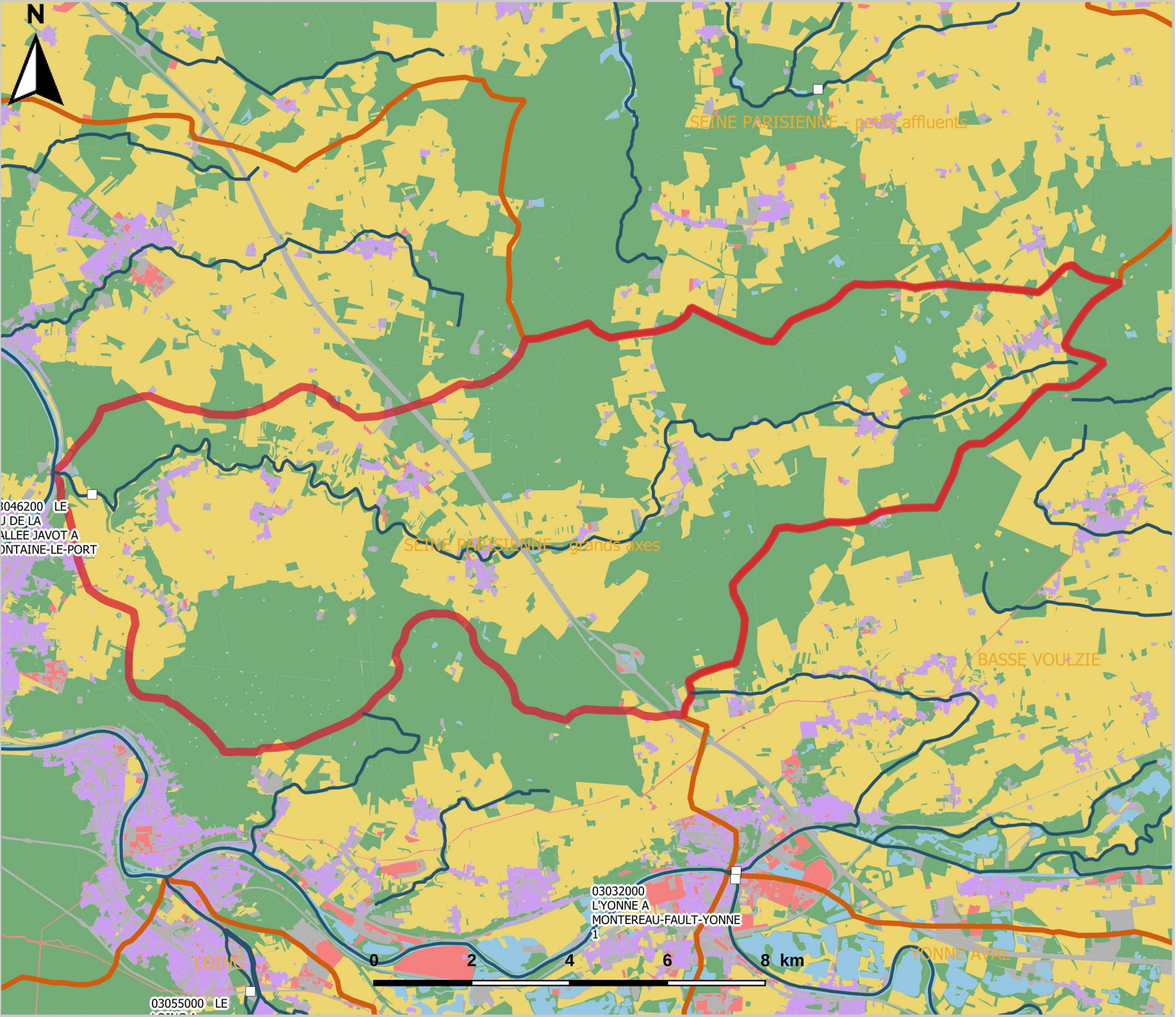

Légende

- Masse d'eau observée
- Unité hydrographique
- Station qualité de l'eau

Occupation du sol

- Forêt ou milieu naturel
- Agricole
- Eau
- Dominante habitation
- Dominante activité
- Transports, Equipements, espaces artificialisés autres

Échelle : 1:99082
Système de coordonnées : RGF93 / Lambert-93
Sources : MOS 2017 - SANDRE - IRSTEA - DRIEE

Liberté • Égalité • Fraternité
RÉPUBLIQUE FRANÇAISE

PRÉFET
DE LA RÉGION
D'ILE-DE-FRANCE

Direction Régionale et Interdépartementale
de l'Environnement et de l'Energie