

## Demande d'examen au cas par cas préalable à la réalisation éventuelle d'une évaluation environnementale

Article R. 122-3 du code de l'environnement

*Ce formulaire sera publié sur le site internet de l'autorité environnementale  
Avant de remplir cette demande, lire attentivement la notice explicative*

Cadre réservé à l'autorité environnementale		
Date de réception : 02/01/2020	Dossier complet le : 02/01/2020	N° d'enregistrement : DRIEE-UD91-001-2020

### 1. Intitulé du projet

Activité temporaire de Traitement et valorisation de MIDND (Mâchefers d'Incinérations de Déchets non Dangereux) sur l'ISDND (Installation de Stockage de Déchets Non Dangereux) de Vert-Le-Grand

### 2. Identification du (ou des) maître(s) d'ouvrage ou du (ou des) pétilonna re(s)

#### 2.1 Personne physique

Nom \_\_\_\_\_ Prénom \_\_\_\_\_

#### 2.2 Personne morale

Dénomination ou raison sociale SEMAVERT

Nom, prénom et qualité de la personne  
habilitée à représenter la personne morale Denis DUPLESSIER  
Directeur Général

RGS / SIRET 

7	0	2	0	4	7	0	7	7	0	0	0	3	8
---	---	---	---	---	---	---	---	---	---	---	---	---	---

 Forme juridique SA

### Joignez à votre demande l'annexe obligatoire n°1

### 3. Catégorie(s) applicable(s) du tableau des seuils et critères annexé à l'article R. 122-2 du code de l'environnement et dimensionnement correspondant du projet

N° de catégorie et sous-catégorie	Caractéristiques du projet au regard des seuils et critères de la catégorie <i>(Préciser les éventuelles rubriques issues d'autres nomenclatures (ICPE, IOTA, etc.))</i>
1. a)	Modification d'une ICPE déjà autorisée nouveau flux de mâchefers bruts provenant de l'usine d'incinération proche (CITD), nouvelle activité temporaire de traitement et valorisation des mâchefers et demande de nomenclature temporaire associée : rubriques projet : 2515 (D-177kW), 2713 (D-200m <sup>3</sup> ), 2716 (E-20000m <sup>3</sup> ), 2791 (A-133T/ jour)

### 4. Caractéristiques générales du projet

**Doivent être annexées au présent formulaire les pièces énoncées à la rubrique 3.1 du formulaire**

#### 4.1 Nature du projet, y compris les éventuels travaux de démolition

La mise en place d'une nouvelle Délégation de Service Public sur le Centre Intégré de Traitement de déchets de Vert-Le-Grand entraîne l'arrêt de production et le démontage de la ligne de traitement des mâchefers qui y était positionnée.

L'incinérateur sera cependant toujours producteurs de mâchefers en fin de processus. Il faut donc pouvoir continuer à traiter ces derniers dès le 01/01/2020.

Un Dossier de Demande d'Autorisation d'Exploiter est en cours d'instruction pour pouvoir implanter cette activité sur la plateforme SEMAVERT BTP d'Echarcon. Cependant, entre le délai d'instruction du DDAE et les travaux précédents le démarrage d'activité, il existe une période transitoire démarrant au 01/01/2020 durant laquelle une solution de traitement est nécessaire. C'est dans ce cadre que SEMAVERT sollicite une autorisation de traitement temporaire de ces mâchefers, sur une zone définie de son Installation de Stockage de Déchets Non dangereux de Vert-le-Grand, située entre les alvéoles de stockage de l'amiante lié et du plâtre.

Cette demande concerne uniquement le flux de MIDND bruts du CITD, soit 40 000 t/an.

Les mâchefers seront traités sur zone, par campagne, avec une ligne de traitement mobile.

#### **4.2 Objectifs du projet**

L'objectif du projet est de pouvoir stocker avant traitement jusque 20 000 t de MIDND bruts issus du CITD de Vert-Le-Grand, de les traiter par campagne, puis de les valoriser ainsi que les sous produits issus du traitement (Ferreux, Non ferreux, ...)

#### **4.3 Décrivez sommairement le projet**

##### **4.3.1 dans sa phase travaux**

Le projet ne nécessite pas de travaux particuliers sur le terrain en place. La zone est déjà prête à le recevoir dans les conditions nécessaires à sa mise en place.

Des blocs de béton préfabriqués, ou équivalent, seront installés pour permettre la gestion des produits par lots de production mensuels comme le prévoit la réglementation en vigueur.

##### **4.3.2 dans sa phase d'exploitation**

L'activité déjà autorisée précédemment sur l'emprise du CITD est déplacée temporairement sur l'ISDND SEMAVERT, le temps de la mise en place, après obtention des autorisations administratives, de la nouvelle ligne de tri sur la plateforme SEMAVERT BTP.

La surface nécessaire pour l'implantation de la ligne de traitement temporaire est de  $20\text{m} \times 30\text{m} = 600\text{m}^2$

La surface nécessaire au stockage des produits est de  $20\,000\text{t} / [1.2(\text{densité du mâchefer}) \times 3,5\text{m}(\text{hauteur de stockage})] = 4\,762\text{m}^2$

La surface disponible sur la zone considérée est d'environ  $6\,800\text{m}^2$ .

La surface considérée est située en zone de maîtrise des eaux qui sont envoyées vers un bassin faisant l'objet d'analyses systématiques, par bâchées, pour déterminer le besoin de traitement ou la possibilité de rejet au milieu naturel.

**4.4 A quelle(s) procédure(s) administrative(s) d'autorisation le projet a-t-il été ou sera-t-il soumis ?**

La décision de l'autorité environnementale devra être jointe au(x) dossier(s) d'autorisation(s).

Le site est déjà classé au titre des ICPE.

Les rubriques de classement seront modifiées temporairement en ajoutant le besoin indiqué au point 3. précédent.

**4.5 Dimensions et caractéristiques du projet et superficie globale de l'opération - préciser les unités de mesure utilisées**

Grandeurs caractéristiques	Valeur(s)
Surface	6800m <sup>2</sup>
Flux annuel	40000t de mâchefers bruts
Puissance des équipement par campagne	177 kW

**4.6 Localisation du projet**

Adresse et commune(s)  
d'implantation

Coordonnées géographiques<sup>1</sup>

Long. 4 8° 3 5' 1 1"003 Lat. 0 2° 2 2' 5 5"005

SEMAVERT ISDND  
ECOSITE DE VERT LE GRAND  
91810 VERT LE GRAND

Pour les catégories 5° a), 6° a), b) et c), 7°a), b) 9°a), b), c), d), 10°, 11°a) b), 12°, 13°, 22°, 32°, 34°, 38° ; 43° a), b) de l'annexe à l'article R. 122-2 du code de l'environnement :

Point de départ :

Long. \_\_\_ ° \_\_\_ ' \_\_\_ " Lat. \_\_\_ ° \_\_\_ ' \_\_\_ "

Point d'arrivée :

Long. \_\_\_ ° \_\_\_ ' \_\_\_ " Lat. \_\_\_ ° \_\_\_ ' \_\_\_ "

Communes traversées :

**Joignez à votre demande les annexes n° 2 à 6**

4.7 S'agit-il d'une modification/extension d'une installation ou d'un ouvrage existant ?

Oui

Non

4.7.1 Si oui, cette installation ou cet ouvrage a-t-il fait l'objet d'une évaluation environnementale ?

Oui

Non

Demande d'autorisation ICPE de 2013 préalable à ARRETE PREFECTORAL N°2014-PREF/DRCL/BEPAFI/SSPILL/027 du 23/01/2014

4.7.2 Si oui, décrivez sommairement les différentes composantes de votre projet et indiquez à quelle date il a été autorisé ?

<sup>1</sup> Pour l'outre-mer, voir notice explicative

## 5. Sensibilité environnementale de la zone d'implantation envisagée

Afin de réunir les informations nécessaires pour remplir le tableau ci-dessous, vous pouvez vous rapprocher des services instructeurs, et vous référer notamment à l'outil de cartographie interactive CARMEN, disponible sur le site de chaque direction régionale.

Le site internet du ministère en charge de l'environnement vous propose, dans la rubrique concernant la demande de cas par cas, la liste des sites internet où trouver les données environnementales par région utiles pour remplir le formulaire.

Le projet se situe-t-il :	Oui	Non	Lequel/Laquelle ?
Dans une zone naturelle d'intérêt écologique, faunistique et floristique de type I ou II (ZNIEFF) ?	<input type="checkbox"/>	<input checked="" type="checkbox"/>	
En zone de montagne ?	<input type="checkbox"/>	<input checked="" type="checkbox"/>	
Dans une zone couverte par un arrêté de protection de biotope ?	<input type="checkbox"/>	<input checked="" type="checkbox"/>	
Sur le territoire d'une commune littorale ?	<input type="checkbox"/>	<input checked="" type="checkbox"/>	
Dans un parc national, un parc naturel marin, une réserve naturelle (nationale ou régionale), une zone de conservation halieutique ou un parc naturel régional ?	<input type="checkbox"/>	<input checked="" type="checkbox"/>	
Sur un territoire couvert par un plan de prévention du bruit, arrêté ou le cas échéant, en cours d'élaboration ?	<input checked="" type="checkbox"/>	<input type="checkbox"/>	la zone d'étude est couverte par Le plan de prévention du bruit des axes routiers dans l'environnement (PPBE) de la préfecture de l'Essonne, approuvé par l'arrêté n° 449 du 25 avril 2016 .
Dans un bien inscrit au patrimoine mondial ou sa zone tampon, un monument historique ou ses abords ou un site patrimonial remarquable ?	<input type="checkbox"/>	<input checked="" type="checkbox"/>	
Dans une zone humide ayant fait l'objet d'une délimitation ?	<input type="checkbox"/>	<input checked="" type="checkbox"/>	

Dans une commune couverte par un plan de prévention des risques naturels prévisibles (PPRN) ou par un plan de prévention des risques technologiques (PPRT) ? Si oui, est-il prescrit ou approuvé ?	<input type="checkbox"/>	<input checked="" type="checkbox"/>	
Dans un site ou sur des sols pollués ?	<input type="checkbox"/>	<input checked="" type="checkbox"/>	
Dans une zone de répartition des eaux ?	<input type="checkbox"/>	<input checked="" type="checkbox"/>	
Dans un périmètre de protection rapprochée d'un captage d'eau destiné à la consommation humaine ou d'eau minérale naturelle ?	<input type="checkbox"/>	<input checked="" type="checkbox"/>	
Dans un site inscrit ?	<input type="checkbox"/>	<input checked="" type="checkbox"/>	
<b>Le projet se situe-t-il, dans ou à proximité :</b>	<b>Oui</b>	<b>Non</b>	<b>Lequel et à quelle distance ?</b>
D'un site Natura 2000 ?	<input type="checkbox"/>	<input checked="" type="checkbox"/>	
D'un site classé ?	<input type="checkbox"/>	<input checked="" type="checkbox"/>	

**6. Caractéristiques de l'impact potentiel du projet sur l'environnement et la santé humaine au vu des informations disponibles**

**6.1 Le projet envisagé est-il susceptible d'avoir les incidences notables suivantes ?**

Veillez compléter le tableau suivant :

Incidences potentielles		Oui	Non	De quelle nature ? De quelle importance ? Appréciez sommairement l'impact potentiel
<b>Ressources</b>	Engendre-t-il des prélèvements d'eau ? Si oui, dans quel milieu ?	<input type="checkbox"/>	<input checked="" type="checkbox"/>	
	Impliquera-t-il des drainages / ou des modifications prévisibles des masses d'eau souterraines ?	<input type="checkbox"/>	<input checked="" type="checkbox"/>	
	Est-il excédentaire en matériaux ?	<input type="checkbox"/>	<input checked="" type="checkbox"/>	
	Est-il déficitaire en matériaux ? Si oui, utilise-t-il les ressources naturelles du sol ou du sous-sol ?	<input type="checkbox"/>	<input checked="" type="checkbox"/>	
<b>Milieu naturel</b>	Est-il susceptible d'entraîner des perturbations, des dégradations, des destructions de la biodiversité existante : faune, flore, habitats, continuités écologiques ?	<input type="checkbox"/>	<input checked="" type="checkbox"/>	
	Si le projet est situé dans ou à proximité d'un site Natura 2000, est-il susceptible d'avoir un impact sur un habitat / une espèce inscrit(e) au Formulaire Standard de Données du site ?	<input type="checkbox"/>	<input checked="" type="checkbox"/>	

	Est-il susceptible d'avoir des incidences sur les autres zones à sensibilité particulière énumérées au 5.2 du présent formulaire ?	<input type="checkbox"/>	<input checked="" type="checkbox"/>	
	Engendre-t-il la consommation d'espaces naturels, agricoles, forestiers, maritimes ?	<input type="checkbox"/>	<input checked="" type="checkbox"/>	
<b>Risques</b>	Est-il concerné par des risques technologiques ?	<input type="checkbox"/>	<input checked="" type="checkbox"/>	
	Est-il concerné par des risques naturels ?	<input type="checkbox"/>	<input checked="" type="checkbox"/>	
	Engendre-t-il des risques sanitaires ?	<input type="checkbox"/>	<input checked="" type="checkbox"/>	
	Est-il concerné par des risques sanitaires ?	<input type="checkbox"/>	<input checked="" type="checkbox"/>	
<b>Nuisances</b>	Engendre-t-il des déplacements/des trafics	<input checked="" type="checkbox"/>	<input type="checkbox"/>	9 PL/jour en moyenne pour les apports de MIDND bruts 9 PL/jour en moyenne pour les sorties de matériaux traités
	Est-il source de bruit ? Est-il concerné par des nuisances sonores ?	<input checked="" type="checkbox"/> <input type="checkbox"/>	<input type="checkbox"/> <input checked="" type="checkbox"/>	Les nuisances sonores se limitent aux opérations de broyage-criblage des campagnes de traitement des produits, aux chargements et déchargements, et dans une moindre mesure au trafic routier. Ces nuisances sonores restent faibles et acceptables pour l'environnement.

	<p>Engendre-t-il des odeurs ?</p> <p>Est-il concerné par des nuisances olfactives ?</p>	<input type="checkbox"/>	<input checked="" type="checkbox"/>	
	<p>Engendre-t-il des vibrations ?</p> <p>Est-il concerné par des vibrations ?</p>	<input type="checkbox"/>	<input checked="" type="checkbox"/>	
	<p>Engendre-t-il des émissions lumineuses ?</p> <p>Est-il concerné par des émissions lumineuses ?</p>	<input checked="" type="checkbox"/>	<input type="checkbox"/>	<p>Des émissions lumineuses pourraient être perçues par les phares des engins et les éclairages éventuels lors des campagnes de traitement.</p>
<b>Emissions</b>	<p>Engendre-t-il des rejets dans l'air ?</p>	<input type="checkbox"/>	<input checked="" type="checkbox"/>	
	<p>Engendre-t-il des rejets liquides ?</p> <p>Si oui, dans quel milieu ?</p>	<input type="checkbox"/>	<input checked="" type="checkbox"/>	
	<p>Engendre-t-il des effluents ?</p>	<input type="checkbox"/>	<input checked="" type="checkbox"/>	
	<p>Engendre-t-il la production de déchets non dangereux, inertes, dangereux ?</p>	<input checked="" type="checkbox"/>	<input type="checkbox"/>	<p>Déchets conséquents au traitement par campagne des mâchefers sur la ligne de tri. Ces refus seront éliminés dans l'ISDND du site.</p>



Patrimoine / Cadre de vie / Population	Est-il susceptible de porter atteinte au patrimoine architectural, culturel, archéologique et paysager ?	<input type="checkbox"/>	<input checked="" type="checkbox"/>	
	Engendre-t-il des modifications sur les activités humaines (agriculture, sylviculture, urbanisme, aménagements), notamment l'usage du sol ?	<input type="checkbox"/>	<input checked="" type="checkbox"/>	

**6.2 Les incidences du projet identifiées au 6.1 sont-elles susceptibles d'être cumulées avec d'autres projets existants ou approuvés ?**

Oui  Non  Si oui, décrivez lesquelles :

Les impacts routiers, sont gérés à l'échelle de l'Ecosite de Vert le Grand.

La zone à venir sera utilisée de manière transitoire et ne générera pas de nouveaux impacts par rapport à l'existant.

**6.3 Les incidences du projet identifiées au 6.1 sont-elles susceptibles d'avoir des effets de nature transfrontière ?**

Oui  Non  Si oui, décrivez lesquels :

**6.4 Description, le cas échéant, des mesures et des caractéristiques du projet destinées à éviter ou réduire les effets négatifs notables du projet sur l'environnement ou la santé humaine (pour plus de précision, il vous est possible de joindre une annexe traitant de ces éléments) :**

La zone utilisée temporairement est implantée sur une plate forme dont les eaux sont collectées dans un bassin aval faisant l'objet d'analyses par bâchées conditionnant le choix de l'exutoire final.  
Un merlon périphérique est en place et annule l'impact visuel éventuel.

**7. Auto-évaluation (facultatif)**

Au regard du formulaire rempli, estimez-vous qu'il est nécessaire que votre projet fasse l'objet d'une évaluation environnementale ou qu'il devrait en être dispensé ? Expliquez pourquoi.

L'activité sollicitée l'est de manière temporaire et se situe sur une zone ayant fait l'objet de travaux dans le cadre de l'autorisation ICPE actuelle du site.

**8. Annexes**

**8.1 Annexes obligatoires**

Objet		
1	Document CERFA n°14734 intitulé « informations nominatives relatives au maître d'ouvrage ou pétitionnaire » - non publié ;	<input checked="" type="checkbox"/>
2	Un plan de situation au 1/25 000 ou, à défaut, à une échelle comprise entre 1/16 000 et 1/64 000 (il peut s'agir d'extraits cartographiques du document d'urbanisme s'il existe) ;	<input checked="" type="checkbox"/>
3	Au minimum, 2 photographies datées de la zone d'implantation, avec une localisation cartographique des prises de vue, l'une devant permettre de situer le projet dans l'environnement proche et l'autre de le situer dans le paysage lointain ;	<input checked="" type="checkbox"/>
4	Un plan du projet ou, pour les travaux, ouvrages ou aménagements visés aux catégories 5° a), 6°a), b) et c), 7°a), b), 9°a), b), c), d), 10°, 11°a), b), 12°, 13°, 22°, 32, 38° ; 43° a) et b) de l'annexe à l'article R. 122-2 du code de l'environnement un projet de tracé ou une enveloppe de tracé ;	<input checked="" type="checkbox"/>
5	Sauf pour les travaux, ouvrages ou aménagements visés aux 5° a), 6°a), b) et c), 7° a), b), 9°a), b), c), d), 10°, 11°a), b), 12°, 13°, 22°, 32, 38° ; 43° a) et b) de l'annexe à l'article R. 122-2 du code de l'environnement : plan des abords du projet (100 mètres au minimum) pouvant prendre la forme de photos aériennes datées et complétées si nécessaire selon les évolutions récentes, à une échelle comprise entre 1/2 000 et 1/5 000. Ce plan devra préciser l'affectation des constructions et terrains avoisinants ainsi que les canaux, plans d'eau et cours d'eau ;	<input checked="" type="checkbox"/>
6	Si le projet est situé dans un site Natura 2000, un plan de situation détaillé du projet par rapport à ce site. Dans les autres cas, une carte permettant de localiser le projet par rapport aux sites Natura 2000 sur lesquels le projet est susceptible d'avoir des effets.	<input checked="" type="checkbox"/>

## 8.2 Autres annexes volontairement transmises par le maître d'ouvrage ou pétitionnaire

Veillez compléter le tableau ci-joint en indiquant les annexes jointes au présent formulaire d'évaluation, ainsi que les parties auxquelles elles se rattachent

Objet

## 9. Engagement et signature

Je certifie sur l'honneur l'exactitude des renseignements ci-dessus

Fait à Vert-Le-Grand

le,

Signature



Ecosite de Vert-le-Grand / Echarcon - 91810 - Vert-le-Grand  
01 64 56 75 90 - [www.semardel.fr](http://www.semardel.fr)

SIRET 702 047 077 000 38 | Code NAF 38 21 Z



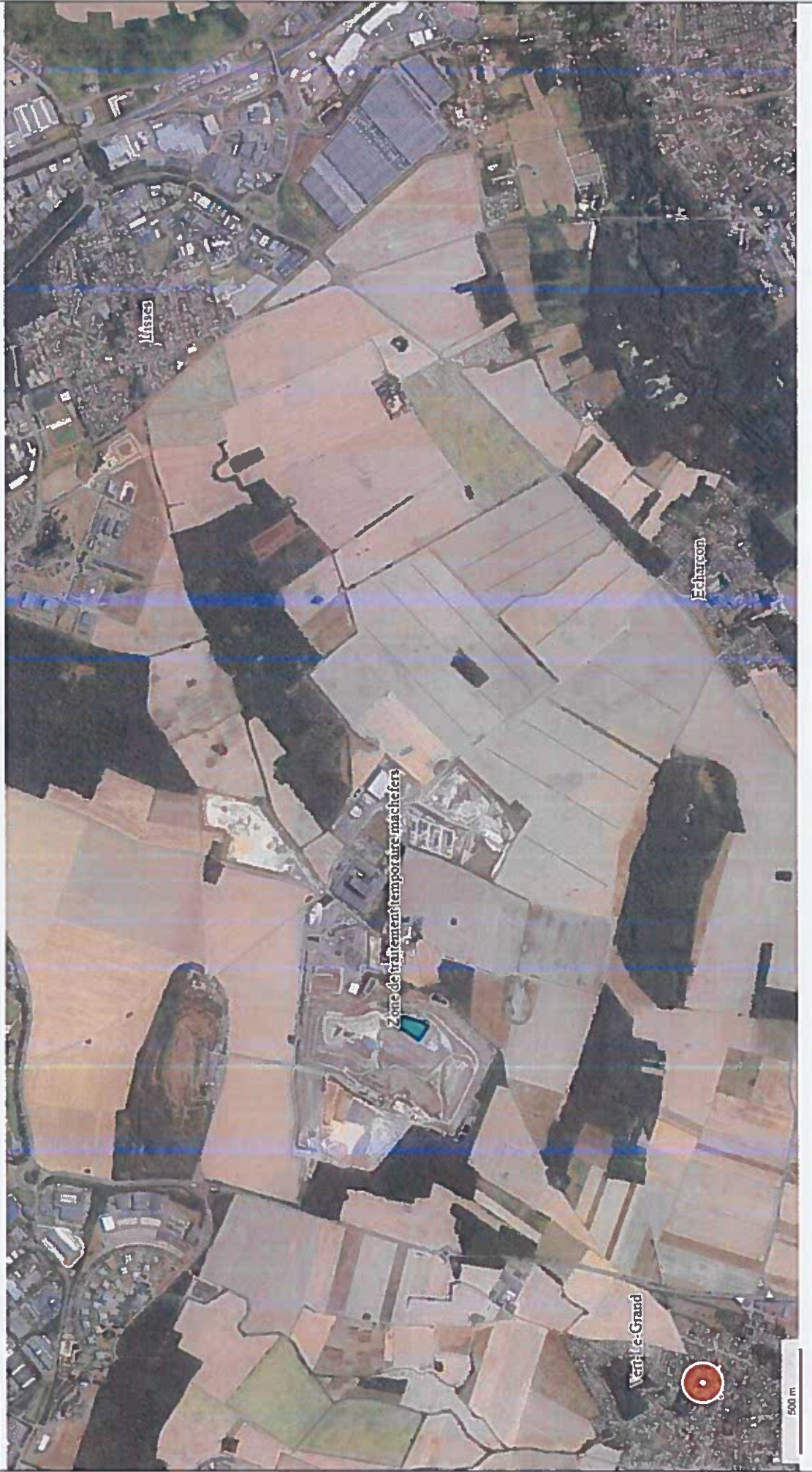



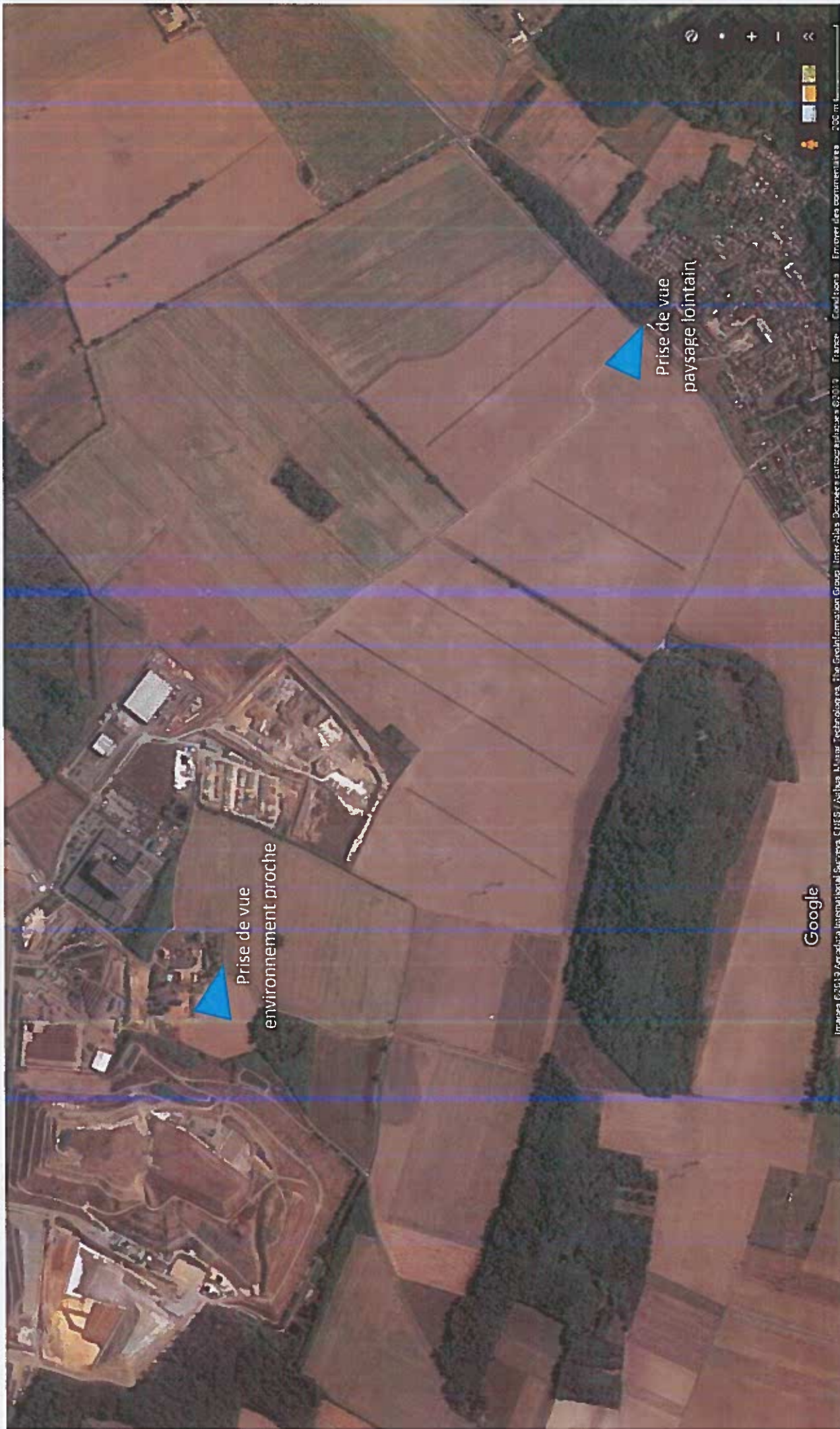

Prise de vue  
environnement proche

Prise de vue  
paysage lointain

Google

Images © 2013 Aerodica International Server © 2013 Google LLC





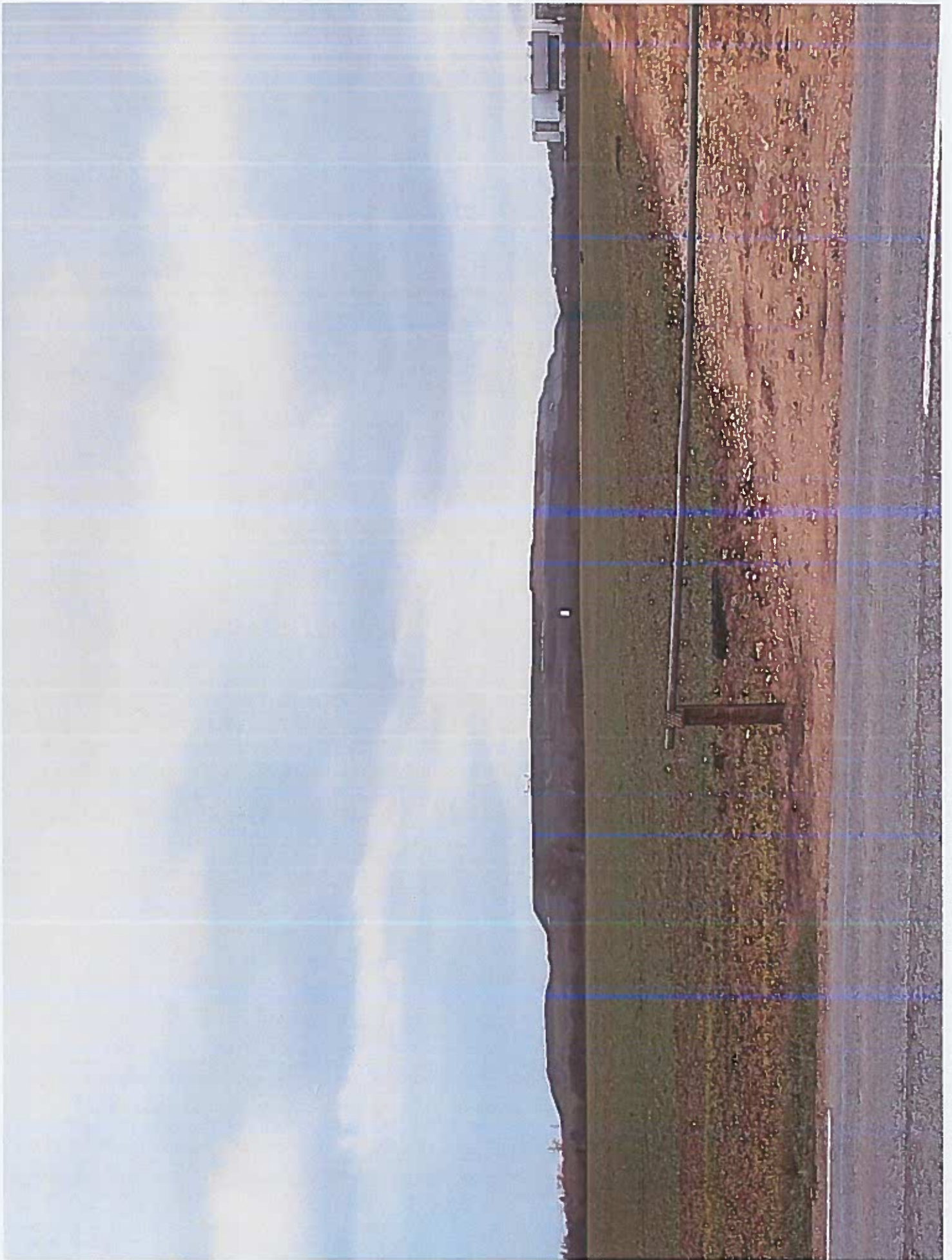



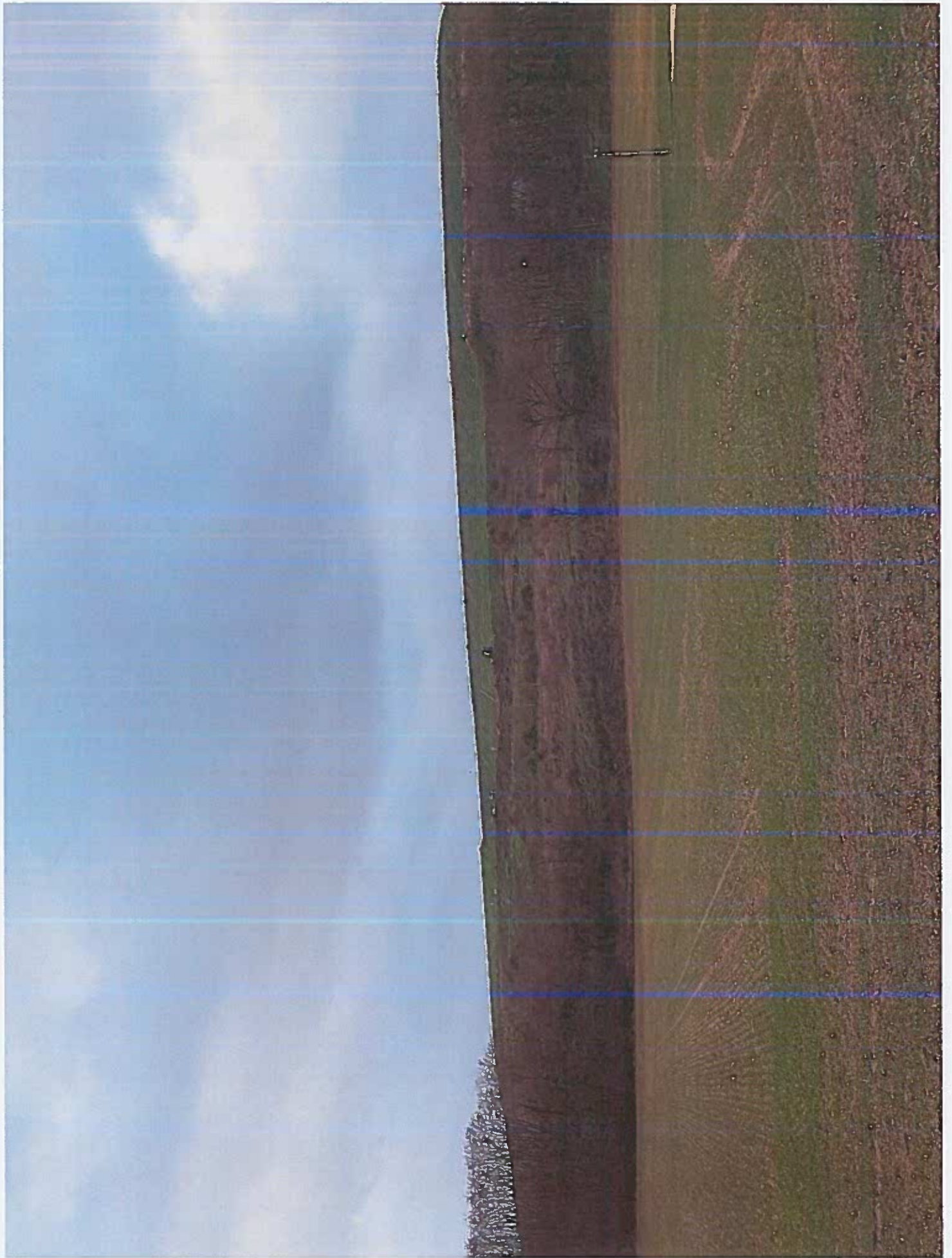



PLAN PROJET





Edition des aires

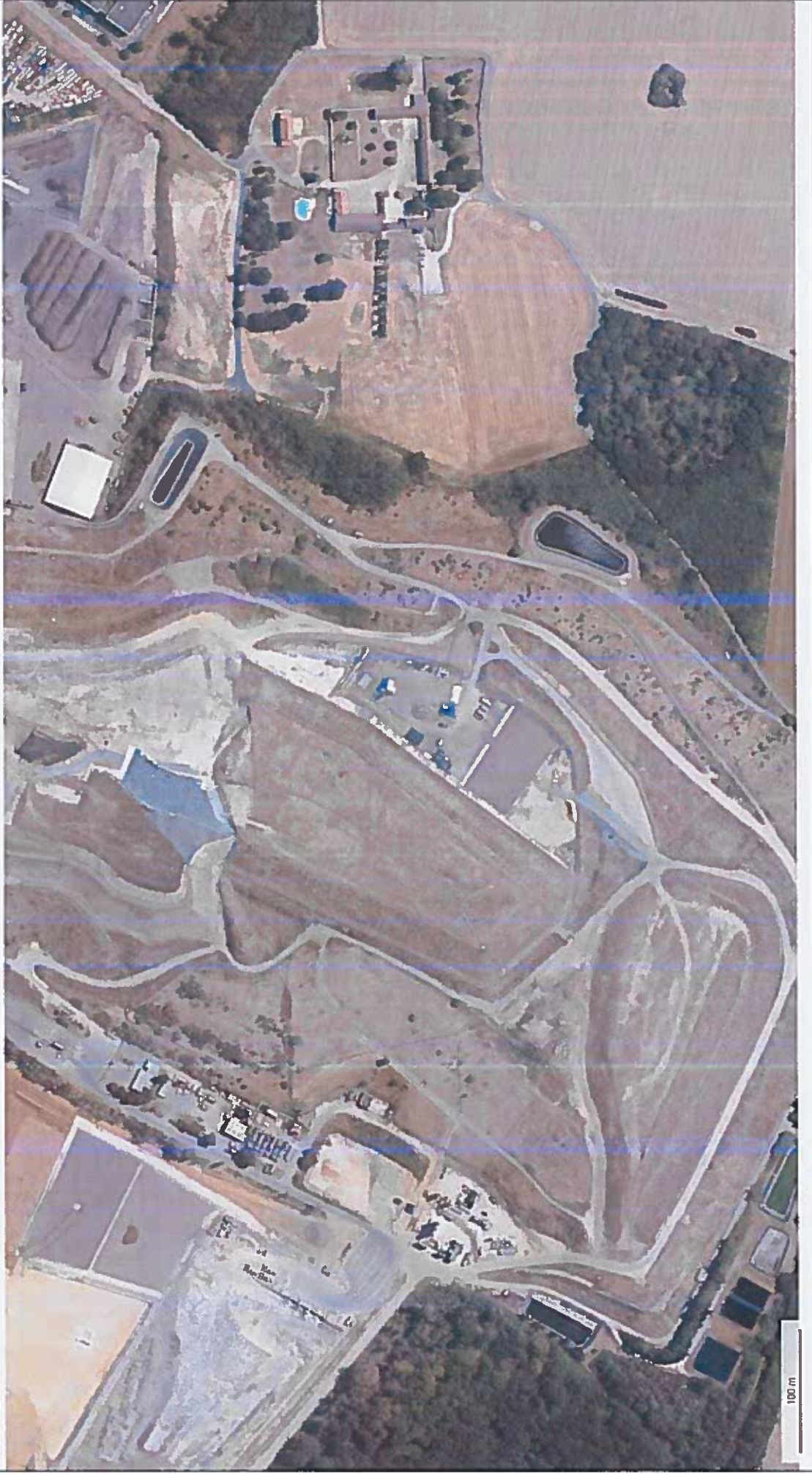

Echelle 1:3000

© IGN 2018 • [www.geoportail.gouv.fr/mentions-legales](http://www.geoportail.gouv.fr/mentions-legales)

Longitude : 2° 22' 54" E  
Latitude : 48° 35' 12" N

