

Identification

Identifiant	77SIS08289
Nom usuel	Terres polluées excavées du site du PLESSIS PATE
Adresse	-
Lieu-dit	
Département	SEINE-ET-MARNE - 77
Commune principale	GRANDPUITS BAILLY CARROIS - 77211
Autre(s) commune(s)	AUBEPIERRE OZOUER LE REPOS - 77010
Caractéristiques du SIS	<p>Le 1er juillet 2001, un incident du pipeline reliant les raffineries du Havre et de Grandpuits conduit à la pollution de 21 000 tonnes de terres par des hydrocarbures (250 000 litres de pétrole brut répandu) sur la commune du PLESSIS PATE (91) Les teneurs moyennes relevées en Hydrocarbures totaux varient entre 20 000 ppm et 50 000 ppm. L'ensemble de ces terres excavées ont été transférées sur des parcelles mitoyennes à la raffinerie Total de Grandpuits qui servaient déjà à l'épandage des boues huileuses de la station d'épuration du site.</p> <p>La réception de ces terres est encadrée par un arrêté préfectoral de mesures d'urgence du 5 juillet 2001. Cet arrêté prévoit en autres :</p> <ul style="list-style-type: none"> - un aménagement des zones de réception (géomembrane et géotextile), - la définition d'un plan de gestion. <p>Aussi, un traitement biologique des terres est mis en place ainsi qu'un suivi piézométrique. Il est acté que la charge polluante ne permettra pas de banaliser ces terres polluées.</p> <p>En mars 2019, l'exploitant fait réaliser des analyses de sols sur ces parcelles. Ce rapport met en exergue une pollution résiduelle en hydrocarbure avec des teneurs ponctuelles pouvant aller jusqu'à 1100 mg/kg de MS (matières sèches). Les valeurs singulières en mercure, zinc et cuivre ont ponctuellement été relevées sur certains sondages au niveau des horizons surfaciques.</p>
Etat technique	Site "banalisable" (pour un usage donné), pas de contrainte particulière après diagnostic, ne nécessite pas de surveillance
Observations	<p>Site dédié à la mise en place d'une ferme photovoltaïque.</p> <p>Nécessité de réaliser une nouvelle analyse des risques si une remise en culture des parcelles est décidée.</p>

Références aux inventaires

Sélection du SIS

Statut Consultable

Critère de sélection Terrains concernés à risques gérés

Commentaires sur la sélection

Caractéristiques géométriques générales

Coordonnées du centroïde 695293.0 , 6832608.0 (Lambert 93)

Superficie totale 588632 m²

Perimètre total 5905 m

Liste parcellaire cadastral

Date de vérification du
parcellaire

Commune	Section	Parcelle	Date génération
AUBEPIERRE OZOUER LE REPOS	0B	382	28/05/2019
AUBEPIERRE OZOUER LE REPOS	0B	232	28/05/2019
GRANDPUITS BAILLY CARROIS	ZA	16	28/05/2019
AUBEPIERRE OZOUER LE REPOS	0B	238	28/05/2019
AUBEPIERRE OZOUER LE REPOS	0B	239	28/05/2019
AUBEPIERRE OZOUER LE REPOS	0B	242	28/05/2019
AUBEPIERRE OZOUER LE REPOS	0B	241	28/05/2019
AUBEPIERRE OZOUER LE REPOS	0B	233	28/05/2019
GRANDPUITS BAILLY CARROIS	ZA	9	28/05/2019
GRANDPUITS BAILLY CARROIS	ZA	10	28/05/2019
GRANDPUITS BAILLY CARROIS	ZA	11	28/05/2019
AUBEPIERRE OZOUER LE REPOS	0B	240	28/05/2019

Documents

Titre	Commentaire	Diffusé
Rapport d'analyse		Oui

Cartographie

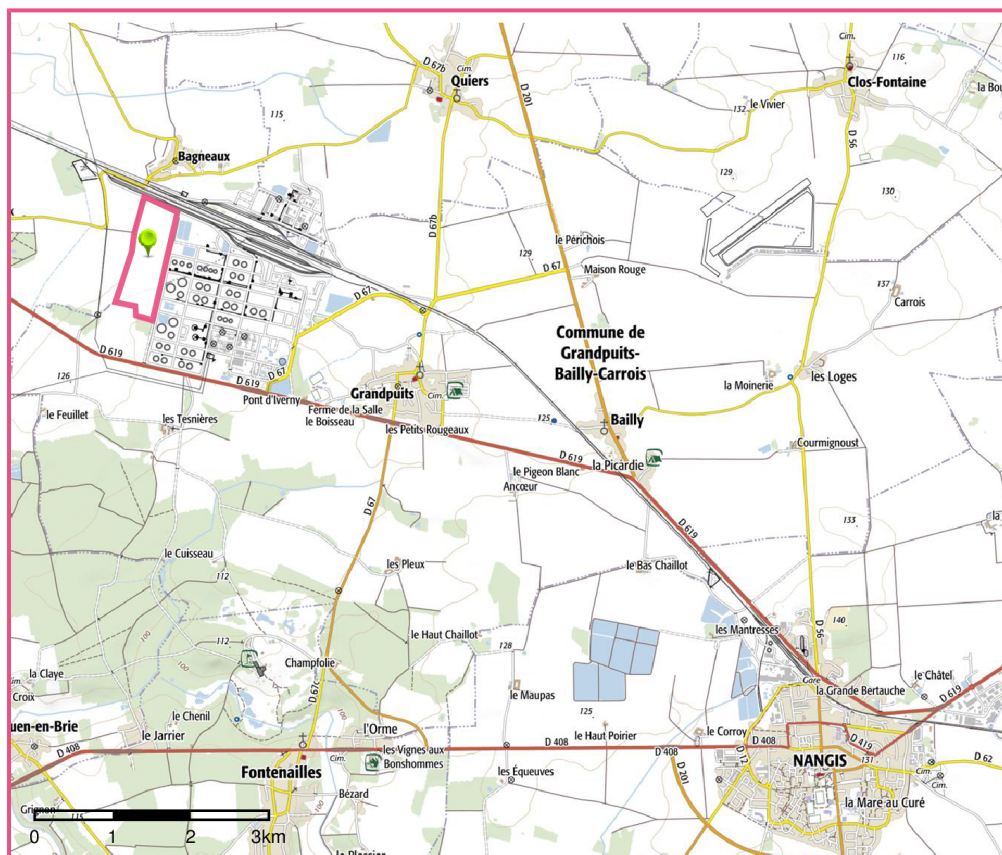

□ Périmètre du SIS
Cartes IGN - IGN

Identifiant : 77SIS08289

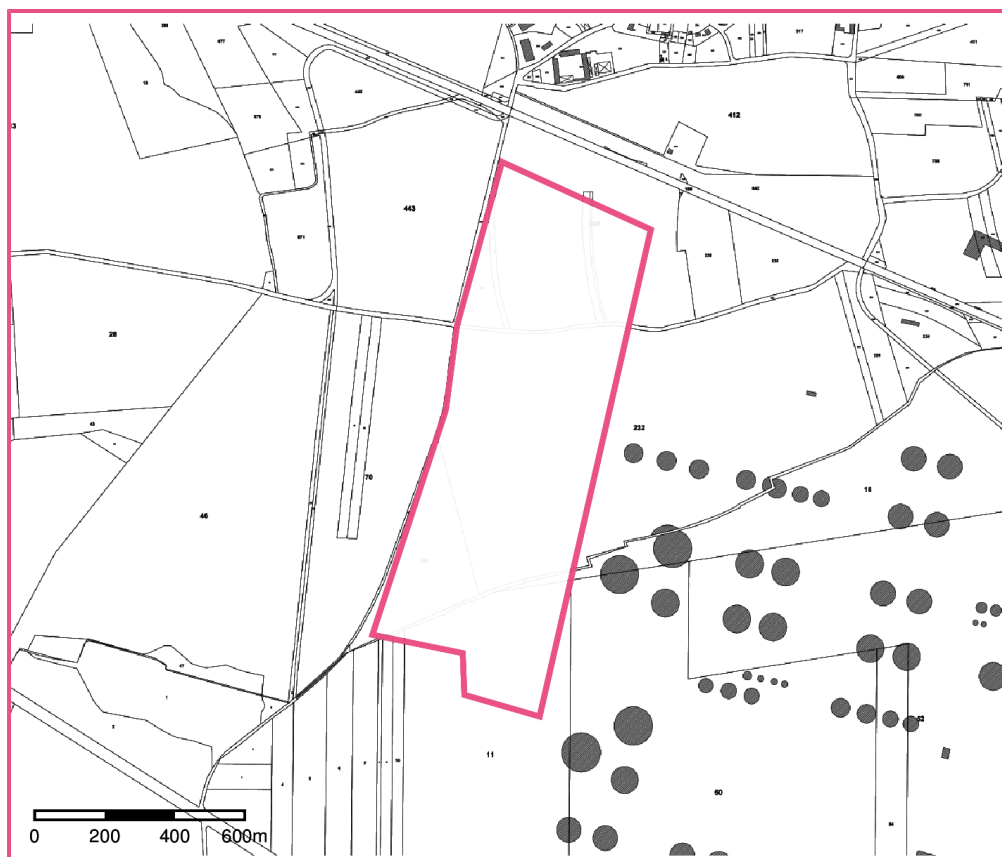

□ Périmètre du SIS
Parcelles cadastrales - IGN

Identifiant : 77SIS08289